

ELABORATO PLANIMETRICO

Compilato da:
Stortoni Andrea

Iscritto all'albo:
Geometri

Prov. Rimini

N. 01605

**Agenzia delle Entrate
CATASTO FABBRICATI
Ufficio Provinciale di
Rimini**

Comune di Rimini

Sezione: Foglio: 110

Particella: 179

Protocollo n. RN0086270 del 15/12/2023
Tipo Mappale n. del

Dimostrazione grafica dei subalterni

Scala 1 : 500

**PIANO TERRA
(RIALZATO)**

ELABORATO PLANIMETRICO PARZIALE

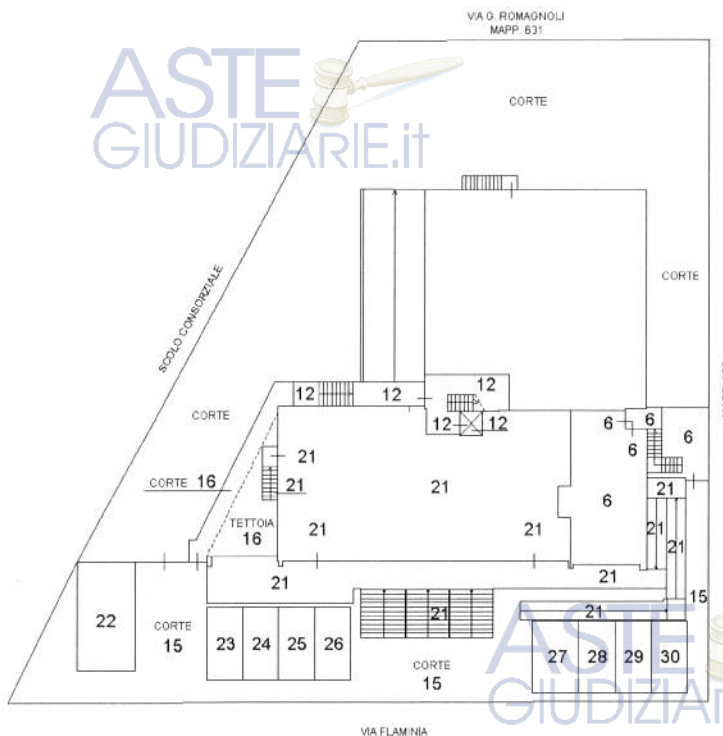

**PIANO SOTTOSTRADA
(INTERRATO)**

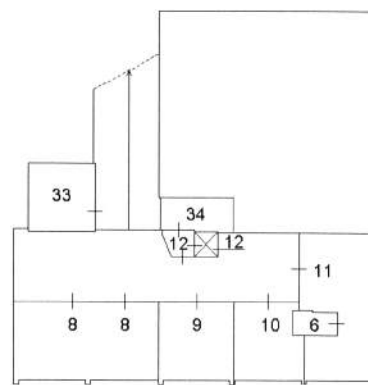

PIANO PRIMO

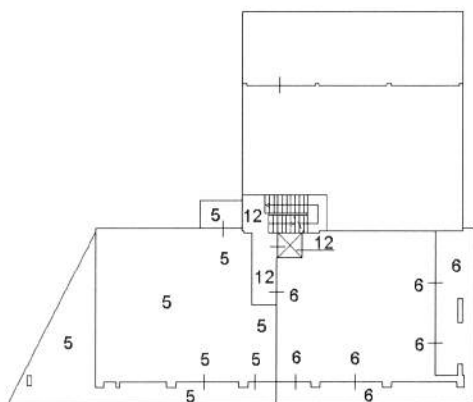

PIANO SECONDO

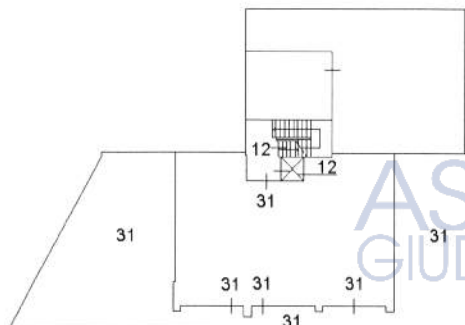

PIANO TERZO

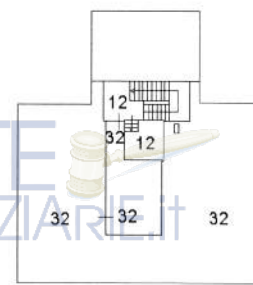

ORIENTAMENTO



SCALA DI 1:500

Ultima planimetria in atti

Data: 27/02/2024 - n. T199373 - Richiedente: Telematico

Totale schede: 1 - Formato di acquisizione: A4(210x297) - Formato stampa richiesto: A4(210x297) - Fattore di scala non utilizzabile

Elaborato Planimetrico - Catasto dei Fabbricati - Situazione al 27/02/2024 - Comune di RIMINI(H294) - < Foglio 110 Particella 179 >

ACCERTAMENTO DELLA PROPRIETÀ IMMOBILIARE URBANA ELENCO DEI SUBALTERNI ASSEGNATI

Comune RIMINI		Sezione	Foglio 110	Particella 179	Tipo mappale	del:
Sub	UBICAZIONE via/piazza	n.civ	Piani	Scala	Int	DESCRIZIONE
1						SOPPRESSO
2						SOPPRESSO
3						SOPPRESSO
4						SOPPRESSO
5	via flaminia	399/B	1		1	ABITAZIONE DI TIPO CIVILE
6	via flaminia	399/B	S1-T - 1		2	ABITAZIONE DI TIPO CIVILE
7						SOPPRESSO
8	via flaminia	399/B	S1		7	AUTORIMESSA
9	via flaminia	399/B	S1		6	AUTORIMESSA
10	via flaminia	399/B	S1		5	AUTORIMESSA
11	via flaminia	399/B	S1		4	AUTORIMESSA
12	via flaminia	399/B	S1-T - 1-2 - 3			B.C.N.C. AI SUB. 5-6-31-32-33-34 (SCALA ESTERNA, VANO SCALA, ASCENSORE, LOC. MACCH. ASC.)
13						SOPPRESSO
14						SOPPRESSO
15	via flaminia	399/ AB	T			B.C.N.C. A TUTTI I SUB. (CORTE)
16	via flaminia	399/B	T			B.C.N.C. AI SUB. 5-6-21-22-23-24-25-26-27-28-29-30-31-32-33-34 (CORTE, TETTOIA)
17						SOPPRESSO
18	via flaminia	399/ BC	T			B.C.N.C.
19	via flaminia	399/B	T			B.C.N.C.
20						SOPPRESSO
21	via flaminia	399/A	T			RISTORANTE
22	via flaminia	399/A	T			AREA CARICO-SCARICO MERCI
23	via flaminia	399/A	T			POSTO AUTO SCOPERTO
24	via flaminia	399/A	T			POSTO AUTO SCOPERTO
25	via flaminia	399/A	T			POSTO AUTO SCOPERTO
26	via flaminia	399/A	T			POSTO AUTO SCOPERTO
27	via flaminia	399/A	T			POSTO AUTO SCOPERTO
28	via flaminia	399/A	T			POSTO AUTO SCOPERTO
29	via flaminia	399/A	T			POSTO AUTO SCOPERTO
30	via flaminia	399/A	T			POSTO AUTO SCOPERTO
31	via flaminia	399/B	2			ABITAZIONE DI TIPO CIVILE

32	via flaminia	399/B	3			LOCALE DI DEPOSITO
33	via flaminia	399/B	S1			LOCALE DI DEPOSITO
34	via flaminia	399/B	S1			LOCALE DI DEPOSITO