

Intervato appoggiando il solito sui muri di pompa.
una parte esistente la porta di ingresso il locale
Al 1° orientamento è stata coperta con solato
tuttavia sono stati eseguiti fino al 3° solato.
Rilovendo cioè i lavori relativi alle opere strut-
In data 12.11.1984 alla presenza del proprietario
Il sottoscritto ha eseguito sopralluogo sul cantiere
In data 31.10.84 con verbale n° 4

Il progetto definitivo ha approvato il progetto di variante
Portato, dopo la Commissione Edilizia del comune
comune.

condizioni del piano della concessione edilizia
Di aver accettato la D.T. delle opere strutturali a
sta del conto GIULIO DI ROTTI N° 71298 del 21.6.84
delle strutture in cemento armato come da nulla-
[redacted] omnia di aver eseguito a calcoli
[redacted] [redacted] via Parone di proprietà del sig.
per la ricostruzione di un fabbricato in foglio no-
In riferimento al progetto di Variante in G.910.

[redacted] ALBO N° 105)

Il sottoscritto Ing. [redacted] [redacted]
OGGETTO: DIREZIONE LAVORI OPERE STRUTTURALI
PROPR. [redacted]
PROGETTO: DI COSTRUZIONE PARCHEGGIO IN LOC. CASAL

COMUNE DI BOGGIO RASIO
PROV. MILANO
13 NOV 1984
1096

Publicazione
ripubblicazione o ripro

Cod. F. [redacted]
[redacted]
[redacted]
[redacted]

ROGGO NASTRO 14.12.11.1984

data odierna.

Direzione Lavori delle opere strutturali della

Il sottoscritto Ingegnere dichiara di eseguire la

tutte alle promesse:

solotto piena appogata su un pilastro aggiuntivo.

beni solo al lato ovest a forma triangolare con

stato eseguito su tutto il fronte del fabbricato

Inoltre il basone portante al 2° solato, non è

Publicazio
ripubblicazione o ripro

[Handwritten signature]
IL SINDACO

della Rendicamuna Municipale 11 29.6.1984

4) Le Guardie Comunitari sono incaricate dell'esecuzione della presente ordinanza
predefinito piano.
3) b) concernente l'installazione del piano superiore del cemento edile
in relazione alla esecuzione della pericolosità del vano scala di accesso al
1° piano.
Il detto edificio, uno stato di pericolosità per la pubblica e privata incolumità
permane in stato di pericolo (pericolo) non sussistono gli, limitatamente alla portata
piano terra nel fabbricato di proprietà del Sig. [redacted] e alla sua
2) In conseguenza della presente avvoce e consentita l'agitazione dei locali al
1° piano.
1) La presente ordinanza è emanata in data 27 giugno 1984 di cui in presenza.

IL SINDACO

Le disposizioni di legge vigenti in materia
relativa al procedimento di dover procedere alla portata superiore del cemento edile
predefinito piano.
1) La presente ordinanza è emanata in data 27 giugno 1984 di cui in presenza.
2) In conseguenza della presente avvoce e consentita l'agitazione dei locali al
1° piano.
3) b) concernente l'installazione del piano superiore del cemento edile
in relazione alla esecuzione della pericolosità del vano scala di accesso al
1° piano.
Il detto edificio, uno stato di pericolosità per la pubblica e privata incolumità
permane in stato di pericolo (pericolo) non sussistono gli, limitatamente alla portata
piano terra nel fabbricato di proprietà del Sig. [redacted] e alla sua
2) In conseguenza della presente avvoce e consentita l'agitazione dei locali al
1° piano.
1) La presente ordinanza è emanata in data 27 giugno 1984 di cui in presenza.

IL SINDACO

AL SINDACO

Form with fields: Cognome e N., Indirizzo N., Città, Prov., and other administrative data.

Form with fields: Oggetto, N. di prot., and other administrative data.

PROVINCIA DI BIELLA
GIO NATIVO

Publicazione o riproduzione

CAF. 0000
di via
N. 19

AGRIALIBRO RISPETTIVO IN CA-
SATE DI POGGIO NATIVO VIA SA-
RACCHI
OGGETTO
Inferior di P. del
M.
CAF. 0000
P.
P.
P.

Il sottoscritto Cecilio Comandante Leon. Luciano Falconi, il giorno

29/06/84 è recato in loc. Casali di Poggio Nativo presso il fabbricato di

proprietà del sig. [redacted]

Preso accurata visione dello stesso dichiaro quanto segue:

Il piano terra del fabbricato, adiacente a quello crollato il giorno 23/6/84

non presenta dissesti, ne lesioni, ne fratture, tanto da non rendere agibi-

lissime.

Il piano primo, anche se non presenta particolari motivi per essere

declinato inagibile è raggiungibile attraverso un vano scala che a seguit-

to del crollo sopra descritto è rimasto lesionato, presentando delle venen-

ne lungo il muro interno dove è poggiata.

Per tanto non presenta quella stabilità necessaria per essere dichiara-

to inagibile.

A seguito dell'accertata inagibilità della suddetta scala, non può

essere consentito l'accesso ai vani superiori che pertanto devono essere di-

chiarati inagibili fino alla eliminazione dei motivi di pericolosità.

POGGIO NATIVO IL 29/6/84

Il Tecnico

[redacted signature]

[redacted name]

COMPTON ITALIA S.p.A. [Redacted]

ASTE
GIUDIZIARIE

[Redacted]

Stampa: 1990
PUBBLICAZIONE
7 SET 1991
PUBBLICAZIONE
1990

[Redacted]

REGIONE LAZIO
SETTORE DECENTRATO DI
RIFIUTI

Publicazione
ripubblicazione o ripro

AG

Il nuovo elaborato rientra quindi nella conformità
con le prescrizioni approvate.

La nuova concezione, che nella volumetria finale
non è superflua, comporta non avendo del tutto della
concezione definita n. 11 del 1984, ma nel contem-
poraneamente il nuovo elaborato è solitamente di
più recente.

La nuova concezione, che nella volumetria finale
non è superflua, comporta non avendo del tutto della
concezione definita n. 11 del 1984, ma nel contem-
poraneamente il nuovo elaborato è solitamente di
più recente.

Il nuovo elaborato, allegato alla presente, prevede
una distribuzione interna più funzionale e razionale,
con una diversa distribuzione del vano,
in aggiunta, con una nuova struttura portante di
tipo

Il nuovo elaborato, allegato alla presente, prevede
una distribuzione interna più funzionale e razionale,
con una diversa distribuzione del vano,
in aggiunta, con una nuova struttura portante di
tipo

Il nuovo elaborato, allegato alla presente, prevede
una distribuzione interna più funzionale e razionale,
con una diversa distribuzione del vano,
in aggiunta, con una nuova struttura portante di
tipo

Manuale
3-10-84

Publicazione
ripubblicazione o ripro

AG

31-10-84

		Cassa di Risparmio di Poggiano
DISEGNO ARCHITETTONICO	TAV.	
PROGETTO DI VARIANTE IN CORSO D'OPERA PER AMPLIAMENTO FABBRICATO IN ZONA B-1 DEL P.L.R. PER CONTO S.p.A. [REDACTED] PREG. CONO. EDILIZIA N° 43 DEL 10-2-84 GENIO CIVILE NUDA-OSTA FOR. N° 28-284		
PROV. DI RIETI CANTONE DI POGGIO NATIVO		

Publicazione
ripubblicazione o riproduzione

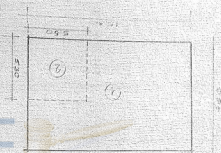

STATO TUTTILE

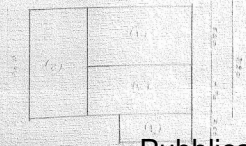
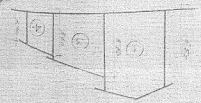
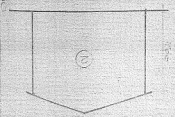

STATO TUTTILE

PRODOTTO: Scala 1:200

Publicazione
ripubblicazione o ripro

PIANO TERZO

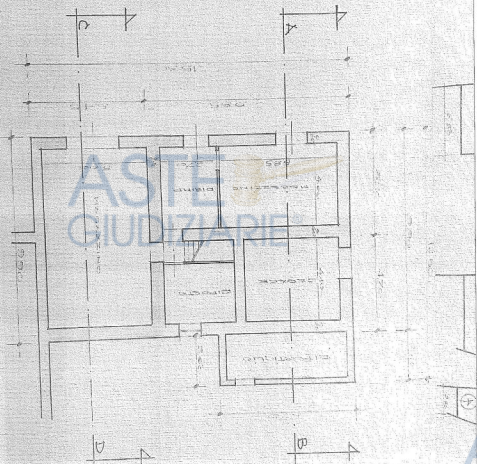

FOGGIORE DI TORRE PIZZANO
 FOGGIORE DI TORRE PIZZANO

Pubblicazione
 riproduzione o riproduzione

PIANO PRIMO

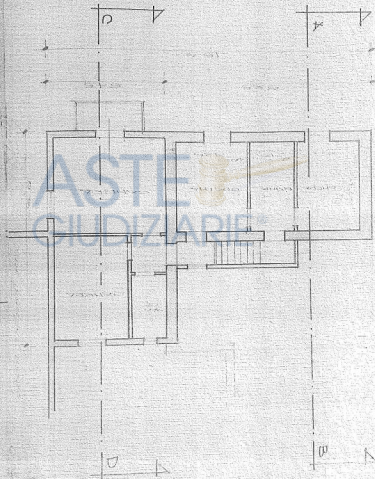

Publicazione
ripubblicazione o riproduzione

SEZIONE C-D

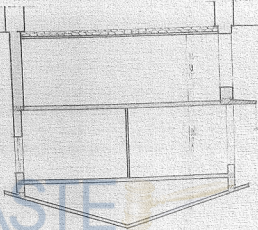

SEZIONE A-B

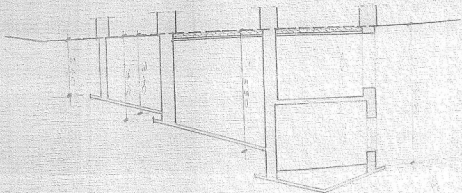

Publicazione
ripubblicazione o riproduzione

PROSPETTO OVEST

ASTE
GIUDIZIARIE

PROSPETTO SUD

Publicazione
ripubblicazione o riproduzione

ASTE
GIUDIZIARIE



POSTE Nord

Publicazione
ripubblicazione o riproduzione

FONDAZIONI
(a quota - 270)

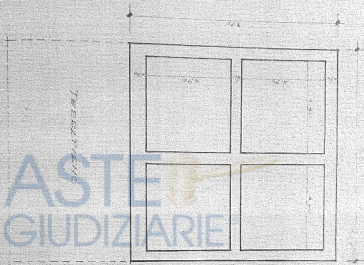

ASTE
GIUDIZIARIE

Publicazione
ripubblicazione o riproduzione
FUTURO:

PIANO INTERNO E FONDAZIONI (M. 1/50)

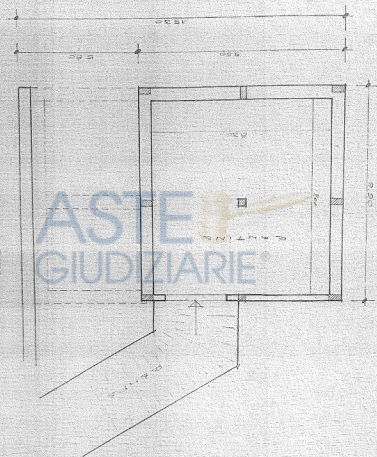

Publicazio
ripubblicazione o ripro

PIANO TERRA

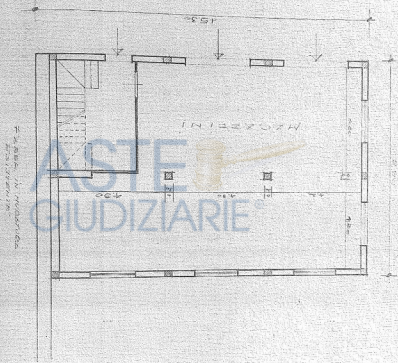

F. S. B. B. IN MODIFICAZIONE
ALLA PLANIMETRIA

Publicazione
ripubblicazione o riproduzione

PIANO PRIMO

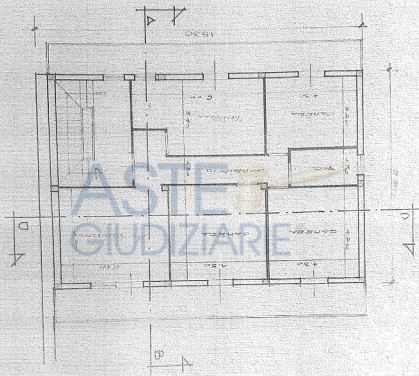

Publicazione
ripubblicazione o riproduzione

COPIERTURA

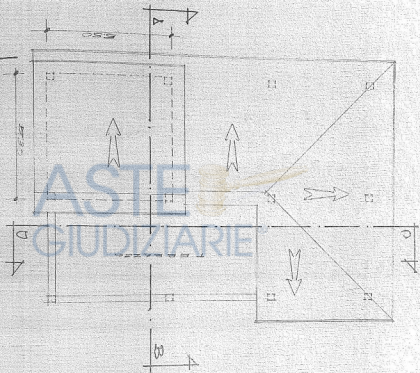

Publicazione
ripubblicazione o riproduzione

SEZIONE C-D

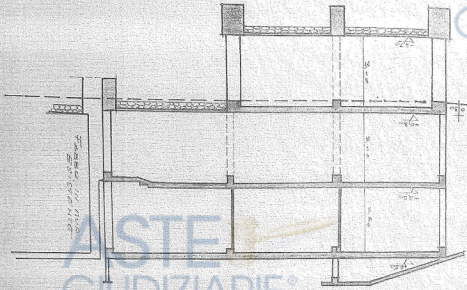

SEZIONE A-B

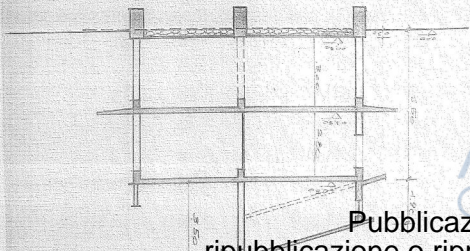

Publicazione
ripubblicazione o ripro

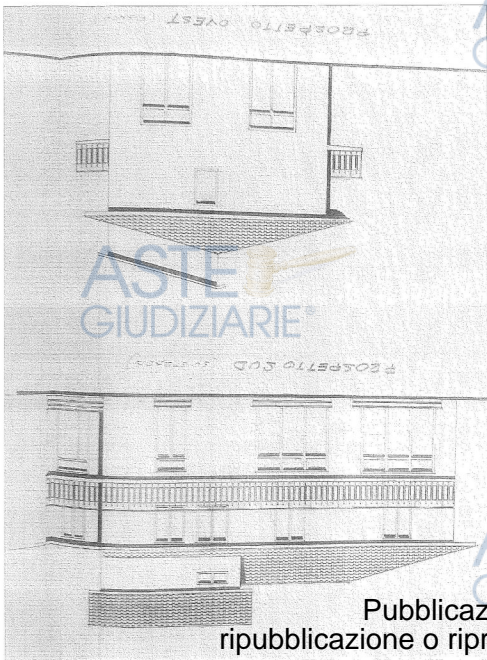

PROSPETTO OVEST

PROSPETTO OVEST

ASTE
GIUDIZIARIE

Publicazione
ripubblicazione o riproduzione

PROGETTO NOB (1981)

ASTE
GIUDIZIARIE

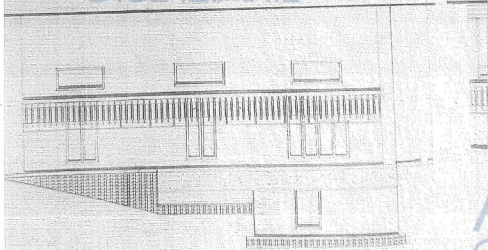

Publicazione
ripubblicazione o riproduzione

TRIBUNALE DI RIETI
SEZIONE CIVILE
VERBALE DI SOPRALLUOGO N 02

ES.NE 84/2023

EUROPA MANGIMI srl contro INNOCENZI Renzo

Addi 02 febbraio 2024 il nominato CTU Arch. Lilia Vittori si è recata in Poggio Nativo, presso il compendio oggetto di verifica e stima consistente in immobili a destinazione commerciale ed abitativa siti in via Farense e via Casale individuati al NCEU e al NCT al foglio 5 part. 167 sub 11-19-20-22-23 e al fg. 5 part 64 -788-787 foglio 10 part. 2 (terreno)

Sul luogo delle operazioni era presente il custode avv. Gioia Tiberti, erano inoltre presenti la signora Innocenzi Anna Elisa figlia e il signor

Innocenzi Renzo Ag. uora Hamazzi H. 2004 compare al signor Innocenzi Renzo (figlio)
da parte il locale bar-ristorante-sala gioco

Il CTU eseguì il rilievo grafico e fotografico dei manufatti accertando che

descrizione degli immobili

Traffasi di un complesso immobiliare composto da case di civile abitazione
disponibile tra Pt. 1-2 con ALTI in locale bar ristorante il
colore di ricovero abitativo e locale commerciale forse ulferiore manufatti con
appartenti. Edifici n. 22 e 23

tipologia costruttiva dell'abitazione

Composto da 2 e 3 manufatti parziali

copertura

finiture esterne

infissi: struttura e vetri

finiture interne:

pavimenti e rivestimenti

infissi interni

impianti elettrico, idrico, fognario

impianto di riscaldamento

presenza di libretto di manutenzione

Altro

Maria Vittori

Publicazione
ripubblicazione o ripro

Tipologia costruttiva

fig. 5 part. 167 sub 11

descrizione: il sott. di viale pignone in altra procedura n. 167 sub 11
Tribunale di Bari e circondario in via

Fig. 5 part 167 sub 19

descrizione Trattato di pace civile abitato Tribuna Tre. PT-PT. abitato
dal Comune di Bari e della famiglia Mancusi Anna Elena e del suo uovo
familiari

fig. 5 part. 167 sub 20

descrizione: Trattato di pace di PT. utilizzato come bar. Trattato, solo pochi
Trattato di pace di pace, in viale pignone, in viale pignone, in viale pignone, in viale pignone
elencato dalle Favers Humboldt Human Rights Association del Tribunale

fig. 5 part. 167 sub 22

descrizione: Trattato di pace solo in viale pignone di manutenzione

fig. 5 part 167 sub 23

descrizione: Trattato di pace solo in viale pignone di manutenzione

terreno con opificio fig. 5 part. 64-788-787 terreno e part 787 opificio

descrizione:

terreno al fig. 10 part 2

descrizione:

Altro:

Il CTU

il Custode

proprietario

Publicazione
ripubblicazione o ripro

[Handwritten signatures]

Verbale di accenso agli atti

Es. n. 84/2023

Europa Vigini sul corso Guasconi Reno

Al 8 giugno 2024 alle ore 9.30, come da accordi presi per le vie brevi con il funzionario comunale, il CTU, Arch. Lilia Vittoni si è recata presso l'Ufficio Tecnico Comunale per competere l'accenso agli atti inerente la pratica in oggetto ed accertare la destinazione urbanistica del terreno sui quale interviene: manufatti oggetto di pratica. Non si rinviene agli atti nessuna autorizzazione edilizia relativa all'edificio individuato al f.5 part. 157. Non si rinviene inoltre l'autorizzazione in concessione inerente il cambio di destinazione d'uso da negozio al ristorante dell'immobile individuato al f.5 part. 157 sub 19. Stipulazione definita al abitazione del signor Guasconi Reno e famiglia.

Si chiede conferma al funzionario comunale sig. Stefano Cagnoni che ha autorizzato l'accenso agli atti formata al CTU la richiesta documentaria dell'istruire di tutti i documenti all'archivio Comunale.

Con osservazione Arch. Lilia Vittoni

Vino: Cagnoni Stefano

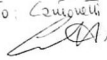

Publicazione

ripubblicazione o ripro



Publicazione
ripubblicazione o riproduzione

Publicazione
ripubblicazione o ripro



PIANTA PIANO SEMINTERATO

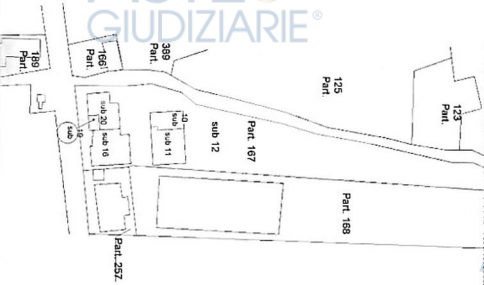
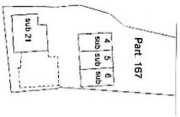

Elaborato planimetrico	Completato dai Padroni
Sezione:	
Dimostrazione grafica del subalterno	

PIANTA PIANO TERRA

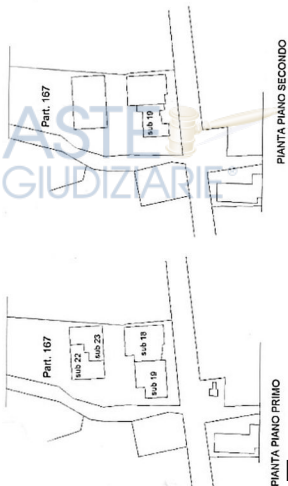

PIANTA PIANO PRIMO

PIANTA PIANO SECONDO

Pubblicazione
ripubblicazione o riproduzione

ACCERTAMENTO DELLA PROPRIETÀ IMMOBILIARE URBANA ELENCO DEI SUBALTERNI ASSEGNATI

Comune POGGIO NATIVO		Sezione	Foglio 5	Particella 167	Tipo mappale	del
Sub	UBICAZIONE via/piazza	n.civ	Piani	Scala	Int	DESCRIZIONE
4	via farensè	SNC	S1			MAGAZZINI
5	via farensè	SNC	S1			MAGAZZINI
6	via farensè	SNC	S1			MAGAZZINI
10	via farensè	SNC	T			NEGOZIO
11	via farensè	SNC	T			NEGOZIO
12	via farensè	SNC	T			BOVICO CORTE COMUNE AI SUB 4.5.6,10,11,16,18,19,20,21,22,23
16	FRAZ CASALI-STRADA PROVINCIALE FARENSE	SNC	T			NEGOZIO
16	FRAZ CASALI-STRADA PROVINCIALE FARENSE	SNC	1			ABITAZIONE
19	FRAZ CASALI-STRADA PROVINCIALE FARENSE	SNC	T-1-2			ABITAZIONE DI TIPO CIVILE
20	FRAZ CASALI-STRADA PROVINCIALE FARENSE	SNC	T			NEGOZIO
21	FRAZ CASALI-STRADA PROVINCIALE FARENSE	SNC	S1			LOCALE DI DEPOSITO
22	via farensè	SNC	1			LASTRICO SOLARE DI MQ. 144
23	via farensè	SNC	1			LASTRICO SOLARE DI MQ. 144

Documento rilasciato da: Direzione Provinciale di Rieti
 Ufficio Provinciale - Territorio
 Servizi Catastali

Richiedente: vittori lilla

Pubblicazione
 ripubblicazione o riproduzione

Visura storica per immobile

Situazione degli atti informatizzati dall'impianto meccanografico al 16/01/2024

Dati della richiesta	Comune di POGGIO NATIVO (Codice 0763)
Cat. Fabbricati	Prov. di RIETI
	Foglio 5 Particella 167 Sub. 19

INTESTATO

1 - [DESCRIZIONE] [DESCRIZIONE]	[DESCRIZIONE]	[DESCRIZIONE]
---------------------------------	---------------	---------------

Utà immobiliare dal 09/10/2015

N.	DATI IDENTIFICATIVI				DATI DI CLASSAMENTO							DATI DERIVANTI DA
	Sezione Urban.	Foglio	Particella	Sub.	Zona Cons.	Micro-Zona	Categoria	Classe	Consistenza	Superficie Consolare	Rendita	
1		5	167	19			A/2	4	11 vani		Euro 766,34	Variazioni del 09/10/2015 - Inverimenti in vista dei dati di superficie.
Indirizzo		[DESCRIZIONE]										
Municipio		[DESCRIZIONE]										
Comune		[DESCRIZIONE]										

Mappali Catastrali

Catastrale 0763 - Foglio 5 - Particella 167

Situazione dell'utà immobiliare dal 17/09/2014

N.	DATI IDENTIFICATIVI				DATI DI CLASSAMENTO							DATI DERIVANTI DA
	Sezione Urban.	Foglio	Particella	Sub.	Zona Cons.	Micro-Zona	Categoria	Classe	Consistenza	Superficie Consolare	Rendita	
1		5	167	19			A/2	4	11 vani		Euro 766,34	[DESCRIZIONE]
Indirizzo		[DESCRIZIONE]										
Municipio		[DESCRIZIONE]										
Comune		[DESCRIZIONE]										

Pubblicazione
 ripubblicazione o ripro

Visura storica per immobile

Situazione degli atti informatizzati dall'impianto meccanografico al 16/01/2024

Amministrazione	Chiosarone e nella colata
------------------------	---------------------------

Mappali Terreni Catastrali
 Codice Comune 0740 - Foglio 5 - Particella 167

Situazione dell'unità immobiliare dal 15/06/2005

N.	DATI IDENTIFICATIVI				DATI DI CLASSAMENTO							DATI DERIVANTI DA
	Sezione Urbanistica	Foglio	Particella	Sub	Zona Cons.	Micro Zona	Categoria	Classe	Consistenza	Superficie Catastrale	Rendita	
1		5	167	19			A/2	4	11 vani		Euro 766,94	VARIABAZIONE DEL CLASSAMENTO del 15/06/2005 Partic. n. 167/0019 - in atti del 15/06/2005 VARIABAZIONE DI CLASSAMENTO del 15/06/2005
Indirizzo		VIALE DELLA CAROLINA, 200 Piano 1.1 - 2										
Superficie						Pavim.				Misure		
Amministrazione		Chiosarone e nella colata										

Situazione dell'unità immobiliare dal 05/01/2005

N.	DATI IDENTIFICATIVI				DATI DI CLASSAMENTO							DATI DERIVANTI DA
	Sezione Urbanistica	Foglio	Particella	Sub	Zona Cons.	Micro Zona	Categoria	Classe	Consistenza	Superficie Catastrale	Rendita	
1		5	167	19			A/2	4	11 vani		Euro 766,94	VARIABAZIONE del 05/01/2005 Partic. n. 167/0019 - in atti del 05/01/2005 AMP - VARIABAZIONE del 20/02/04
Indirizzo		VIALE CAROLINA - SITA PROPRIETARIA S. INC Piano 1.1 - 2										
Superficie						Pavim.				Misure		
Amministrazione		Chiosarone e nella proprietà del 20/04										

L'interazione alla data della richiesta deriva dai seguenti atti:

Situazione degli interventi dal 05/01/2005

N.	DETTAGLI ANAGRAFICI	CODICE INCARICATO	DETTAGLI STATI INCARICATI
1	PROVINCIA DI BARI - AREA PIAZZA SAN GIUSEPPE 100/000000	709/00000000000000000000	000/00000000000000000000

Pubblicazione
 ripubblicazione o ripro

Visura storica per immobile

Situazione degli atti informatizzati dall'impianto meccanografico al 16/01/2024

DATA BREVISTORIA

VALUTAZIONE del 05/01/2005 Particella 30000058 in via del 05/01/2005 AMP - SOTTODEFINIZIONE n. 24.10395

Per ulteriori valutazioni richiedere le visure storiche dei seguenti immobili opposti, ediliziari del precedente

Foglio 3 Particella 167 Subaloteno 1, Foglio 3 Particella 167 Subaloteno 2, Foglio 3 Particella 167 Subaloteno 3.

Documento rilasciato da: Direzione Provinciale di Rieti

Ufficio Provinciale - Territorio

Servizi Catastrali

Dati catastali: Ricorrenza n. 460 del 16/01/2024 Tributi speciali: Euro 1,00

Richiedente: VITTORI LILLA

* Copia Fiscale Validata in Anagrafe Tributaria.

** Si intendono escluse le "superfici di balconi, terrazze e aree scoperte pertinenziali e accessorie, comunicanti o non comunicanti"
(cfr. Provvedimento del Direttore dell'Agenzia delle Entrate 29 marzo 2011).

Publicazione
ripubblicazione o ripro

Visura storica per immobile

Situazione degli atti informatizzati dall'impianto meccanografico al 16/01/2024

Situazione dell'unità immobiliare dal 15/06/2005

N.	DATI IDENTIFICATIVI				DATI DI CLASSAMENTO							DATI DERIVANTI DA
	Sezione Urbanistica	Foglio	Particella	Sub	Zona Cons.	Messa Zona	Categoria	Cuse	Consistenza	Superficie Classificata	Rendita	
1		5	167	20			CH	7	128 m ²		Euro 2.098,12	VARIAZIONE DEL CLA. DI CLASSIF. DEL 15/06/2005 Particella 167/2005 in atti del 15/06/2005 VARIAZIONE DI CLASSAMENTO in. 26/12/05
Indirizzo		VIA M. M. L. CASALE, 104 - Piano I										
Servizio					Perito			Matteo				
Amministratore		Chiossero e moliterno edit										

Situazione dell'unità immobiliare dal 05/01/2005

N.	DATI IDENTIFICATIVI				DATI DI CLASSAMENTO							DATI DERIVANTI DA
	Sezione Urbanistica	Foglio	Particella	Sub	Zona Cons.	Messa Zona	Categoria	Cuse	Consistenza	Superficie Classificata	Rendita	
1		5	167	20			CH	7	128 m ²		Euro 2.098,12	VARIAZIONE del 05/01/2005 Particella n. 167/2005 in atti del 05/01/2005 AMP - NOTIFICAZIONE in. 26/12/05
Indirizzo		VIA M. M. L. CASALE - STRADA PARENTE S. SNC Piano I										
Servizio					Perito			Matteo				
Amministratore		Chiossero e moliterno gruppo s.p.a. 05/04										

L'istituzione alla data della richiesta deriva dai seguenti atti:

Situazione degli interessi dal 05/01/2005

N.	DATI IDENTIFICATIVI	CARATTERI FISCALI	DIRETTI E CONTRIBUENTI
1	INDICAZIONE DEL BENEFICIARIO: PUBBLICI AMMINISTRATORI	CARATTERI FISCALI: 50% ROLAZIONE/CHIOFF	DIRETTI E CONTRIBUENTI: Chiossero, M.
DATI DERIVANTI DA		VARIAZIONE del 05/01/2005 Particella n. 167/2005 in atti del 05/01/2005 AMP - NOTIFICAZIONE in. 26/12/05	

Per ulteriori informazioni richiedete le copie storiche dei seguenti immobili soppressi, originari del precedente

Foglio 5 Particella 167 Subalinea 1; Foglio 5 Particella 167 Subalinea 2; Foglio 5 Particella 167 Subalinea 3

Pubblicazione
 ripubblicazione o riproduzione

Visura storica per immobile

Situazione degli atti informatizzati dall'impianto meccanografico al 16/01/2024

Dati della richiesta	Comune di POGGIO NATIVO (Codice:0765)
Catasto Fabbricati	Provincia di RIETI Foglio 3 Particella: 167 Sub. 20

INTERESTATO

1 PNOCCENZI Rocco - nato a POGGIO NATIVO (RI) il 25/04/1941	PNOCCENZI Rocco/ROV*	1) Proprietà 3/1
---	----------------------	------------------

Unità immobiliare dal 09/11/2015

N.	DATI IDENTIFICATIVI				DATI DI CLASSAMENTO						DATI DERIVANTI DA	
	Sezione Urbana	Foglio	Particella	Sub	Zona-Cens.	Misc. Pos.	Categoria	Class.	Consistenza	Superficie Catastrale		Rendita
1		3	167	20			CH	3	128 m ²	Totale 140 m ²	Euro 2.188,43	Variazione del 09/11/2015 - Inasprimento in virtù dei dati di superficie
Indirizzo		VIA C. GARIBOLDI n. 540/Piano 1			Pavim.		Mista/CH					
Servizio					Pavim.							
Assessorato		c/assessorato e rendite calcolate										

Mappali Terreni Correlati

Codice Comune 0765 - Foglio 3 - Particella 167

Situazione dell'unità immobiliare dal 17/09/2014

N.	DATI IDENTIFICATIVI				DATI DI CLASSAMENTO						DATI DERIVANTI DA	
	Sezione Urbana	Foglio	Particella	Sub	Zona-Cens.	Misc. Pos.	Categoria	Class.	Consistenza	Superficie Catastrale		Rendita
1		3	167	20			CH	3	128 m ²		Euro 2.188,43	Variazione del 17/09/2014 - Inasprimento in virtù dei dati di superficie
Indirizzo		VIA C. GARIBOLDI n. 540/Piano 1			Pavim.		Mista/CH					
Servizio					Pavim.							
Assessorato		c/assessorato e rendite calcolate										

Mappali Terreni Correlati

Codice Comune 0765 - Foglio 3 - Particella 167

Pubblicazione
 ripubblicazione o ripro

Agencia del Territorio
CATASTO FABBRICATI
Ufficio Provinciale di
Rieti

Dichiarazione protocollo n. 4387920 del 05/01/2005
Planimetria di u.i.u. in Comune di **Poggio Nativo**
Via Farense civ. SNC

Identificativi Catastali:
Sezione:
Foglio: **5**
Particella: **167**
Subalterno: **20**

Compilata da:
Spadoni Roberto
Iscritto all'albo:
Ingegneri
Prov. **Rieti**

N. **128**

Scheda n. **1** Scala **1:200**

PIANTA PIANO TERRA



ORIENTAMENTO

Publicazione
ripubblicazione o ripro

Scala 1:200

Visura storica per immobile

Situazione degli atti informatizzati dall'impianto meccanografico al 16/01/2024

Dati della richiesta	Comune di POGGIO NATIVO (Codice:0766)
Catasto Fabbricati	Provincia di RIETI Foglio 5 Particella: 167 Sub: 22

INTERESTATO

<input type="checkbox"/> INNOCENZI Bruno (cognome) POGGIO NATIVO (RI) 07660760	INNOCENZI BRUNO**	(1) Proprietà
--	--------------------------	---------------

Unità immobiliare dal 1912/2008

N.	DATI IDENTIFICATIVI				DATI DI CLASSAMENTO						DATI DERIVANTI DA	
	Sezione Distretto	Foglio	Particella	Sub	Zona Cons.	Mono-Zona	Categoria	Classe/Consistenza	Superficie Catastrale	Rendita		
1		5	167	22			8/5		144 mq²			UNITA' AFFERENTI EDIFICATE IN SOPRALLEVAZIONE dal 1912/2008 Partic. n. R00007396 in atti dal 1912/2008 UNITA' AFFERENTI EDIFICATE IN SOPRALLEVAZIONE in data 02/08/08
Indirizzo		Via PAVANINI n. 547 - 07660 - Poggio Nativo			Partic.		167/22					
Nota												

Mappi Termini Catastrali
 Codice Comune:0766 - Foglio:5 - Particella:167

L'iscrizione alla data della richiesta deriva dai seguenti atti:

Situazione degli intestati dal 1912/2008

N.	DATI ANAGRAFICI	CODICE FISCALE	DIRETTE E OPERE REALI
1	INNOCENZI Bruno (cognome) POGGIO NATIVO (RI) 07660760	INNOCENZI BRUNO**	(1) Proprietà
DATI DERIVANTI DA	UNITA' AFFERENTI EDIFICATE IN SOPRALLEVAZIONE dal 1912/2008 Partic. n. R00007396 in atti dal 1912/2008 UNITA' AFFERENTI EDIFICATE IN SOPRALLEVAZIONE in data 02/08/08		

Documento rilasciato da: Direzione Provinciale di Rieti
 Ufficio Provinciale - Territorio
 Servizi Catastrali

Dati contabili: Ricevuta n. 464 del 16/01/2024 Tributi speciali: Euro 1,00

Richiedente: vittori ilia

* Codice Fiscale Validato in Anagrafe Tribunale.

A G

Pubblicazione
ripubblicazione o riproduzione

Visura storica per immobile

Situazione degli atti informatizzati dall'impianto meccanografico al 16/01/2024

Dati della richiesta	Comune di POGGIO NATIVO (Codice:0762)
Categoria Fabbricati	Provincia di RIETI Foglio 5 Particella: 167 Sub: 23

INTERESTATO

1	INNOCEZZI Bruno nato a POGGIO NATIVO (RI) il 16/01/1940	NON INFORMATIZZATO*	di Persona
---	---	---------------------	------------

Unità immobiliare dal 1912/2008

N.	DATI IDENTIFICATIVI				DATI DI CLASSAMENTO							DATI DERIVANTI DA
	Subint. Unica	Foglio	Particella	Sub.	Zona Cons.	Messa Cons.	Categoria	Classe	Consistenza	Superficie Costruita	Rendita	
1		5	167	23			F/5			144 m ²		UNITA' ABBITABILI EDIFICATE IN SOPRALLEVAZIONE del 1912/2008 Partic. 167 5779 m ² del 1912/2008 E UNITA' ABBITABILI EDIFICATE IN SOPRALLEVAZIONE (A. 1144/2008)
Indirizzo		VIA FERRARI Piero I			Comune		Provincia		Messa Cons.			
Catasto												

Mappali Terreni Catastrali

Codice Comune 0762 - Foglio 5 - Particella 167

L'interessazione alla data della richiesta deriva dai seguenti atti:

Situazione degli intestati dal 1912/2008

N.	DATI ANagrafici	CODICE FISCALE	DATI DI CLASSAMENTO
1	INNOCEZZI Bruno nato a POGGIO NATIVO (RI) il 16/01/1940	NON INFORMATIZZATO*	di Persona
DATI DERIVANTI DA	UNITA' ABBITABILI EDIFICATE IN SOPRALLEVAZIONE del 1912/2008 Partic. 167 5779 m ² del 1912/2008 UNITA' ABBITABILI EDIFICATE IN SOPRALLEVAZIONE (A. 1144/2008)		

Documento rilasciato da Direzione Provinciale di Rieti

Ufficio Provinciale - Territorio

Servizi Catastrali

Dati consultabili Ricorrenza n. 485 del 16/01/2024

Tributi speciali: Euro 1,00

Richiedente: VITTORIO LILJA

* Codice Fiscale Valicato in Anagrafe Tributaria.

A
G

Pubblicazione
ripubblicazione o ripro

Dichiarazione protocollo
Pianimetria da v.l.n. in
Fraz. Casali - Str

Agenzia del Territorio
CATASTO FABBRICATI
Rieti
Ufficio provinciale di

Publicazione
ripubblicazione o ripro

PIANTA PIANO TERRA

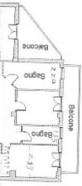

ASTE GIUDIZIARIE



STESSA DITTA

STESSA DITTA

STESSA DITTA

STESSA DITTA

STESSA DITTA

STESSA DITTA

H = 3,10 m

Ingresso

N. 22000751 del 05/01/2005
Comune di Poggio Nativo
Prov. Farense civ. SNC

Identificativi Catastali:
Sezione:
Foglio: 5
Particella: 167
Subalterno: 19

Compilata da:
Spadoni Roberto
Iscritto all'albo:
Ingegneri
Prov. Rieti

PIANTA PIANO PRIMO

STESSA DITTA



STESSA DITTA

PIANTA PIANO SECONDO

STESSA DITTA

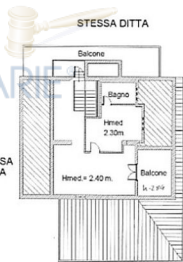

STESSA DITTA

h med 3,74
h vol 2,84
h max 2,33

STESSA DITTA

Publicazione
orientamento
ripubblicazione o riproduzione

Scala 1:200

PIANTA PIANO PRIMO

STESSA DITTA



STESSA DITTA

STESSA
DITTA

STESSA
DITTA

Publicazione
ripubblicazione o riproduzione

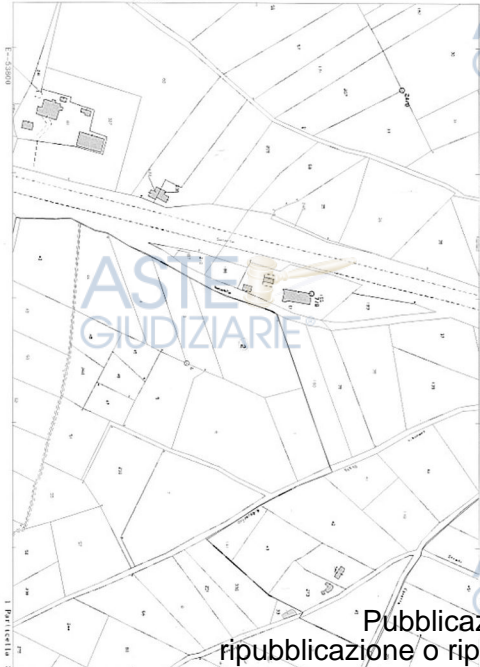

Publicazione
 ripubblicazione o riproduzione

Visura storica per immobile

Situazione degli atti informatizzati al 16/01/2024

Dati della richiesta	Comune di FOGGIO NATIVO (Codice:G788)
Catasto Terreni	Provincia di RIETI Foglio 19 Particella 1

INTERESTATO

1 INNOCENZI Bruno nato a FOGGIO NATIVO (RI) il 16/04/1940	N. COCCONETTI/0001/001*	111 Pagina: 000/000
---	-------------------------	---------------------

Unità immobiliare dall'impianto meccanografico

N	DATI IDENTIFICATIVI				INTELLASSAMENTO				DATI DISPONIBILITÀ	
	Foglio	Particella	Sub	Perc.	Qualità/Class.	Superficie/cons.	Deduce	Rettine		
								Demanio/ale		Agrarie
1	19	2	-	SELVETO	2	46,00		Euro 0,649 L. 24,700	Euro 1,111 L. 13,800	Impianto meccanografico dal 14/06/1971
Totale				Partic.		1/21				

L'instatazione alla data della richiesta deriva dai seguenti atti:

Situazione degli interessi dal 15/10/1995

N	DATI IDENTIFICATIVI	CORRICE FISCALE	DIRITTI E ONERI REALI
1	INNOCENZI Bruno nato a FOGGIO NATIVO (RI) il 16/04/1940	N. COCCONETTI/0001/001*	111 Pagina: 000/000
DATI DISPONIBILITÀ		DENUNZIA ONI PASSAGGIO PER CAUSA DI MORTE del 15/10/1995 - Volume: 1000/2194 in ar. del 25/01/1998	

Situazione degli interessi dal 27/07/1995

N	DATI IDENTIFICATIVI	CORRICE FISCALE	DIRITTI E ONERI REALI
1	INNOCENZI Bruno nato a FOGGIO NATIVO (RI) il 16/04/1940	N. COCCONETTI/0001/001*	111 Pagina: 000/000
2	INNOCENZI Barbara nata a FOGGIO NATIVO (RI) il 06/05/1913	N. COCCONETTI/0001/001*	111 Pagina: 000/000
DATI DISPONIBILITÀ		Atto del 27/07/1995 Pubblicità ufficiale COCCONETTI P. Sede ROMA (RM) Registro n. 8889 - PD Sede ROMA (RM) Registro n. 1110 seg.	

Pubblicazione
 ripubblicazione o ripro

Visura storica per immobile

Situazione degli atti informatizzati al 16/01/2024

Situazione degli intestati dell'impianto necrografico

N.	DATI ANAGRAFICI	CODICE FISCALE	DIRETTI E USUFRUITI
1	INVIOLAZI Giulio nato a POGGIO NATIONO (BI) il 08/07/1915	NACCI GIULIO/769*	050 - Da soffitti - Area al. 75001980
DATI DECESSI DA		[esplicito necrografico del 14/06/1951]	

Documento rilasciato da: Direzione Provinciale di Bielli

Ufficio Provinciale - Territorio

Servizi Catastali

Dati contabili: Riservata n. 474 del 16/01/2024 - Tributi speciali: Euro 1,00

Richiedente: sistemi Italia

* Codice Fiscale Valutato in Agenzia Tributaria.

Publicazione
ripubblicazione o ripro



Dichiarazione protocollo n. **XXXXXX** del numero
Planimetria di w.i.v. in Comune di Poggio Nativo
Localita' Casali

civ. SNC

Identificativi Catastali:

Sezione:
Foglio: 5
Particella: 787
Subalterno:

Compilata da:
Spadoni Roberto
Iscritto all'albo:
Ingegneri
Prov. Rieti

M. 128

Scheda n. 1 Scala 1:200



Publicazione
ripubblicazione o riproduzione

PIANO TERRA

Visura storica per immobile

Situazione degli atti informatizzati al 16/01/2024

Dati della richiesta	Comune di POGGIO NATIVO (Codice 0784)
Catata Terreni	Provincia di RIETI
	Foglio 5 Particella: 788

INTESTATO

1 INQUADRO Roms. cata a POGGIO NATIVO (07) 0000000	SNC/BNC/INQUADROV*	01 Foglio: 1000000
--	--------------------	----------------------

Unità immobiliare dal 12/05/2010

N	DATI IDENTIFICATIVI					DATI CLASSIFICAZIONE				DATI DERIVANTI DA		
	Foglio	Particella	Sub	Pura	Quinta Classe	Superficie m ² In area	Dati	Ridotta		Data	Descrizione	
								Dominicale	Agaria			
1	5	788			SNC/BNC ARBORE	51,49		Euro 116,7	Euro 14,38			
Nella cartella di dettaglio sono stati soppressi i seguenti immobili: Foglio 5 Particella 67 ; Sono stati inoltre cancellati i seguenti immobili: Foglio 5 Particella 787 ;											Tipo Mappale del 12/05/2010 Pratica n. 80306132 in attività 12/05/2010 protocollo 12/05/2010 n. 48332 12/03/10	
Natura				Pura								

Nella cartella di dettaglio sono stati soppressi i seguenti immobili:

Foglio 5 Particella 67 ;

Sono stati inoltre cancellati i seguenti immobili:

Foglio 5 Particella 787 ;

L'intestazione alla data della richiesta deriva dai seguenti atti:

Situazione degli intestati dal 12/05/2010

N	DATI ANAGRAFICI	CODICE FISCALE	DATA DI NASCITA
1	SNC/ENI Roms. cata a POGGIO NATIVO (07) 0000000	SNC/BNC/INQUADROV*	
DATI DERIVANTI DA		MATELLA DI GABIA/0000 del 12/05/2010 - protocollo 12/05/2010 n. 48332 02/03/10 - Pratica n. 80306132 in atti dal 12/05/2010	

Pubblicazione
 ripubblicazione o riproduzione

Visura storica per immobile

Situazione degli atti informatizzati dall'impianto meccanografico al 16/01/2024

Dati della richiesta	Comune di FOGGIO NATIVO (Codice:0268)
Catasto Fabbricati	Provincia di RIETI Foglio: 5 Particella: 787

INTERESTATO

1	INVIOLATO BRUNO (Codice FISCALE: 0116407940)	NONCENZATO/AGENZIA*	Il Proprietario
---	--	---------------------	-----------------

Unità immobiliare dal 16/09/2014

N.	DATI IDENTIFICATIVI				DATI DI CLASSAMENTO						DATI DERIVANTI DA	
	Sezione Urbanistica	Foglio	Particella	Sub	Zona Cons.	Messa Zona	Categoria	Classe	Consistenza	Superficie Catastrale		Rendita
1		5	787				B/1				Euro 833,00	VALUTAZIONE TOPONOMASTICA del MERCATO (Pratica n. 8047/2014) in atti del MERCATO PUBBLICAZIONE ON LINE CATASTRALE (n. 9159/2014)
Indirizzo		VIALE CASATI 4 01101 FOGGIO NATIVO (RM)										
Natura		Natura e situazione catastale: Autonomia di Catastro			Forma		Stato					

Mappali Terreni Catastrati

Codice Comune: 0268 - Foglio: 5 - Particella: 787

Situazione dell'unità immobiliare dal 16/01/2014

N.	DATI IDENTIFICATIVI				DATI DI CLASSAMENTO						DATI DERIVANTI DA	
	Sezione Urbanistica	Foglio	Particella	Sub	Zona Cons.	Messa Zona	Categoria	Classe	Consistenza	Superficie Catastrale		Rendita
1		5	787				B/1				Euro 833,00	VALUTAZIONE NEL CLASSAMENTO ALL'1/1/2014 (Pratica n. 8047/2014) in atti del MERCATO PUBBLICAZIONE ON LINE CATASTRALE (n. 9159/2014)
Indirizzo		VIALE CASATI 4 01101 FOGGIO NATIVO (RM)										
Natura		Natura e situazione catastale: Autonomia di Catastro			Forma		Stato					
Annotazioni		di valore catastale in merito all'unità n. 701/01										

Pubblicazione
 ripubblicazione o ripro

Visura storica per immobile

Situazione degli atti informatizzati dall'impianto meccanografico al 16/01/2024

Situazione dell'unità immobiliare dal 20/05/2010

N.	DATI IDENTIFICATIVI				DATI DI CLASSAMENTO							DATI DERIVANTI DA	
	Sezione Ubbata	Foglio	Particella	Sub	Zona Cons.	Misc. Zona	Categoria	Class.	Consistenza	Spessore Catastrale	Rendita		
1		3	787				C/7	U	464 mq ¹			Euro 287,36	CENTROLOZIONE del 20/05/2010 Partic. n. 82001376 in atti Dal 20/05/2010 CENTROLOZIONE in. 1316.102005
Indirizzo		VIA ALTA CATALINA 022 Place I											
Località					[Comune]						[Muni. 02]		
Assistenza		[Documento e note proprii al n. 101/04]											

L'instatazione alla data della richiesta deriva dai seguenti atti:

Situazione degli istruiti dal 20/05/2010

N.	DETTAGLI	COMUNE	PROV. DI
1	INSCRIZIONE in catasto e PIANO CATASTRALE (10/11/2010)	COMUNE DI Rieti	PROV. DI Rieti
DATI DERIVANTI DA		CENTROLOZIONE del 20/05/2010 Partic. n. 82001376 in atti Dal 20/05/2010 CENTROLOZIONE in. 1316.102005	

Documento rilasciato da: Direzione Provinciale di Rieti

Ufficio Provinciale - Territorio

Servizi Catastrali

Dati contabili: Ricevuta n. 458 del 16/01/2024 - Tributi speciali: Euro 1,00

Richiedente: vittori illa

* Codice Fiscale Validato in Anagrafe Tributaria.

Pubblicazione
 ripubblicazione o riproduzione

Visura storica per immobile

Situazione degli atti informatizzati al 16/01/2024

Situazione dell'unità immobiliare che ha originato il procedimento dall'impianto meccanografico

N.	DATI IDENTIFICATIVI					DATI CLASSAMENTO				DATI DURANTIDATI
	Foglio	Particella	Sub.	Perc.	Quad. Class.	Superficie (m ²) su art. 12	Stato	Ridotto		
								Dimenticato	Aggiunto	
1	2	48			SEMI-ARBORE	21,74		Euro 15,59 L. 30,014	Euro 15,54 L. 30,007	Impianto meccanografico del 14/06/1973
Indirizzo						Partic.	1111			

L'attestazione alla data della richiesta deriva dai seguenti atti:

Situazione degli intestati dal 15/10/1993

N.	DATI ANAGRAFICI	CODICE FISCALE	DIRITTI E ONERI REALI
1	INOCENZI Romeo Maria (POGGIO NATIVO) (R) (16/01/1944)	N. 00045030017/974 *	1/1 Proprietà - Area al 15/10/1993
DATI DERIVANTI DA		DELIBERA DEL PARAGGIO PER CAUSA DI MORTE del 15/10/1993 - Visura n. 000011994 in atti del 27/05/1998	

Situazione degli intestati relativa ad atto del 12/01/1974 (anteriore all'impianto meccanografico)

N.	DATI ANAGRAFICI	CODICE FISCALE	DIRITTI E ONERI REALI
1	INOCENZI Romeo Maria (POGGIO NATIVO) (R) (16/01/1944)	N. 00045030017/974 *	1/1 Proprietà - Area al 15/10/1993
2	INOCENZI Felice Maria (POGGIO NATIVO) (R) (08/07/1914)	N. 00045030017/974 *	1/1 Co-proprietà - Area al 15/10/1993
DATI DERIVANTI DA		Atto del 12/01/1974 Pubblico ufficiale PL 011414 Sede 00011 (R) Regione n. 0117 - C.C. Sede 00011 (R) Regione n. 2157 registrato in data 26/03/1974 - Visura n. 04377 in atti del 28/06/1977	

Situazione degli intestati dall'impianto meccanografico

N.	DATI ANAGRAFICI	CODICE FISCALE	DIRITTI E ONERI REALI
1	INOCENZI Felice Maria (POGGIO NATIVO) (R) (08/07/1914)	N. 00045030017/974 *	1/1 Co-proprietà - Area al 15/10/1993
DATI DERIVANTI DA		Impianto meccanografico del 14/06/1973	

Documento rilasciato da Direzione Provinciale di Rieti
 Ufficio Provinciale - Territorio
 Servizi Catastali

Dati contabili: Ricevuta n. 475 del 16/01/2024 Tributi speciali: Euro 1,00

Richiedente: vittori illa

* Codice Fiscale Validato in Anagrafe Tributaria.

Pubblicazione
 ripubblicazione o riproduzione

Catasto terreni
Visura attuale per immobile
Situazione degli atti informatizzati al 05/06/2024

-  Immobile di catasto terreni  Causali di aggiornamento ed annotazioni

Informazioni riportate negli atti del catasto al 05/06/2024

Dati identificativi: Comune di **POGGIO NATIVO (G765) (RI)**

Foglio **5** Particella **64**

Classamento:

Redditi: dominicale Euro 0,40 Lire 775

agrario Euro 0,80 Lire 1.550

Particella con qualità: **PASCOLO ARB** di classe **2**

Superficie: **1.550 m²**

Ultimo atto di aggiornamento: **Impianto meccanografico del 14/06/1975**



> **Dati identificativi**

Comune di **POGGIO NATIVO (G765) (RI)**

Foglio **5** Particella **64**

Partita: **1223**

Impianto meccanografico del 14/06/1975

> **Dati di classamento**

Redditi: dominicale Euro 0,40 Lire 775

agrario Euro 0,80 Lire 1.550

Particella con qualità: **PASCOLO ARB** di classe **2**

Superficie: **1.550 m²**

Impianto meccanografico del 14/06/1975

> **Intestazione attuale dell'immobile - totale intestati: 1**

- > **1. INNOCENZI Renzo**
(CF **NINCRNZ43D16G765V**)
nato a **POGGIO NATIVO (RI)** il 16/04/1943
Diritto di: Proprietà per 1000/1000 (deriva dall'atto
1)

1. **DENUNZIA (NEI PASSAGGI PER CAUSA DI MORTE)** del 15/10/1993 - Voltura n. 1830.1/1994 in atti dal 25/03/1998

Publicazione
ripubblicazione o ripro

Visura telematica

Tributi speciali: Euro 0,90

ASTE 
GIUDIZIARIE®

Publicazione
ripubblicazione o riproduzione

Ispezione ordinaria a pagamento
per dati anagrafici

Protocollo di richiesta RI 914 del 2024
Ricevuta di cassa n. 197
Ispezione n. RI 916/3 del 2024
Inizio ispezione 10/01/2024 10:02:17

Richiedente VITTORI LILIA

Dati della richiesta

Cognome: [REDACTED]
Nome: [REDACTED]

Situazione aggiornamento

Periodo informatizzato dal 01/04/1987 al 09/01/2024
Periodo recuperato e validato dal 02/01/1978 al 31/03/1987

Elenco omonimi

1.	[REDACTED]	[REDACTED]	[REDACTED]	[REDACTED]	[REDACTED]
	Luogo di nascita	[REDACTED]			
	Data di nascita	[REDACTED]	Sesso	-	Codice fiscale
2.	[REDACTED]	[REDACTED]	[REDACTED]		
	Luogo di nascita	[REDACTED]			
	Data di nascita	[REDACTED]	Sesso	M	Codice fiscale
3.	[REDACTED]	[REDACTED]	[REDACTED]		
	Luogo di nascita	[REDACTED]			
	Data di nascita	[REDACTED]	Sesso	M	Codice fiscale
4.	[REDACTED]	[REDACTED]	[REDACTED]		
	Luogo di nascita	[REDACTED]			
	Data di nascita	[REDACTED]	Sesso	M	Codice fiscale

* Codice fiscale validato in anagrafe tributaria

Elenco omocodici

NON SONO STATI REPERITI OMOCODICI PER LA RICERCA EFFETTUATA

Volumi repertori

Per il soggetto/i richiesto/i risultano:
Trascrizioni vol. 1207 pag. 132
Trascrizioni vol. 1477 pag. 70

Elenco sintetico delle formalità

1. TRASCRIZIONE CONTRO del 18/10/1978 - Registro Particolare 4878 Registro Generale 5681

Publicazione
ripubblicazione o riproduzione

**Ispezione ordinaria a pagamento
per dati anagrafici**

Protocollo di richiesta RI 914 del 2024
Ricevuta di cassa n. 197
Ispezione n. RI 916/3 del 2024
Inizio ispezione 10/01/2024 10:02:17

Richiedente VITTORI LILIA

1. Pubblico ufficiale PIETRO CICCONETTI Repertorio 1929 del 11/10/1978
ATTO TRA VIVI - ATTO D'OBBLIGO
Immobili siti in POGGIO NATIVO(RI)
Nota disponibile in formato immagine
2. TRASCRIZIONE A FAVORE del 22/08/1979 - Registro Particolare 4474 Registro Generale 5307
Pubblico ufficiale UFFICIO DEL REGISTRO Repertorio 9999999 del 02/07/1979
ATTO PER CAUSA DI MORTE - CERTIFICATO DI DENUNCIATA SUCCESSIONE
Immobili siti in POGGIO NATIVO(RI)
Nota disponibile in formato immagine
3. TRASCRIZIONE A FAVORE del 25/02/1981 - Registro Particolare 1235 Registro Generale 1426
Pubblico ufficiale PERISSINOTTO LINA Repertorio 594/303 del 05/02/1981
ATTO TRA VIVI - COMPRAVENDITA
SOGETTO ACQUIRENTE
Nota disponibile in formato immagine
4. TRASCRIZIONE CONTRO del 15/04/1981 - Registro Particolare 2309 Registro Generale 2698
Pubblico ufficiale ROBERTO ARMATI Repertorio 0 del 04/04/1981
ATTO TRA VIVI - COMPRAVENDITA
Immobili siti in POGGIO NATIVO(RI)
SOGETTO VENDITORE
Nota disponibile in formato immagine
5. TRASCRIZIONE CONTRO del 19/06/1981 - Registro Particolare 3651 Registro Generale 4323
Pubblico ufficiale CICCONETTI PIETRO Repertorio 5291/1014 del 30/05/1981
ATTO TRA VIVI - COMPRAVENDITA
Immobili siti in POGGIO NATIVO(RI)
SOGETTO VENDITORE
Nota disponibile in formato immagine
6. TRASCRIZIONE CONTRO del 07/08/1981 - Registro Particolare 4774 Registro Generale 5609
Pubblico ufficiale ARMATI ROBERTO Repertorio 669 del 25/07/1981
ATTO TRA VIVI - COMPRAVENDITA
Immobili siti in POGGIO NATIVO(RI)
SOGETTO VENDITORE
Nota disponibile in formato immagine
7. TRASCRIZIONE CONTRO del 07/10/1981 - Registro Particolare 5591 Registro Generale 6591

Publicazione
ripubblicazione o riproduzione

Direzione Provinciale di RIETI
Ufficio provinciale - Territorio
Servizio di Pubblicità Immobiliare

Data 10/01/2024 Ora 10:02:37
Pag. 3 - Segue

Ispezione ordinaria a pagamento
per dati anagrafici

Protocollo di richiesta RI 914 del 2024
Ricevuta di cassa n. 197
Ispezione n. RI 916/3 del 2024
Inizio ispezione 10/01/2024 10:02:17

Richiedente VITTORI LILIA

Pubblico ufficiale ARMATI ROBERTO Repertorio 695 del 26/09/1981

ATTO TRA VIVI - ATTO UNILATERALE D'OBBLIGO EDILIZIO

Immobili siti in POGGIO NATIVO(RI)

Nota disponibile in formato immagine

8. TRASCRIZIONE CONTROLLO del 14/07/1983 - Registro Particolare 4178 Registro Generale 4754
ATTO TRA VIVI - ATTO UNILATERALE D'OBBLIGO EDILIZIO
Nota disponibile in formato immagine
9. TRASCRIZIONE CONTROLLO del 14/07/1983 - Registro Particolare 4179 Registro Generale 4755
ATTO TRA VIVI - COMPRAVENDITA
SOGGETTO VENDITORE
Nota disponibile in formato immagine
10. TRASCRIZIONE A FAVORE E CONTROLLO del 13/08/1983 - Registro Particolare 4903 Registro Generale 5557
ATTO TRA VIVI - DONAZIONE CON RISERVA D'USUFRUTTO
Nota disponibile in formato immagine
11. TRASCRIZIONE CONTROLLO del 05/10/1983 - Registro Particolare 5594 Registro Generale 6368
ATTO TRA VIVI - ATTO D'OBBLIGO
Nota disponibile in formato immagine
12. TRASCRIZIONE CONTROLLO del 05/10/1983 - Registro Particolare 5595 Registro Generale 6369
ATTO TRA VIVI - COMPRAVENDITA
SOGGETTO VENDITORE
Nota disponibile in formato immagine
13. TRASCRIZIONE CONTROLLO del 17/11/1983 - Registro Particolare 6518 Registro Generale 7441
ATTO TRA VIVI - ATTO UNILATERALE D'OBBLIGO EDILIZIO
Nota disponibile in formato immagine
14. TRASCRIZIONE CONTROLLO del 17/11/1983 - Registro Particolare 6519 Registro Generale 7442
ATTO TRA VIVI - COMPRAVENDITA
SOGGETTO VENDITORE
Nota disponibile in formato immagine
15. TRASCRIZIONE CONTROLLO del 25/10/1984 - Registro Particolare 6655 Registro Generale 7639
ATTO TRA VIVI - ATTO UNILATERALE D'OBBLIGO EDILIZIO
Nota disponibile in formato immagine

Publicazione o riproduzione

Direzione Provinciale di RIETI
Ufficio provinciale - Territorio
Servizio di Pubblicità Immobiliare

Data 10/01/2024 Ora 10:02:37
Pag. 4 - Segue

Ispezione ordinaria a pagamento
per dati anagrafici

Protocollo di richiesta RI 914 del 2024
Ricevuta di cassa n. 197
Ispezione n. RI 916/3 del 2024
Inizio Ispezione 10/01/2024 10:02:17

Richiedente VITTORI LILIA

16. TRASCRIZIONE CONTRO del 01/02/1985 - Registro Particolare 583 Registro Generale 702
ATTO TRA VIVI - OBBLIGO
Nota disponibile in formato immagine
17. TRASCRIZIONE CONTRO del 01/02/1985 - Registro Particolare 584 Registro Generale 703
ATTO TRA VIVI - COMPRAVENDITA
SOGGETTO VENDITORE
Nota disponibile in formato immagine
18. TRASCRIZIONE A FAVORE E CONTRO del 11/04/1985 - Registro Particolare 1901 Registro Generale 2285
ATTO TRA VIVI - COMPRAVENDITA
SOGGETTO ACQUIRENTE/VENDITORE
Nota disponibile in formato immagine
19. TRASCRIZIONE CONTRO del 29/03/1988 - Registro Particolare 1784 Registro Generale 2183
Pubblico ufficiale ARMATIROBERTO Repertorio 5329 del 05/03/1988
ATTO TRA VIVI - COMPRAVENDITA
Immobili siti in POGGIO NATIVO(RI)
SOGGETTO VENDITORE
Nota disponibile in formato immagine
20. TRASCRIZIONE CONTRO del 23/12/1991 - Registro Particolare 7880 Registro Generale 9753
Pubblico ufficiale CASAZZA GIUSEPPINA Repertorio 3860 del 12/12/1991
ATTO TRA VIVI - COMPRAVENDITA
Immobili siti in POGGIO NATIVO(RI)
SOGGETTO VENDITORE
Nota disponibile in formato immagine
21. TRASCRIZIONE CONTRO del 23/12/1991 - Registro Particolare 7881 Registro Generale 9754
Pubblico ufficiale CASAZZA GIUSEPPINA Repertorio 3861 del 12/12/1991
ATTO TRA VIVI - COMPRAVENDITA
Immobili siti in POGGIO NATIVO(RI)
SOGGETTO VENDITORE
Nota disponibile in formato immagine
22. ISCRIZIONE CONTRO del 12/07/1995 - Registro Particolare 634 Registro Generale 5248
Pubblico ufficiale CASAZZA GIUSEPPINA Repertorio 3861 del 12/12/1991
IPOTECA VOLONTARIA derivante da CONCESSIONE A GARANZIA DI MUTUO

Publicazione
ripubblicazione o ripro

Direzione Provinciale di RIETI
Ufficio provinciale - Territorio
Servizio di Pubblicità Immobiliare

Data 10/01/2024 Ora 10:02:37
Pag. 5 - Segue

Ispezione ordinaria a pagamento
per dati anagrafici

Protocollo di richiesta RI 914 del 2024
Ricevuta di cassa n. 197
Ispezione n. RI 916/3 del 2024
Inizio ispezione 10/01/2024 10:02:17

Richiedente VITTORI LILJA

Immobili siti in POGGIO NATIVO(RI)
SOGGETTO TERZO DATORE D'IPOTECA
Nota disponibile in formato immagine

23. TRASCRIZIONE A FAVORE E CONTRO del 20/07/1995 - Registro Particolare 4384 Registro Generale 5474
Pubblico ufficiale CASAZZA GIUSEPPINA Repertorio 8982 del 13/07/1995

ATTO TRA VIVI - DIVISIONE
Immobili siti in POGGIO NATIVO(RI)
Nota disponibile in formato immagine

24. TRASCRIZIONE CONTRO del 24/07/1997 - Registro Particolare 3583 Registro Generale 4511
Pubblico ufficiale CASAZZA GIUSEPPINA Repertorio 11454 del 17/07/1997

ATTO TRA VIVI - COMPRAVENDITA
Immobili siti in POGGIO MOIANO(RI)
SOGGETTO VENDITORE
Nota disponibile in formato elettronico

25. ISCRIZIONE CONTRO del 11/12/1998 - Registro Particolare 1105 Registro Generale 7381

Pubblico ufficiale BELLINI CARLO Repertorio 24628/5804 del 03/12/1998
IPOTECA VOLONTARIA derivante da CONCESSIONE A GARANZIA DI MUTUO
Immobili siti in POGGIO NATIVO(RI)
SOGGETTO TERZO DATORE D'IPOTECA
Nota disponibile in formato elettronico

26. TRASCRIZIONE CONTRO del 06/04/2000 - Registro Particolare 1516 Registro Generale 2104

Pubblico ufficiale CASAZZA GIUSEPPINA Repertorio 14914 del 23/03/2000
ATTO TRA VIVI - COMPRAVENDITA
Immobili siti in POGGIO NATIVO(RI)
SOGGETTO VENDITORE
Nota disponibile in formato elettronico

27. TRASCRIZIONE CONTRO del 05/03/2001 - Registro Particolare 953 Registro Generale 1298

Pubblico ufficiale CASAZZA GIUSEPPINA Repertorio 16086 del 08/02/2001
ATTO TRA VIVI - COMPRAVENDITA
Immobili siti in POGGIO NATIVO(RI)
SOGGETTO VENDITORE
Nota disponibile in formato elettronico

28. ISCRIZIONE CONTRO del 29/04/2002 - Registro Particolare 306 Registro Generale 3140

Publicazione
ripubblicazione o riproduzione

Direzione Provinciale di RIETI
Ufficio provinciale - Territorio
Servizio di Pubblicità Immobiliare

Data 10/01/2024 Ora 10:02:37
Pag. 6 - Segue

Ispezione ordinaria a pagamento
per dati anagrafici

Protocollo di richiesta RI 914 del 2024
Ricevuta di cassa n. 197
Ispezione n. RI 916/1 del 2024
Inizio ispezione 10/01/2024 10:02:17

Richiedente VITTORI LILIA

Pubblico ufficiale BELLINI CARLO Repertorio 39061 del 22/04/2002
IPOTECA VOLONTARIA derivante da CONCESSIONE A GARANZIA DI MUTUO
Immobili siti in POGGIO NATIVO(RI)

SOGGETTO DEBITORE

Nota disponibile in formato elettronico

Documenti successivi correlati:

1. Annotazione n. 27 del 21/01/2022 (RESTRIZIONE DI BENI)
2. Comunicazione n. 501 del 26/07/2012 di estinzione totale dell'obbligazione avvenuta in data 02/07/2012.

Cancellazione totale eseguita in data 27/08/2012 (Art. 13, comma 8-decies DL 7/2007 - Art.40 bis D. Lgs 385/1993)

29. TRASCRIZIONE CONTRO del 18/12/2002 - Registro Particolare 7453 Registro Generale 9779

Pubblico ufficiale UFFICIALE GIUDIZIARIO DI RIETI Repertorio 7934/2002 del 09/12/2002

ATTO ESECUTIVO O CAUTELARE - VERBALE DI PIGNORAMENTO IMMOBILI

Immobili siti in POGGIO NATIVO(RI)

Nota disponibile in formato elettronico

Documenti successivi correlati:

1. Annotazione n. 707 del 09/09/2005 (CANCELLAZIONE)

30. TRASCRIZIONE CONTRO del 30/10/2003 - Registro Particolare 6770 Registro Generale 9178

Pubblico ufficiale CASAZZA GIUSEPPINA Repertorio 19626/10503 del 07/10/2003

ATTO TRA VIVI - COMPRAVENDITA

Immobili siti in POGGIO NATIVO(RI)

SOGGETTO VENDITORE

Nota disponibile in formato elettronico

31. TRASCRIZIONE A FAVORE del 04/10/2004 - Registro Particolare 6562 Registro Generale 9111

Pubblico ufficiale BELLINI CARLO Repertorio 51504/14026 del 21/09/2004

ATTO TRA VIVI - CESSIONE DI DIRITTI REALI A TITOLO ONEROSO

Immobili siti in POGGIO NATIVO(RI)

SOGGETTO CESSIONARIO

Nota disponibile in formato elettronico

32. ISCRIZIONE CONTRO del 17/06/2005 - Registro Particolare 1099 Registro Generale 9111

Pubblico ufficiale BELLINI CARLO Repertorio 56404/15453 del 15/06/2005

IPOTECA VOLONTARIA derivante da CONCESSIONE A GARANZIA DI MUTUO

Immobili siti in POGGIO NATIVO(RI)

SOGGETTO DEBITORE

Pubblicazione
ripubblicazione o riproduzione

Ispezione ordinaria a pagamento
per dati anagraficiProtocollo di richiesta RI 914 del 2024
Ricevuta di cassa n. 197
Ispezione n. RI 916/3 del 2024
Inizio ispezione 10/01/2024 10:02:17

Richiedente VITTORI LILIA

Nota disponibile in formato elettronico

33. ISCRIZIONE CONTRO del 17/06/2005 - Registro Particolare 1100 Registro Generale 4982
Pubblico ufficiale BELLINI CARLO Repertorio 56405/15454 del 15/06/2005
IPOTECA VOLONTARIA derivante da CONCESSIONE A GARANZIA DI MUTUO
Immobili siti in POGGIO NATIVO(RI)
SOGGETTO TERZO DATORE D'IPOTECA
Nota disponibile in formato elettronico
34. TRASCRIZIONE A FAVORE del 19/09/2005 - Registro Particolare 4875 Registro Generale 7151
Pubblico ufficiale UFFICIO DEL REGISTRO Repertorio 21/1485 del 10/09/2004
ATTO PER CAUSA DI MORTE - CERTIFICATO DI DENUNCIATA SUCCESSIONE
Immobili siti in POGGIO NATIVO(RI)
Nota disponibile in formato elettronico
35. ISCRIZIONE CONTRO del 17/11/2005 - Registro Particolare 2204 Registro Generale 10264
Pubblico ufficiale SE.R.I.T. RIETI S.P.A. - CONCESSIONE DI RIETI Repertorio 492/2005 del 17/11/2005
IPOTECA LEGALE derivante da IPOTECA LEGALE AI SENSI DELL'ART.77 D.P.R. 602/73 RIFORMATO
Immobili siti in POGGIO NATIVO(RI)
SOGGETTO DEBITORE
Nota disponibile in formato elettronico
Documenti successivi correlati:
1. Annotazione n. 992 del 04/08/2007 (RIDUZIONE DI SOMMA)
 2. Annotazione n. 29 del 10/01/2008 (RESTRIZIONE DI BENI)
 3. Annotazione n. 584 del 05/05/2008 (CANCELLAZIONE TOTALE)
36. TRASCRIZIONE A FAVORE del 12/10/2007 - Registro Particolare 7677 Registro Generale 11443
Pubblico ufficiale TRIBUNALE DI RIETI Repertorio 4564 del 19/01/2007
ATTO ESECUTIVO O CAUTELARE - VERBALE DI PIGNORAMENTO IMMOBILI
Immobili siti in POGGIO NATIVO(RI)
Nota disponibile in formato elettronico
Documenti successivi correlati:
1. Annotazione n. 301 del 27/03/2014 (RESTRIZIONE DEI BENI)
37. ISCRIZIONE CONTRO del 26/01/2011 - Registro Particolare 105 Registro Generale 99
Pubblico ufficiale GENGHINI IGOR Repertorio 25034/10061 del 24/01/2011
IPOTECA VOLONTARIA derivante da CONCESSIONE A GARANZIA DI CAMBIALI
Immobili siti in POGGIO NATIVO(RI)
SOGGETTO DEBITORE

Pubblicazione
ripubblicazione o ripro

Ispezione ordinaria a pagamento

per dati anagrafici

Protocollo di richiesta RI 914 del 2024

Ricevuta di cassa n. 197

Ispezione n. RI 916/3 del 2024

Inizio ispezione 10/01/2024 10:02:17

Richiedente VITTORI LILIA

Nota disponibile in formato elettronico

Documenti successivi correlati:

1. Annotazione n. 26 del 21/01/2022 (RESTRIZIONE DI BENI)

38. TRASCRIZIONE CONTRO del 22/02/2011 - Registro Particolare 1242 Registro Generale 1640
Pubblico ufficiale BELLINI CARLO Repertorio 85345/25347 del 15/02/2011
ATTO TRA VIVI - ATTO DI TRASFERIMENTO IMMOBILIARE IN ESECUZIONE A SENTENZA DI SEPARAZIONE
Immobili siti in POGGIO NATIVO(RI)
Nota disponibile in formato elettronico

39. TRASCRIZIONE CONTRO del 23/02/2011 - Registro Particolare 1282 Registro Generale 1694
Pubblico ufficiale BELLINI CARLO Repertorio 85380/25375 del 21/02/2011
ATTO TRA VIVI - COMPRAVENDITA
Immobili siti in POGGIO NATIVO(RI)
SOGETTO VENDITORE
Nota disponibile in formato elettronico

40. TRASCRIZIONE CONTRO del 25/03/2011 - Registro Particolare 2131 Registro Generale 2818
Pubblico ufficiale BELLINI CARLO Repertorio 85509/25463 del 10/03/2011
ATTO TRA VIVI - COMPRAVENDITA
Immobili siti in POGGIO NATIVO(RI)
SOGETTO VENDITORE
Nota disponibile in formato elettronico

41. TRASCRIZIONE CONTRO del 09/12/2013 - Registro Particolare 7878 Registro Generale 10075
Pubblico ufficiale TRIBUNALE DI RIETI Repertorio 904 del 29/10/2013
ATTO ESECUTIVO O CAUTELARE - VERBALE DI PIGNORAMENTO IMMOBILI
Immobili siti in POGGIO NATIVO(RI)
Nota disponibile in formato elettronico
Documenti successivi correlati:

1. Annotazione n. 131 del 24/02/2020 (RESTRIZIONE DI BENI)

42. TRASCRIZIONE CONTRO del 20/01/2014 - Registro Particolare 438 Registro Generale 570
Pubblico ufficiale TRIBUNALE CIVILE Repertorio 960/2013 del 10/12/2013
ATTO ESECUTIVO O CAUTELARE - VERBALE DI PIGNORAMENTO IMMOBILI
Immobili siti in POGGIO NATIVO(RI)
Nota disponibile in formato elettronico
Documenti successivi correlati:
1. Annotazione n. 25 del 21/01/2022 (RESTRIZIONE DI BENI)

Publicazione
ripubblicazione o riproduzione

Ispezione ordinaria a pagamento
per dati anagrafici

Protocollo di richiesta RI 914 del 2024
Ricevuta di cassa n. 197
Ispezione n. RI 916/3 del 2024
Inizio ispezione 10/01/2024 10:02:17

Richiedente VITTORI LILIA

43. TRASCRIZIONE CONTRO del 20/02/2014 - Registro Particolare 1171 Registro Generale 1450
Pubblico ufficiale CASAZZA GIUSEPPINA Repertorio 30903/18040 del 30/01/2014
ATTO TRA VIVI - COMPRAVENDITA
Immobili siti in POGGIO NATIVO(RI)
SOGGETTO VENDITORE
Nota disponibile in formato elettronico - Presenza Titolo Telematico
44. TRASCRIZIONE CONTRO del 07/02/2020 - Registro Particolare 673 Registro Generale 804
Pubblico ufficiale TRIBUNALE DI RIETI Repertorio 17 del 21/01/2020
ATTO GIUDIZIARIO - DECRETO DI TRASFERIMENTO IMMOBILI
Immobili siti in POGGIO NATIVO(RI)
Nota disponibile in formato elettronico
45. TRASCRIZIONE CONTRO del 23/12/2021 - Registro Particolare 10190 Registro Generale 11895
Pubblico ufficiale TRIBUNALE ORDINARIO DI RIETI Repertorio 363/2021 del 21/10/2021
ATTO GIUDIZIARIO - DECRETO DI TRASFERIMENTO IMMOBILI
Immobili siti in POGGIO NATIVO(RI)
Nota disponibile in formato elettronico
46. TRASCRIZIONE CONTRO del 23/06/2023 - Registro Particolare 5128 Registro Generale 6356
Pubblico ufficiale TRIBUNALE CIVILE DI RIETI Repertorio 605/2023 del 05/06/2023
ATTO ESECUTIVO O CAUTELARE - VERBALE DI PIGNORAMENTO IMMOBILI
Immobili siti in POGGIO NATIVO(RI)
Nota disponibile in formato elettronico

Pubblicazione
ripubblicazione o riproduzione

Ispezione telematica

Motivazione redazione CTU Tribunale RI

n. T1 347834 del 05/06/2024

Inizio Ispezione 05/06/2024 16:06:06

Richiedente VTTLLJ per conto di 80018150575

Tassa versata € 3,60

Nota di trascrizione

Registro generale n. -

Registro particolare n. 4656

Data di presentazione -/-/1974

La formattazione non è stata validata dall'ufficio (*)

(*) Dati non validati, messi a disposizione esclusivamente per ausilio alla consultazione: non sostituiscono rubriche, tavole e repertori, di cui all'art. 3 del regolamento approvato con Regio Decreto 25 settembre 1874, n.2130.

ASTE 
GIUDIZIARIE®

Pubblicazione
ripubblicazione o riproduzione





4656

CONSERVATORIA DEI REGISTRI IMMOBILIARI DI RIETI

Rep. 33.117

NOTA per la trascrizione dell' atto di DONAZIONI,

ricevuto dall' Avv. GIOVANNI FILIPPI, Notaio in

Rieti; in data 12 Luglio 1974; in corso di regi-
strazione.

1 AGO. 1974

Vol. 598 N. 5268

REGISTRO GENERALE

Vol. N. 4656

REGISTRO PARTICOLARE

A FAVORE E CONTRO :

[redacted] nato a [redacted]

ed ivi domiciliato alla località Casali,

[redacted] nato a [redacted] il giorno

[redacted] ivi domiciliato alla località

Casali:

Trascrizioni



CONTRO E A FAVORE

[redacted] nato a [redacted]

ed ivi domiciliato alla località Casali.

Con il quale atto

[redacted], riservandosi l' usufrutto

vitalizio, ha donato i sottindicati immobili,

siti in territorio del Comune di Poggio Nativo e

precisamente ha donato :

[redacted] il quale ha accettato :

- fabbricato alla località Casali, costituito da

tre vani ad uso sgombero nell' unica piano terra, di

recente costruito dal donante sul proprio fondo

in mappa al foglio 5, particelle 157/par. 1 e

600 2
8900 2
3500 2
600 0
4100 0
F. e. c.
1207 - 132
783 - 42
783 - 433

dy

Publicazione
ripubblicazione o ripro

243/parte, confinante con stesso donante, la via Provinciale Farense ed il terreno di cui a seguito. Per detto fabbricato sono state prodotte all'Ufficio Tecnico Erariale di Rieti le schede registrate il 26 Giugno 1974 al numero 24 ed ai numeri 25 e 26;

- terreno seminativo arborato alla località Casali (sul quale insiste in parte il fabbricato di cui sopra); della estensione di are 34,40 (are trenta-quattro e centiare quaranta); in catasto rustico alla pagina 1223, foglio 5, particella 243; R.D. lire 147,92; a confine con stesso donatario, strada comunale, strada provinciale, salvo altri;

- terreno uliveto alla località Peschieta, della estensione di are 38,10 (are trentotto e centiare dieci); in catasto rustico alla pagina 677, foglio 5, particella 218; R.D. lire 323,85; a confine con strada vicinale;

- terreno pascolivo arborato e seminativo arborato alla località Casale, della complessiva estensione di are 53,23 (are cinquantatre e centiare ventitre); in catasto rustico alla pagina 1223, foglio 5, particelle 64 e 65; R.D. lire 22,85; a confine con

Publicazione
ripubblicazione o ripro

salvo altri.

Valore di quanto donato lire 6.000.000. (lire sei-
milioni).

B.

al figlio [redacted] quale ha accettato:

- terreno seminativo, già uliveto vigneto, alla

località Canali, della estensione di are 37,30

(are trentasette e centiare trenta), in catasto

rustico alla pagina 677, foglio 8, particella 2;

R.D. lire 354,35, a confine con [redacted]

[redacted] e strade provinciale e comunale.

Su detto fondo insiste un fabbricato non censito

in catasto poiché di recente costruito dal donante,

costituito da un magazzino e tre vani abitativi

nell' unico piano terra. Per detto fabbricato sono

state prodotte all' Ufficio Tecnico Erariale di

Rieti le schede registrate il 26 Giugno 1974 ai

numeri 27 e 28.

Valore di quanto donato lire 6.000.000 (lire sei-
milioni).

Gli immobili sopra descritti sono stati donati e

rispattivamente accettati, così come si trovavano,

con ogni loro relativo onere, connesso, adiacenza,

pertinenza, accessione, uso, diritto e servitù, come

si possedevano ed erano stati posseduti dal donante.

Publicazione
ripubblicazione o ripro

Le donazioni in oggetto sono state fatte e rispettivamente accettate in conto delle quote di legittime che ai donatari potranno spettare sul patrimonio del donante e per l'eredità supero in conto della porzione disponibile dello stesso patrimonio e quindi con dispensa del conferimento.

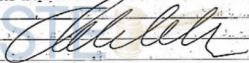

ASTE
GIUDIZIARIE®

Publicazione
ripubblicazione o ripro

Ispezione telematica

Motivazione redazione CTU Tribunale RI

n. T1 344093 del 05/06/2024

Inizio Ispezione 05/06/2024 16:01:06

Richiedente VTTUJJ per conto di 80018150575

Tassa versata € 3,60

Nota di trascrizione

Registro generale n. 5557

Data di presentazione 13/08/1983

Registro particolare n. 4903

Variata in data 09/10/2003

La formalità è stata validata dall'ufficio

ASTE 
GIUDIZIARIE®

Publicazione
ripubblicazione o riproduzione

NOTAIO PIERO CICCONETTI
Via Po, 49 - ROMA Tel. 25.12.37



AUTORIZZAZIONE INTERDIPARTIMENTALE
PIEMONTE DI ROMA
N. 6042 DEL 01 - 8 - 1973

4903

P. CONSERVATORIA DEI REGISTRI IMMOBILIARI DI RIETI

NOTA PER TRASCRIZIONE

N. 6582/1727

dell'atto di donazioni ricevuto dal notaio Pietro
Cicconetti di Roma, in data 27 Luglio 1983, in corso
di registrazione.

13 AGO 1983

Vol. N. 5557
REGISTRO GENERALE
Vol. N. 4903
REGISTRO A.I. COLARF
Trascrizioni

A Profitto e Carico

1-84 [redacted] nato a [redacted]

2-54 [redacted] nato a [redacted]

il [redacted] trambi domiciliati a Poggio Na-
tivo, località [redacted]

A Carico e Profitto

v [redacted] vedovo di [redacted] nato a [redacted]

[redacted] ve è domiciliato, al-
la località [redacted]

Con detto atto di cui si esibisce copia autentica
e con tutti i patti e condizioni in esso contenuti,

il sig. [redacted] riservandosi espressamente

il diritto di usufrutto generale vita durante - ha do-

nato ai sottoidicati figli quanto appresso, sito tut-

to in territorio del Comune di Poggio Nativo e presi-
samente:

A) al figlio [redacted] il quale ha accettato:

1) la nuda proprietà del terreno agricolo, qualità

ulivato, distinto nel N.C.T. de [redacted]

vo, alla pagina 677, foglio 8, particella 55, per are



19.500
6.000
18.500

033975

F. C.

443 - 42V

1829 - 139V

C. F.

453 - 133V

Publicazione o riproduzione

quaranta e centiare sessanta, R.D. Lire 345,10 e R.A. Lire
62,02; confinante con strada vicinale, [redacted]

[redacted] eredi di [redacted]
[redacted] salvo altri;

2) la nuda proprietà del terreno agricolo, qualità
oliveto, distinto nel N.C.T. del Comune di Poggio Nat
ivo alla pagina 1223, foglio 9, particella 51, per are
sessantanove e centiare quaranta, R.D. Lire 416,40 e R.
A. Lire 97,16; confinante con strada comunale, eredi di

[redacted]
[redacted]
salvo altri.

Valore della donazione, come le parti hanno dichiara
to Lire 8.000.000 (Lire ottomilioni);

B) al figlio [redacted] il quale ha accettato:

1) la nuda proprietà del terreno agricolo, qualità
oliveto, distinto nel N.C.T. del Comune di Poggio Nat
ivo alla menzionata pagina 1223, foglio 10, particella
2, per are quarantasei, R.D. Lire 391 e R.A. Lire 78,20;
confinante con strada comunale [redacted]
[redacted]

2) la nuda proprietà del terreno agricolo, qualità
seminativo, distinto nel N.C.T. del Comune di Poggio
Nativo, alla citata pagina 1223, foglio 5, particella
168, per are quarantotto e centiare sessanta, R.D. Lire
116,88 e R.A. Lire 56,01; confinante con proprietà [redacted]

Publicazione
ripubblicazione o ripro

[redacted] dal quale ha accesso, eredi di [redacted]

[redacted] salvo altri;

3) la nuda proprietà della porzione di casa di civile abitazione, località "Casali" - in pessime condizioni di stabilità e manutenzione - composta da camera, ripostiglio e cucina al piano terreno, nonché da due camere e gabinetto al primo piano, distinta nel N.C.E.U. del Comune di Poggio Nativo a partita 642, foglio 5, mappale 167/2, categoria A/5, classe seconda, con la consistenza di vani 4 (T-1), con la rendita catastale di Lire 312; il tutto a confine con strada provinciale Parense, strada comunale, proprietà [redacted] da due lati, salvo altri;

4) la nuda proprietà del locale cantina, stessa località "Casali", distinto nel N.C.E.U. del Comune di Poggio Nativo alla menzionata partita 642, foglio 5, mappale 167/1, categoria C/1, classe seconda, con la consistenza di metri quadrati 16, con la rendita catastale di Lire 115; confinante con strada comunale, porzione di casa di cui sopra, stesso [redacted] salvo altri.

Valore della donazione come le parti hanno dichiarato Lire 18.000.000 (Lire diciotto milioni).
Le donazioni sono state fatte ed accettate in conto

033174
Pubblicazione o riproduzione

legittima sulla futura eredità del donante e per il
superò -se ve ne sarà- in conto disponibile.

Le donazioni sono state altresì fatte ed accettate
nelle stato fisico e giuridico ben noto alle parti
in cui quanto donato si trovava, a corpo e non a misu
ra, per quanto riguarda i terreni, libero da persone e
cose, con accessori, accessioni, pertinenze, dipendenze,
usi, azioni, ragioni, servitù attive e passive, apparen
ti e non apparenti, così come dal donante stesso si
possedeva e si aveva il diritto di possedere e godere.

Fumit

Publicazione
ripubblicazione o ripro

Ispezione ordinaria a pagamento

Protocollo di richiesta n. RI 914 del 2024

Ispezione n. RI 916/4 del 2024

Inizio ispezione 10/01/2024 10:02:17

Tassa versata € 4,00

Richiedente VITTORI LILIA

Nota di iscrizione

Registro generale n. 4981

Registro particolare n. 1099

Presentazione n. 25 del 17/06/2005

Sezione A - Generalità
Dati relativi al titolo

Descrizione	ATTO NOTARILE PUBBLICO	Numero di repertorio	56404/15453
Data	15/06/2005	Codice fiscale	BLL CRI. 39524 H501 R
Notaio	BELLINI CARLO		
Sede	POGGIO MIRTETO (RI)		

Dati relativi all'ipoteca o al privilegio

Specie dell'ipoteca o del privilegio	IPOTECA VOLONTARIA		
Derivante da	168 CONCESSIONE A GARANZIA DI MUTUO		
Capitale	€ 265.000,00	Tasso interesse annuo	4,24%
Interesi	-	Tasso interesse semestrale	-
Spese	-	Totale	€ 398.000,00
Importi variabili	SI	Valuta estera	-
Presenza di condizione risolutiva	-	Somma iscritta da aumentare automaticamente	SI
Termine dell'ipoteca	-	Durata	15 anni
		Stipulazione contratto unico	SI

Altri dati

Sono presenti nella sezione D parti libere relative a sezione A e sezione B

Dati riepilogativi

Unità negoziali 1 Soggetti a favore 1 Soggetti contro 1

Sezione B - Immobili
Unità negoziale n. 1

Immobile n. 1					
Comune	G765 - POGGIO NATIVO	(RI)			
Catasto	FABBRICATI				
Sezione urbana	-	Foglio	5	Particella	168
Natura	DB - FABBRICATI COSTRUITI	Consistenza	-	Subalterno	-
	PER ESIGENZE COMMERCIALI				
Indirizzo	FRAZIONE CASALI			N. civico	-

Immobile n. 2					
Comune	G765 - POGGIO NATIVO	(RI)			
Catasto	FABBRICATI				
Sezione urbana	-	Foglio	5	Particella	167
				Subalterno	-

Publicazione
ripubblicazione o ripro

Ispezione ordinaria a pagamento

Protocollo di richiesta n. RI 914 del 2024

Ispezione n. RI 916/4 del 2024

Inizio ispezione 10/01/2024 10:02:17

Tassa versata € 4,00

Richiedente VITTORI LILIA

Nota di iscrizione

Registro generale n. 4981

Registro particolare n. 1099

Presentazione n. 25 del 17/06/2005

Natura	A2 - ABITAZIONE DI TIPO CIVILE	Consistenza	7 vani
Indirizzo	FRAZIONE CASALI		N. civico -
Piano	1		

Immobile n. 3

Comune	G765 - POGGIO NATIVO FABBRICATI	(RI)			
Catasto	-	Foglio	5	Particella	167
Sezione urbana	-	-	-	Consistenza	11 vani
Natura	A2 - ABITAZIONE DI TIPO CIVILE				Subalterno 19
Indirizzo	FRAZIONE CASALI				N. civico -

Identificativi dell'immobile nella formalità precedente:

Comune	G765 - POGGIO NATIVO FABBRICATI	(RI)			
Catasto	-	Foglio	5	Particella	167
Sezione urbana	-	-	-		Subalterno 1
Comune	G765 - POGGIO NATIVO FABBRICATI	(RI)			
Catasto	-	Foglio	5	Particella	167
Sezione urbana	-	-	-		Subalterno 3
Comune	G765 - POGGIO NATIVO FABBRICATI	(RI)			
Catasto	-	Foglio	5	Particella	167
Sezione urbana	-	-	-		Subalterno 2

Immobile n. 4

Comune	G765 - POGGIO NATIVO FABBRICATI	(RI)			
Catasto	-	Foglio	5	Particella	167
Sezione urbana	-	-	-	Consistenza	128 metri quadri
Natura	C1 - NEGOZI E BOTTIGHE				Subalterno 20
Indirizzo	FRAZIONE CASALI				N. civico -
Piano	T				

Identificativi dell'immobile nella formalità precedente:

Comune	G765 - POGGIO NATIVO FABBRICATI	(RI)			
Catasto	-	Foglio	5	Particella	167
Sezione urbana	-	-	-		Subalterno 1
Comune	G765 - POGGIO NATIVO FABBRICATI	(RI)			
Catasto	-	Foglio	5	Particella	167
Sezione urbana	-	-	-		Subalterno 2
Comune	G765 - POGGIO NATIVO FABBRICATI	(RI)			
Catasto	-	Foglio	5	Particella	167
Sezione urbana	-	-	-		Subalterno 3

Publicazione
ripubblicazione o ripro

Ispezione ordinaria a pagamento

Protocollo di richiesta n. RI 914 del 2024

Ispezione n. RI 916/4 del 2024

Inizio ispezione 10/01/2024 10:02:17

Tassa versata € 4,00

Richiedente VITTORI LILIA

Nota di iscrizione

Registro generale n. 4981

Registro particolare n. 1099

Presentazione n. 25 del 17/06/2005

Sezione C - Soggetti

A favore

Soggetto n. 1 In qualità di

Denominazione o ragione sociale

Sede

Codice fiscale

(RI)

Domicilio ipotecario eletto

262

Relativamente all'unità negoziale n.

Per la quota di 1/1

1 Per il diritto di PROPRIETA'

Contro

Soggetto n. 1 In qualità di

Cognome

Nato il

Sesso M

(RI)

Nome

Relativamente all'unità negoziale n.

Per la quota di 1/1

1 Per il diritto di PROPRIETA'

Sezione D - Ulteriori informazioni

Descrizione della condizione risolutiva cui è sottoposta l'ipoteca e/o dei titoli di credito allegati (ovvero altri prospetti che si ritiene utile pubblicare)

IL MUTUO E' CONCESSO AI SENSI DEGLI ARTT. 38 E SEG. DEL DECRETO LEGISLATIVO 18 SETTEMBRE 1993 N. 385, DEL T.U. DELLE LEGGI IN MATERIA BANCARIA E CREDITIZIA. LA SOMMA MUTUATA DOVRA' ESSERE RESTITUITA NEL TERMINE DI ANNI 15 (QUINDICI) MEDIANTE MENSILITA' COMPREDENTI CAPITALE ED INTERESSI. IL TASSO DI INTERESSE E' STABILITO NELLA MISURA INIZIALE DEL 4,24% SINO AL 30 GIUGNO 2005, PER OGGI SUCCESSIVO SEMESTRE SI APPLICHERA' IL TASSO DI INTERESSE POSTICIPATO NOMINALE ANNUO, CONVERTIBILE SEMESTRALMENTE, CON LIQUIDAZIONE MENSILE CORRISPONDENTE ALL' "EURIBOR (EURO INTERBANK OFFERED RATE) A SEI MESI" SU BASE 360, MAGGIORATO DI UNA ADDIZIONALE FISSA DEL 2,00% (DUE VIRGOLA ZERO ZERO PER CENTO). L' "EURIBOR (EURO INTERBANK OFFERED RATE) SARA' RILEVATO A CURA DEL FBE (EUROPEAN BANKING FEDERATION) E DALL' ACI (FINANCIAL MARKETS ASSOCIATION) SU CIRCUITO DOW JONES TELERATE, ATTUALMENTE ALLA PAGINA 248 IL QUART' ULTIMO GIORNO LAVORATIVO DEL MESE PRECEDENTE L' INIZIO DI OGNI SEMESTRE (DATA-VALUTA) E PUBBLICATO, DI NORMA DAL QUOTIDIANO FINANZIARIO "IL SOLE 24 ORE". IL TASSO EURIBOR A SEI MESI COSI' RILEVATO, SARA' MOLTIPLICATO PER I GIORNI EFFETTIVI DEL SEMESTRE DI APPLICAZIONE E DIVISO PER 180 (CENTOTTANTATA), CON ARROTONDAMENTO ALLO 0,01 (ZERO VIRGOLA ZERO UNO) SUPERIORE. GLI INTERESSI, COME SOPRA DETERMINATI, DECORRERANNO DAL GIORNO DELLA STIPULA DEL MUTUO. QUALORA IL TASSO "EURIBOR A 6 MESI" NON FOSSE DISPONIBILE IL GIORNO PREVISTO, VERRA' UTILIZZATA LA RILEVAZIONE DEL TERZ' ULTIMO O, IN SUBORDINE, DEL PENULTIMO GIORNO LAVORATIVO. NEL CASO DI INDISPONIBILITA' DELL' EURIBOR, SI FARA' RIFERIMENTO ALLA QUOTAZIONE DEL TASSO EURIBOR DEFINITO DA "BANCA INTESA SPA" ISTITUTO DI CREDITO ITALIANO PARTECIPANTE ALL' EURO AREA.

ripubblicazione o ripro

Ispezione ordinaria a pagamento

Protocollo di richiesta n. RI 914 del 2024

Ispezione n. RI 916/4 del 2024

Inizio ispezione 10/01/2024 10:02:17

Tassa versata € 4,00

Richiedente VITTORI LILJA

Nota di iscrizione

Registro generale n. 4981

Registro particolare n. 1099

Presentazione n. 25 del 17/06/2005

DI EURIBOR, DANDONE COMUNICAZIONE ALLA PARTE MUTUATARIA AI SENSI DEL D. L. 18 SETTEMBRE 1993 N. 385. LE VARIAZIONI DEL TASSO EURIBOR A 6 MESI, SARANNO EFFETTUATE CON I VALORI RILEVATI SECONDO IL CRITERIO SOPRA ESPOSTO NEL PRESENTE ARTICOLO CINQUE E CON DECORRENZA IL PRIMO GENNAIO ED IL PRIMO LUGLIO DI OGNI ANNO. IL TASSO COSI' DETERMINATO SARA' VALIDO PER IL SEMESTRE DECORRENTE DALLA DATA DI RILEVAZIONE, SI PRECISA CHE L'IMMOBILE CENSITO AL CATASTO FABBRICATI AL FOGLIO 5 PARTICELLA 167 SUB 18 HA I SEGUENTI ESTREMI PRECEDENTI [EX 167 SUB 17 DERIVATA DALLE PARTICELLE 167 SUB 13 (EX 344 SUB 1); 167 SUB 14 (EX 344 SUB 2) E 167 SUB 15 (EX 344 SUB 3)]

ASTE GIUDIZIARIE® 

Publicazione
ripubblicazione o riproduzione

Ispezione ordinaria a pagamento

Protocollo di richiesta n. RI 914 del 2024

Ispezione n. RI 916/5 del 2024

Inizio ispezione 10/01/2024 10:02:17

Tassa versata € 4,00

Richiedente VITTORI LILIA

Nota di iscrizione

Registro generale n. 4982

Registro particolare n. 1100

Presentazione n. 26 del 17/06/2005

Sezione A - Generalità
Dati relativi al titolo

Descrizione	ATTO NOTARILE PUBBLICO		
Data	15/06/2005	Numero di repertorio	56405/15454
Notizio	BELLINI CARLO	Codice fiscale	BLL CRL 39524 H501 R
Sede	POGGIO MIRTETO (RI)		

Dati relativi all'ipoteca o al privilegio

Specie dell'ipoteca o del privilegio	IPOTECA VOLONTARIA		
Derivante da	168 CONCESSIONE A GARANZIA DI MUTUO		
Capitale - € 140.000,00	Tasso interesse annuo 4,24%	Tasso interesse semestrale	
Interessi	Spese -	Totale € 210.000,00	
Importi variabili SI	Valuta estera	Somma iscritta da aumentare automaticamente SI	
Presenza di condizione risolutiva	Durata 15 anni		
Termine dell'ipoteca -	Stipulazione contratto unico SI		

Altri dati

Sono presenti nella sezione D parti libere relative a sezione A e sezione B

Dati riepilogativi

Unità negoziali 1 Soggetti a favore 1 Soggetti contro 1

Sezione B - Immobili

Unità negoziale n. 1

Immobile n. 1					
Comune	G765 - POGGIO NATIVO	(RI)			
Catasto	FABBRICATI				
Sezione urbana	- Foglio 5	Particella 168	Subalterno	-	
Natura	D8 - FABBRICATI COSTRUITI	Consistenza -			
	PER ESIGENZE COMMERCIALI				
Indirizzo	FRAZIONE CASALI			N. civico -	

Immobile n. 2					
Comune	G765 - POGGIO NATIVO	(RI)			
Catasto	FABBRICATI				
Sezione urbana	- Foglio 5	Particella 167	Subalterno	-	

Pubblicazione
 riproduzione o ripubblicazione o riproduzione

Ispezione ordinaria a pagamento

Protocollo di richiesta n. RI 914 del 2024

Ispezione n. RI 916/5 del 2024

Inizio Ispezione 10/01/2024 10:02:17

Tassa versata € 4,00

Richiedente VITTORI LILIA

Nota di iscrizione

Registro generale n. 4982

Registro particolare n. 1100

Presentazione n. 26 del 17/06/2005

Natura	A2 - ABITAZIONE DI TIPO CIVILE	Consistenza	7 vani	
Indirizzo Piano	FRAZIONE CASALI			N. civico SNC
	1			

Immobile n. 3

Comune	G765 - POGGIO NATIVO FABBRICATI	(RI)		
Catasto				
Sezione urbana	- Foglio	5	Particella 167	Subalterno 19
Natura	A2 - ABITAZIONE DI TIPO CIVILE	Consistenza	11 vani	
Indirizzo	FRAZIONE CASALI			N. civico -

Identificativi dell'immobile nella formalità precedente:

Comune	G765 - POGGIO NATIVO FABBRICATI	(RI)		
Catasto				
Sezione urbana	- Foglio	5	Particella 167	Subalterno 1
Comune	G765 - POGGIO NATIVO FABBRICATI	(RI)		
Catasto				
Sezione urbana	- Foglio	5	Particella 167	Subalterno 2
Comune	G765 - POGGIO NATIVO FABBRICATI	(RI)		
Catasto				
Sezione urbana	- Foglio	5	Particella 167	Subalterno 3

Immobile n. 4

Comune	G765 - POGGIO NATIVO FABBRICATI	(RI)		
Catasto				
Sezione urbana	- Foglio	5	Particella 167	Subalterno 20
Natura	C1 - NEGOZI E BOTTEGHE	Consistenza	128 metri quadri	
Indirizzo Piano	FRAZIONE CASALI			N. civico -
	T			

Identificativi dell'immobile nella formalità precedente:

Comune	G765 - POGGIO NATIVO FABBRICATI	(RI)		
Catasto				
Sezione urbana	- Foglio	5	Particella 167	Subalterno 2
Comune	G765 - POGGIO NATIVO FABBRICATI	(RI)		
Catasto				
Sezione urbana	- Foglio	5	Particella 167	Subalterno 1
Comune	G765 - POGGIO NATIVO FABBRICATI	(RI)		
Catasto				
Sezione urbana	- Foglio	5	Particella 167	Subalterno

Pubblicazione
ripubblicazione o riproduzione



Ispezione ordinaria a pagamento

Protocollo di richiesta n. RI 914 del 2024

Ispezione n. RI 916/5 del 2024

Inizio ispezione 10/01/2024 10:02:17

Tassa versata € 4,00

Richiedente VITTORI LILIA

Nota di iscrizione

Registro generale n. 4982

Registro particolare n. 1100

Presentazione n. 26 del 17/06/2005

Sezione C - Soggetti

A favore

Soggetto n. 1 In qualità di
Denominazione o ragione sociale

Sede

Codice fiscale

(RI)

Domicilio ipotecario eletto

Relativamente all'unità negoziale n.

Per la quota di 1/1

1

Per il diritto di PROPRIETA'

Contro

Soggetto n. 1 In qualità di

Cognome

Nato il

Sesso

(RI)

Relativamente all'unità negoziale n.

Terzo datore SI

Per la quota di 1/1

1

Per il diritto di PROPRIETA'

Debitori non datori di ipoteca

Soggetto n. 1 In qualità di

Cognome

Nata il

Sesso

(RI)

Nome

Sezione D - Ulteriori informazioni

Descrizione della condizione risolutiva cui è sottoposta l'ipoteca e/o dei titoli di credito allegati (ovvero altri prospetti che si ritiene utile pubblicare)

IL MUTUO E' CONCESSO AI SENSI DEGLI ARTT. 38 E SEG. DEL DECRETO LEGISLATIVO 18 SETTEMBRE 1993 N. 385, DEL T.U. DELLE LEGGI IN MATERIA BANCARIA E CREDITIZIA. LA SOMMA MUTUATA DOVRA' ESSERE RESTITUITA NEL TERMINE DI ANNI 15 (QUINDICI) MEDIANTE MENSILITA' COMPENDENTI CAPITALE ED INTERESSI. IL TASSO DI INTERESSE E' STABILITO NELLA MISURA INIZIALE DEL 4.24% FINO AL 30 GIUGNO 2005. PER OGNI SUCCESSIVO SEMESTRE SI APPLICHERA' IL TASSO DI INTERESSE POSTICIPATO NOMINALE ANNUO, CONVERTIBILE SEMESTRALMENTE, CON LIQUIDAZIONE MENSILE CORRISPONDENTE ALL'EURIBOR (EURO INTERBANK OFFERED RATE) A SEI MESI SU BASE 360, MAGGIORATO DI UNA ADDIZIONALE FISSA DEL 2,00% (DUE VIRGOLA ZERO ZERO PER CENTO). L'EURIBOR (EURO INTERBANK OFFERED RATE) SARA' RILEVATO A CURA DEL FBE (EUROPEAN BANKING FEDERATION) E DALL'ACI (FINANCIAL MARKETS ASSOCIATION) SU CIRCUITO DOW JONES FTSE LERATE, ATTUALMENTE ALLA PAGINA 248 IL QUART'ULTIMO GIORNO LAVORATIVO DEL MESE PRECEDENTE L'INIZIO DI OGNI SEMESTRE (DATA-VALUTA) E PUBBLICATO, DI NORMA DAL QUOTIDIANO FINANZIARIO "IL SOLE 24 ORE". IL TASSO EURIBOR A SEI MESI COSI' RILEVATO, SARA' MOLTIPLICATO PER IL GIORNO

Pubblicazione o riproduzione

Ispezione ordinaria a pagamento

Protocollo di richiesta n. RI 914 del 2024

Ispezione n. RI 916/5 del 2024

Inizio ispezione 10/01/2024 10:02:17

Tassa versata € 4,00

Richiedente VITTORI LILIA

Nota di iscrizione

Registro generale n. 4982

Registro particolare n. 1100

Presentazione n. 26 del 17/06/2005

EFFETTIVI DEL SEMESTRE DI APPLICAZIONE E DIVISO PER 180 (CENTOTTANTA), CON ARROTONDAMENTO ALLO 0,01 (ZERO VIRGOLA ZERO UNO) SUPERIORE. GLI INTERESSI, COME SOPRA DETERMINATI, DECORRERANNO DAL GIORNO DELLA STIPULA DEL MUTUO, QUALORA IL TASSO "EURIBOR A 6 MESI" NON FOSSE DISPONIBILE IL GIORNO PREVISTO, VERRA' UTILIZZATA LA RILEVAZIONE DEL TERZ'ULTIMO O, IN SUBORDINE, DEL PENULTIMO GIORNO LAVORATIVO, NEL CASO DI INDISPONIBILITA' DELL'EURIBOR, SI FARA' RIFERIMENTO ALLA QUOTAZIONE DELLO STESSO EURIBOR DEFINITO DA "BANCA INTESA SPA" ISTITUTO DI CREDITO ITALIANO PARTECIPANTE ALLA QUOTAZIONE DI EURIBOR, DANDONE COMUNICAZIONE ALLA PARTE MUTUATARIA AI SENSI DEL D. L. 18 SETTEMBRE 1993 N. 385. LE VARIAZIONI DEL TASSO EURIBOR A 6 MESI, SARANNO EFFETTUATE CON I VALORI RILEVATI SECONDO IL CRITERIO SOPRA ESPOSTO NEL PRESENTE ARTICOLO CINQUE E CON DECORRENZA IL PRIMO GENNAIO ED IL PRIMO LUGLIO DI OGNI ANNO, IL TASSO COSI' DETERMINATO SARA' VALIDO PER IL SEMESTRE DECORRENTE DALLA DATA DI RILEVAZIONE. L'IMMOBILE CENSITO AL CATASTO FABBRICATI AL FOGLIO 5 PARTICELLA 167 SUB 18 HA I SEGUENTI ESTREMI PRECEDENTI [EX 167 SUB 17 DERIVATA DALLE PARTICELLE 167 SUB 13 (EX 344 SUB 1); 167 SUB 14 (EX 344 SUB 2) E 167 SUB 15 (EX 344 SUB 3)].

GIUDIZIARIE

Publicazione
ripubblicazione o riproduzione



Ispezione ordinaria a pagamento

Protocollo di richiesta n. RI 914 del 2024

Ispezione n. RI 916/8 del 2024

Inizio ispezione 10/01/2024 10:02:17

Tassa versata € 4,00

Richiedente VITTORI LILIA

Nota di trascrizione

Registro generale n. 6356

Registro particolare n. 5128

Presentazione n. 1 del 23/06/2023

Sezione A - Generalità
Dati relativi al titolo

Descrizione ATTO GIUDIZIARIO

Data 05/06/2023

Pubblico ufficiale TRIBUNALE CIVILE DI RIETI

Sede RIETI (RI)

Numero di repertorio 605/2023

Codice fiscale 800 181 50575

Dati relativi alla convenzione

Specie ATTO ESECUTIVO O CAUTELARE

Descrizione 726 VERBALE DI PIGNORAMENTO IMMOBILI

Voltura catastale automatica NO

Altri dati

Sono presenti nella sezione D parti libere relative a sezione C

 Richiedente **AVV. ROBERTA DE BERARDIS**

 Indirizzo **TERAMO**
Dati riepilogativi

Unità negoziali 3 Soggetti a favore 1 Soggetti contro 1

Sezione B - Immobili
Unità negoziale n. 1
Immobile n. 1

Comune G765 - POGGIO NATIVO (RI)

Catasto FABBRICATI

Sezione urbana - Foglio 5

Natura C1 - NEGOZI E BOTTEGHE

Indirizzo VIA FARENSE N. SNC

Particella 167

Consistenza

Subalterno 11

N. civico -

Immobile n. 2

Comune G765 - POGGIO NATIVO (RI)

Catasto FABBRICATI

Sezione urbana - Foglio 5

Natura FS - LASTRICO SOLARE

Indirizzo VIA FARENSE N. SNC

Particella 167

Consistenza

Subalterno 22

N. civico -

Pubblicazione
 ripubblicazione o riproduzione

Ispezione ordinaria a pagamento

Protocollo di richiesta n. RI 914 del 2024

Ispezione n. RI 916/s del 2024

Inizio ispezione 10/01/2024 10:02:17

Tassa versata € 4,00

Richiedente VITTORI LILIA

Nota di trascrizione

Registro generale n. 6356

Registro particolare n. 5128

Presentazione n. 1 del 23/06/2023

Immobile n. 3

Comune	G765 - POGGIO NATIVO (RI)			
Catasto	FABBRICATI			
Sezione urbana	- Foglio 5	Particella	167	Subalterno 23
Natura	F5 - LASTRICO SOLARE	Consistenza	-	
Indirizzo	VIA IARDNSE			N. civico -

Unità negoziale n. 2
Immobile n. 1

Comune	G765 - POGGIO NATIVO (RI)			
Catasto	FABBRICATI			
Sezione urbana	- Foglio 5	Particella	167	Subalterno 19
Natura	A2 - ABITAZIONE DI TIPO CIVILE	Consistenza	11 vani	
Indirizzo	VIA CASALE N. SNC			N. civico -

Immobile n. 2

Comune	G765 - POGGIO NATIVO (RI)			
Catasto	FABBRICATI			
Sezione urbana	- Foglio 5	Particella	167	Subalterno 20
Natura	C1 - NEGOZI E BOTTEGHE	Consistenza	-	
Indirizzo	VIA CASALE N. SNC			N. civico -

Immobile n. 3

Comune	G765 - POGGIO NATIVO (RI)			
Catasto	FABBRICATI			
Sezione urbana	- Foglio 5	Particella	787	Subalterno -
Natura	D1 - OPIFICI	Consistenza	-	
Indirizzo	VIA CASALE DEI COLLI N. SNC			N. civico -

Unità negoziale n. 3
Immobile n. 1

Comune	G765 - POGGIO NATIVO (RI)			
Catasto	TERRENI			
Foglio	5	Particella	64	Subalterno -
Natura	T - TERRENO	Consistenza	-	

Immobile n. 2

Comune	G765 - POGGIO NATIVO (RI)			
Catasto	TERRENI			
Foglio	10	Particella	2	Subalterno -
Natura	T - TERRENO	Consistenza	-	

Immobile n. 3

Comune	G765 - POGGIO NATIVO (RI)			
Catasto	TERRENI			
Foglio	5	Particella	788	Subalterno -
Natura	T - TERRENO	Consistenza	-	

Pubblicazione
 ripubblicazione o riproduzione