

**Agenzia del Territorio
CATASTO FABBRICATI
Ufficio Provinciale di
Potenza**

Dichiarazione protocollo n. PZ0196025 del 20/03/2007	
Planimetria di u.i.u. in Comune di Atella	
Via Delle Mimose civ.	
Identificativi Catastali:	Compilata da:
Sezione:	[REDACTED]
Foglio: 23	Iscritto all'albo:
Particella: 833	Ingegneri
Subalterno: 5	Prov. Potenza N. 1020

Scheda n. 1 Scala 1: 200

ASTE GIUDIZIARIE.it

PIANO SOTTOSTRADA 1

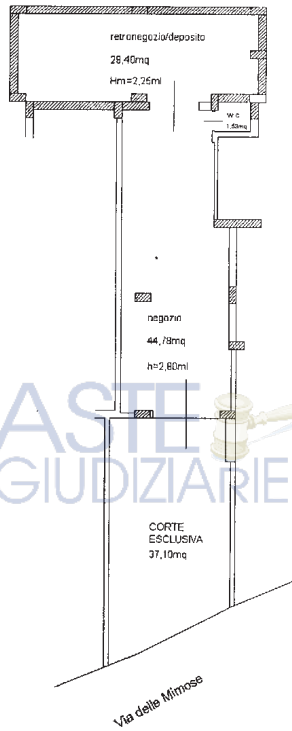

ASTE GIUDIZIARIE.it



Nord

ASTE GIUDIZIARIE.it

ASTE GIUDIZIARIE.it

**Agenzia del Territorio
CATASTO FABBRICATI
Ufficio Provinciale di
Potenza**

Dichiarazione protocollo n. PZ0196025 del 20/03/2007	
Planimetria di u.i.u. in Comune di Atella	
Via Delle Mimose civ.	
Identificativi Catastali:	Compilata da: Mariniello Francesco
Sezione: Foglio: 23	Iscritto all'albo: Ingegneri
Particella: 833	Prov. Potenza
Subalterno: 5	N. 1020

Scheda n. 1 Scala 1: 200

ASTE GIUDIZIARIE.it

PIANO SOTTOSTRADA 1

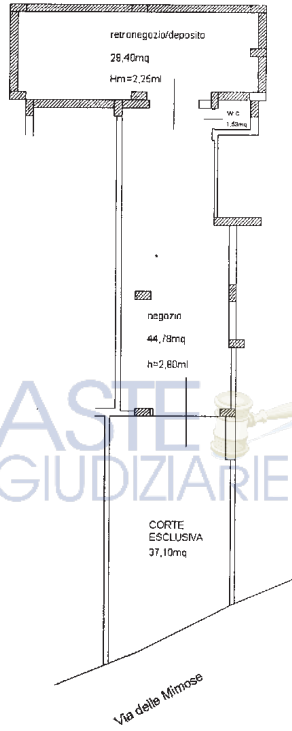

ASTE GIUDIZIARIE.it



Nord

ASTE GIUDIZIARIE.it

ASTE GIUDIZIARIE.it

**Agenzia del Territorio
CATASTO FABBRICATI
Ufficio Provinciale di
Potenza**

Dichiarazione protocollo n. PZ0196025 del 20/03/2007

Planimetria di u.i.u. in Comune di Atella

Via Delle Mimose

civ.

Identificativi Catastali:

Sezione:

Foglio: 23

Particella: 833

Subalterno: 5

Compilata da:

Mariniello Francesco

Iscritto all'albo:

Ingegneri

Prov. Potenza

N. 1020

Scheda n. 1

Scala 1:200

PIANO SOTTOSTRADA 1

ASTE
GIUDIZIARIE.IT

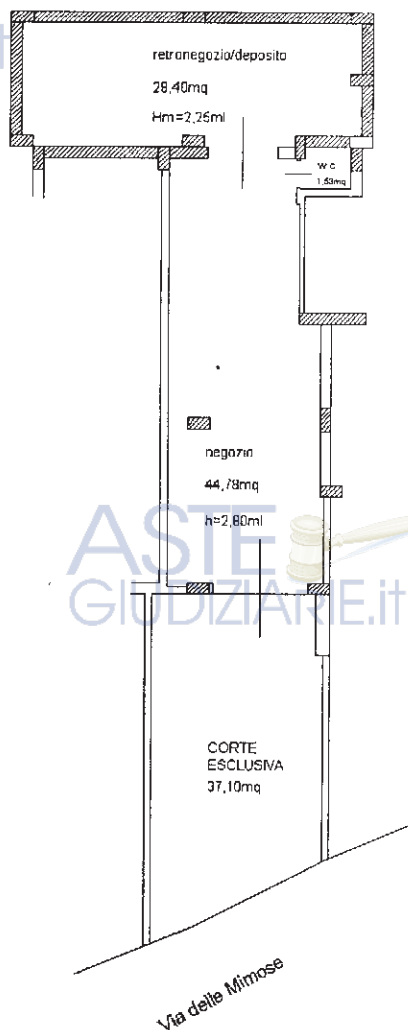

ASTE
GIUDIZIARIE.IT

ASTE
GIUDIZIARIE.IT



Nord

ASTE
GIUDIZIARIE.IT

Ultima planimetria in atti

Data: 25/08/2022 - n. T185751 - Richiedente: RSTGGM88L06L418D

Totale schede: 1 - Formato di acquisizione: PDF

Publicazione ufficiale ad uso esclusivo personale - è vietata ogni
ripubblicazione o riproduzione a scopo commerciale - Aut. Min. Giustizia PDG 21/07/2009

10 metri
Catato dei Fabbricati - Situazione al 25/08/2022 - Comune di ATELLA (A482) - < Foglio 23 - Particella 840 - Subalterno 7 > - Uiu graffiata
Firmato DA: **GIORGIO MARINO RESTAINO** Emesso Da: ARUBAPEC EU QUALIFIED CERTIFICATES CA G1 Serial#: 6dc1df8c2e975040



Visura storica per immobile

Situazione degli atti informatizzati al 02/09/2022

Dati della richiesta		Comune di ATELLA (Codice:A482)	
Catasto Terreni		Provincia di POTENZA	
		Foglio: 23 Particella: 384	

Numero di mappa soppresso dal 22/11/1996

N.	DATI IDENTIFICATIVI			DATI CLASSAMENTO			DATI DERIVANTI DA
	Foglio	Particella	Sub Porz	Qualità Classe	Superficie(m²) ha are ca	Deduz	
1	23	384	-	SOPPRESSO			
Partita di stadio: UNITA ALLE PARTICELLE: 420							

La soppressione ha originato e/o variato i seguenti immobili

Foglio 23 Particella 386 ; Foglio 23 Particella 387 ; Foglio 23 Particella 388 ; Foglio 23 Particella 405 ; Foglio 23 Particella 414 ; Foglio 23 Particella 417 ; Foglio 23 Particella 418 ; Foglio 23 Particella 420 ;

Situazione dell'unità immobiliare dal 25/09/1989

N.	DATI IDENTIFICATIVI			DATI CLASSAMENTO			DATI DERIVANTI DA
	Foglio	Particella	Sub Porz	Qualità Classe	Superficie(m²) ha are ca	Deduz	
1	23	384	-	SEMINATIVO 2	18		
Partita 6959							

Sono stati inoltre variati i seguenti immobili:

Foglio:23 Particella:190 ; Foglio:23 Particella:383 ; Foglio:23 Particella:385 ; Foglio:23 Particella:386 ; Foglio:23 Particella:387 ; Foglio:23 Particella:388 ; Foglio:23 Particella:389 ; Foglio:23 Particella:390 ; Foglio:23 Particella:391 ;
Foglio:23 Particella:392 ; Foglio:23 Particella:393 ; Foglio:23 Particella:394 ; Foglio:23 Particella:395 ; Foglio:23 Particella:396 ; Foglio:23 Particella:397 ;

Visura storica per immobile

Situazione degli atti informatizzati al 02/09/2022

L'intestazione alla data della richiesta deriva dai seguenti atti:

Situazione degli intestati dal 08/02/1990		DATI ANAGRAFICI		CODICE FISCALE		DIRITTI E ONERI REALI	
N.	1	[REDACTED]	[REDACTED]	[REDACTED]	[REDACTED]	[REDACTED]	[REDACTED]
Pubblicazione ufficiale ad uso esclusivo personale e vietata ogni riproduzione o riproduzione a scopo commerciale - Aut. Min. Giustizia PDG 21/07/2009							

Situazione degli intestati dal 15/01/1990		DATI ANAGRAFICI		CODICE FISCALE		DIRITTI E ONERI REALI	
N.	1	[REDACTED]	[REDACTED]	[REDACTED]	[REDACTED]	[REDACTED]	[REDACTED]
Pubblicazione ufficiale ad uso esclusivo personale e vietata ogni riproduzione o riproduzione a scopo commerciale - Aut. Min. Giustizia PDG 21/07/2009							

Situazione degli intestati dal 25/09/1989		DATI ANAGRAFICI		CODICE FISCALE		DIRITTI E ONERI REALI	
N.	1	[REDACTED]	[REDACTED]	[REDACTED]	[REDACTED]	[REDACTED]	[REDACTED]
Pubblicazione ufficiale ad uso esclusivo personale e vietata ogni riproduzione o riproduzione a scopo commerciale - Aut. Min. Giustizia PDG 21/07/2009							

Situazione dell'unità immobiliare che ha originato il precedente dal 14/04/1979		DATI CLASSAMENTO				DATI DERIVANTI DA		
N.	Foglio	Particella	Sub	Porz	Qualità Classe	Superficie (m²)		Reddito
						ha are ca	Deduz	
1	23	190	-	SEMINATIVO 2	1 93 60	Dominicale	L. 135.520	L. 87.120
Pubblicazione ufficiale ad uso esclusivo personale e vietata ogni riproduzione o riproduzione a scopo commerciale - Aut. Min. Giustizia PDG 21/07/2009								
						Partita		3531
Pubblicazione ufficiale ad uso esclusivo personale e vietata ogni riproduzione o riproduzione a scopo commerciale - Aut. Min. Giustizia PDG 21/07/2009								

sono stati inoltre variati i seguenti immobili:

Foglio:23 Particella:252 ; Foglio:23 Particella:253 ; Foglio:23 Particella:254 ; Foglio:23 Particella:255 ; Foglio:23 Particella:256 ; Foglio:23 Particella:257 ;

Situazione dell'unità immobiliare dall'impianto meccanografico		DATI CLASSAMENTO				DATI DERIVANTI DA		
N.	Foglio	Particella	Sub	Porz	Qualità Classe	Superficie (m²)		Reddito
						ha are ca	Deduz	
1	23	190	-	SEMINATIVO 2	2 79 90	Dominicale	L. 195.930	L. 125.955
Pubblicazione ufficiale ad uso esclusivo personale e vietata ogni riproduzione o riproduzione a scopo commerciale - Aut. Min. Giustizia PDG 21/07/2009								
						Impianto meccanografico del		30/10/1978

Visura storica per immobile

Situazione degli atti informatizzati al 02/09/2022

Notifica	Partita	3531
----------	---------	------

Publicazione ufficiale ad uso esclusivo personale - è vietata ogni
ripubblicazione o riproduzione a scopo commerciale - Aut. Min. Giustizia PDG 21/07/2009

Intestazione alla data della richiesta deriva dai seguenti atti:

Situazione degli intestati dal 14/04/1979

N.	DATI ANAGRAFICI	CODICE FISCALE	DIRITTI E ONERI REALI
1	[REDACTED]	[REDACTED]	[REDACTED]
Sede RIONERO IN VULTURE (PZ) Repertorio n. 64600 - UR Sede MELFI (PZ) Registrazione n. 712 registrato in data 26/04/1979 - Voltura n. 239279 in atti dal 14/10/1987			

Situazione degli intestati dall'impianto meccanografico

N.	DATI ANAGRAFICI	CODICE FISCALE	DIRITTI E ONERI REALI
1	[REDACTED]	[REDACTED]	[REDACTED]
meccanografico del 30/10/1978			

Visura telematica

Tributi speciali: Euro 0,90

Codice Fiscale Validato in Anagrafe Tributaria.



Visura storica per immobile

Situazione degli atti informatizzati al 02/09/2022

Dati della richiesta		Comune di ATELLA (Codice:A482)	
Catasto Terreni		Provincia di POTENZA	
		Foglio: 23 Particella: 833	

Area di enti urbani e promiscui dal 16/11/1998

N.	DATI IDENTIFICATIVI			DATI CLASSAMENTO			DATI DERIVANTI DA
	Foglio	Particella	Sub Porz	Qualità Classe	Superficie(m ²) ha are ca	Deduz	
1	23	833	-	ENTE URBANO	2 47		TIPO MAPPALE del 16/11/1998 in atti dal 17/11/1998 (n. 3559.1/1998)
Partita				1			

La variazione sono stati soppressi i seguenti immobili:

Foglio:23 Particella:832 ;

sono stati inoltre variati i seguenti immobili:

Foglio:23 Particella:834 ;

Mappali Fabbricati Correlati

Codice Comune A482 - Foglio 23 - Particella 833/

Situazione dell'unità immobiliare che ha originato il precedente dal 16/11/1998

N.	DATI IDENTIFICATIVI			DATI CLASSAMENTO			DATI DERIVANTI DA
	Foglio	Particella	Sub Porz	Qualità Classe	Superficie(m ²) ha are ca	Deduz	
1	23	832	-	SEMINATIVO 2	6 79		VARIAZIONE GEOMETRICA del 16/11/1998 in atti dal 17/11/1998 (n. 3559.1/1998)
Partita				9606			

Visura storica per immobile

Situazione degli atti informatizzati al 02/09/2022

Annotazioni di stadio: COMPRENDE LE PARTICELLE: 829 , 421 , 385

la variazione sono stati soppressi i seguenti immobili:
Foglio:23 Particella:385 ; Foglio:23 Particella:421 ; Foglio:23 Particella:829 ;

Situazione dell'unità immobiliare dal 22/11/1996

N.	DATI IDENTIFICATIVI			DATI CLASSAMENTO			DATI DERIVANTI DA	
	Foglio	Particella	Sub Porz	Qualità Classe	Superficie(m²) ha are ca	Deduz	Reddito Dominicale Agrario	
1	23	832	-	SEMINATIVO 2	62	L. 434	L. 279	FRAZIONAMENTO del 22/11/1996 in atti dal 22/11/1996 (n. 4852.3/1996)
Verifica		Partita		9606				
Annotazioni		di immobile: SR						

la variazione sono stati soppressi i seguenti immobili:

Foglio:23 Particella:388 ;

sono stati inoltre variati i seguenti immobili:

Foglio:23 Particella:826 ; Foglio:23 Particella:827 ; Foglio:23 Particella:828 ; Foglio:23 Particella:831 ;

intestazione alla data della richiesta deriva dai seguenti atti:

Situazione degli intestati dal 22/11/1996

N.	DATI ANAGRAFICI			CODICE FISCALE	DIRITTI E ONERI REALI
1					

Situazione dell'unità immobiliare che ha originato il precedente dal 22/11/1996

N.	DATI IDENTIFICATIVI			DATI CLASSAMENTO			DATI DERIVANTI DA	
	Foglio	Particella	Sub Porz	Qualità Classe	Superficie(m²) ha are ca	Deduz	Reddito Dominicale Agrario	
1	23	388	-	SEMINATIVO 2	11 24	L. 7.868	L. 5.058	VARIAZIONE GEOMETRICA del 22/11/1996 in atti dal 22/11/1996 (n. 4852.1/1996)

Visura storica per immobile

Situazione degli atti informatizzati al 02/09/2022

Direzione Provinciale di Potenza
 Ufficio Provinciale - Territorio
 Servizi Catastali

Notifica		Partita	9606
Annotazioni			
di immobile: SR - COMPRENDE LE PARTICELLE: 386 , 387			

Situazione ufficiale ad uso esclusivo personale - Vietata ogni

la variazione sono stati soppressi i seguenti immobili:
 Foglio:23 Particella:384 ; Foglio:23 Particella:386 ; Foglio:23 Particella:387 ; Foglio:23 Particella:405 ; Foglio:23 Particella:414 ; Foglio:23 Particella:417 ; Foglio:23 Particella:418 ;

sono stati inoltre variati i seguenti immobili:

Foglio:23 Particella:420 ;

Situazione dell'unità immobiliare dal 25/09/1989

N.	DATI IDENTIFICATIVI			DATI CLASSAMENTO			DATI DERIVANTI DA
	Foglio	Particella	Sub Porz	Qualità Classe	Superficie(m²) ha are ca	Deduz	
1	23	388	-	SEMINATIVO 2	3 59		L. 2.513 Agrario L. 1.616
FRAZIONAMENTO del 25/09/1989 in atti dal 19/05/1990 (n. 278.1/1989)							
Notifica				Partita		6959	

sono stati inoltre variati i seguenti immobili:

Foglio:23 Particella:190 ; Foglio:23 Particella:383 ; Foglio:23 Particella:384 ; Foglio:23 Particella:385 ; Foglio:23 Particella:386 ; Foglio:23 Particella:387 ; Foglio:23 Particella:389 ; Foglio:23 Particella:390 ; Foglio:23 Particella:391 ;
 Foglio:23 Particella:392 ; Foglio:23 Particella:393 ; Foglio:23 Particella:394 ; Foglio:23 Particella:395 ; Foglio:23 Particella:396 ; Foglio:23 Particella:397 ;

Intestazione alla data della richiesta deriva dai seguenti atti:

Situazione degli intestati dal 15/01/1990

N.	DATI ANAGRAFICI		CODICE FISCALE	DIRITTI ONERIREALI
1	[REDACTED]	[REDACTED]	[REDACTED]	[REDACTED]
Pubblico ufficiale CESTONE Sede MELFI (PZ) Repertorio n. 9234 - UR Sede MELFI (PZ) Registrazione n. 124 registrato in data 30/01/1990 - Voltura n. 1011.1/1990 in atti dal 24/07/1992				

Situazione degli intestati dal 25/09/1989

N.	DATI ANAGRAFICI		CODICE FISCALE	DIRITTI ONERIREALI
1	[REDACTED]	[REDACTED]	[REDACTED]	[REDACTED] (09) Da verificare fino al 15/01/1990

Visura storica per immobile

Situazione degli atti informatizzati al 02/09/2022

Direzione Provinciale di Potenza
Ufficio Provinciale - Territorio
Servizi Catastali

DATI DERIVANTI DA		FRAZIONAMENTO del 25/09/1989 in atti dal 19/05/1990 (n. 278.1/1989)							
N.	DATI IDENTIFICATIVI			DATI CLASSAMENTO		DATI DERIVANTI DA			
	Foglio	Particella	Sub	Porz	Qualità Classe	Superficie (m²) ha are ca	Deduz	Reddito	Agrario
1	23	190	-	SEMINATIVO	2	1 93 60		L. 135.520	L. 87.120
Particella		3531		FRAZIONAMENTO del 14/04/1979 in atti dal 14/10/1987 GIURATRABOCCHETTI (n. 239279)					

Sono stati inoltre variati i seguenti immobili:

Foglio:23 Particella:252 ; Foglio:23 Particella:253 ; Foglio:23 Particella:254 ; Foglio:23 Particella:255 ; Foglio:23 Particella:256 ; Foglio:23 Particella:257 ;

Situazione dell'unità immobiliare dall'impianto meccanografico

N.	DATI IDENTIFICATIVI			DATI CLASSAMENTO		DATI DERIVANTI DA			
	Foglio	Particella	Sub	Porz	Qualità Classe	Superficie (m²) ha are ca	Deduz	Reddito	Agrario
1	23	190	-	SEMINATIVO	2	2 79 90		L. 195.930	L. 125.955
Particella		3531		Impianto meccanografico del 30/10/1978					

Intestazione alla data della richiesta deriva dai seguenti atti:

Situazione degli intestati dal 14/04/1979

N.	DATI IDENTIFICATIVI			DATI ANAGRAFICI		CODICE FISCALE		DIRITTI ONERI REALI	
	Foglio	Particella	Sub	Porz	Qualità Classe	Superficie (m²) ha are ca	Deduz	Reddito	Agrario
1	23	190	-	SEMINATIVO	2	2 79 90		L. 195.930	L. 125.955
Particella		3531		Impianto meccanografico del 30/10/1978					

Visura storica per immobile

Situazione degli atti informatizzati al 02/09/2022

Situazione degli intestati dall'impianto meccanografico

N.	DATI ANAGRAFICI	CODICE FISCALE	DIRITTI E ONERI REALI
1	[REDACTED] meccanografico del 30/10/1978	[REDACTED]	[REDACTED]

Publicazione ufficiale ad uso esclusivo personale - è vietata ogni
ripubblicazione o riproduzione a scopo commerciale - Aut. Min. Giustizia PDG 21/07/2009



Visura telematica
tributi speciali: Euro 0,90

Codice Fiscale Validato in Anagrafe Tributaria.



Visura storica per immobile

Situazione degli atti informatizzati al 31/08/2022

Dati della richiesta		Comune di ATELLA (Codice:A482)	
Catasto Fabbricati		Provincia di POTENZA	
		Foglio: 23 Particella: 833 Sub.: 2	

Unità immobiliare soppressa dal 20/03/2007

N.	DATI IDENTIFICATIVI				DATI DI CLASSAMENTO				DATI DERIVANTI DA		
	Sezione Urbana	Foglio	Particella	Sub	Zona Cens.	Micro Zona	Categoria	Classe Consistenza		Superficie Catastale	Rendita
1		23	833	2							FUSIONE del 20/03/2007 Pratica n. PZ0196025 in atti dal 20/03/2007 FUSIONE (n. 1959.1/2007)
Indirizzo				Partita	C				Mod.58		

La soppressione ha originato e/o variato i seguenti immobili

Foglio 23 Particella 840 Subalterno 1; Foglio 23 Particella 841 Subalterno 1; Foglio 23 Particella 833 Subalterno 5; Foglio 23 Particella 840 Subalterno 7; Foglio 23 Particella 841 Subalterno 3;

Situazione dell'unità immobiliare dal 20/11/1998

N.	DATI IDENTIFICATIVI				DATI DI CLASSAMENTO				DATI DERIVANTI DA		
	Sezione Urbana	Foglio	Particella	Sub	Zona Cens.	Micro Zona	Categoria	Classe Consistenza		Superficie Catastale	Rendita
1		23	833	2			C/6	1	74 m ²	Euro 64,97 L. 125,800	COSTITUZIONE del 20/11/1998 in atti dal 20/11/1998 (n. A02630.1/1998)
Indirizzo				Partita	1001263				Mod.58		
Annotazioni				VIA DELLE MIMOSE Piano S1 e classamento e rendita validati							

L'instestazione alla data della richiesta deriva dai seguenti atti:

Visura storica per immobile Situazione degli atti informatizzati al 31/08/2022

Situazione degli intestati dal 22/05/2002

N.	DATI ANAGRAFICI	CODICE FISCALE	DIRITTI E ONERI REALI
1	[REDACTED]	[REDACTED]	[REDACTED]
[REDACTED]	[REDACTED]	[REDACTED]	[REDACTED]
[REDACTED]	[REDACTED]	[REDACTED]	[REDACTED]
[REDACTED]	[REDACTED]	[REDACTED]	[REDACTED]
[REDACTED]	[REDACTED]	[REDACTED]	[REDACTED]
[REDACTED]	[REDACTED]	[REDACTED]	[REDACTED]
[REDACTED]	[REDACTED]	[REDACTED]	[REDACTED]

Visura telematica
Contributi speciali: Euro 0,90
Codice Fiscale Validato in Anagrafe Tributaria.

Visura storica per immobile

Situazione degli atti informatizzati al 25/08/2022



Dati della richiesta	Comune di ATELLA (Codice:A482)
Catasto Fabbricati	Provincia di POTENZA
	Foglio: 23 Particella: 833 Sub.: 3

INTESTATO	
1	

DATI IDENTIFICATIVI		DATI DI CLASSAMENTO				DATI DERIVANTI DA					
Sezione Urbana	Foglio	Particella	Sub	Zona Cens.	Micro Zona	Categoria	Classe	Consistenza	Superficie Catastale	Rendita	
1	23	833	3			A/3	2	6 vani	Totale: 110 m ² Totale: escluse aree scoperte**: 106 m ²	Euro 264,94 L. 513.000	Variazione del 09/11/2015 - Inserimento in visura dei dati di superficie.
Indirizzo		VIA DELLE MAGNOLIE Piano T									
Notifica						Partita		1001263		-	
Annotazioni		classamento e rendita validati									

Mappali Terreni Correlati											
Codice Comune A482 - Foglio 23 - Particella 833											

Situazione dell'unità immobiliare dal 20/11/1998

DATI IDENTIFICATIVI		DATI DI CLASSAMENTO				DATI DERIVANTI DA					
Sezione Urbana	Foglio	Particella	Sub	Zona Cens.	Micro Zona	Categoria	Classe	Consistenza	Superficie Catastale	Rendita	
1	23	833	3			A/3	2	6 vani		Euro 264,94 L. 513.000	COSTITUZIONE del 20/11/1998 in atti dal 20/11/1998 (n. A02630.1/1998)
Indirizzo		VIA DELLE MAGNOLIE Piano T									
Notifica						Partita		1001263		-	
Annotazioni		classamento e rendita validati									

Mappali Terreni Correlati											
Codice Comune A482 - Foglio 23 - Particella 833											

Visura storica per immobile

Situazione degli atti informatizzati al 25/08/2022

L'intestazione alla data della richiesta deriva dai seguenti atti:

Situazione degli intestati dal 22/05/2002

C.N.	I-F	DATI ANAGRAFICI	CODICE FISCALE	DIRITTI E ONERI REALI
[REDACTED]	[REDACTED]	[REDACTED]	[REDACTED]	[REDACTED]
[REDACTED]	[REDACTED]	[REDACTED]	[REDACTED]	[REDACTED]
[REDACTED]	[REDACTED]	[REDACTED]	[REDACTED]	[REDACTED]
[REDACTED]	[REDACTED]	[REDACTED]	[REDACTED]	[REDACTED]
[REDACTED]	[REDACTED]	[REDACTED]	[REDACTED]	[REDACTED]
[REDACTED]	[REDACTED]	[REDACTED]	[REDACTED]	[REDACTED]
[REDACTED]	[REDACTED]	[REDACTED]	[REDACTED]	[REDACTED]



Visura storica per immobile

Situazione degli atti informatizzati al 25/08/2022

Dati della richiesta		Comune di ATELLA (Codice:A482)	
		Provincia di POTENZA	
Catasto Fabbricati		Foglio: 23 Particella: 833 Sub.: 5	

INTESTATO [redacted] dal 09/11/2015

N.	DATI IDENTIFICATIVI				DATI DI CLASSAMENTO				DATI DERIVANTI DA			
	Sezione Urbana	Foglio	Particella	Sub	Zona Cens.	Micro Zona	Categoria	Classe		Consistenza	Superficie Catastale	Rendita
1		23	840 841 833	7 3 5			C/1	2	62 m ²	Totale: 70 m ²	Euro 563,56	Variazione del 09/11/2015 - Inserimento in visura dei dati di superficie.
Indirizzo		VIA DELLE MIMOSE Piano SI				Partita		Mod.58				
Nota												
Annotazioni												

Appalti Terreni Correlati

Codice Comune A482 - Foglio 23 - Particella 833
Codice Comune A482 - Foglio 23 - Particella 840
Codice Comune A482 - Foglio 23 - Particella 841

Situazione dell'unità immobiliare dal 21/09/2007

N.	DATI IDENTIFICATIVI				DATI DI CLASSAMENTO				DATI DERIVANTI DA			
	Sezione Urbana	Foglio	Particella	Sub	Zona Cens.	Micro Zona	Categoria	Classe		Consistenza	Superficie Catastale	Rendita
1		23	841 840 833	3 7 5			C/1	2	62 m ²		Euro 563,56	VARIAZIONE NEL CLASSAMENTO del 21/09/2007 Pratica n. PZ0370267 in atti dal 21/09/2007 VARIAZIONE DI CLASSAMENTO (n. 6467.1/2007)
Indirizzo		VIA DELLE MIMOSE Piano SI										

Visura storica per immobile

Situazione degli atti informatizzati al 25/08/2022



Notifica	Partita	Mod.58
Annotazioni		
classamento e rendita validati		

Alappali Terreni Correlati
 Codice Comune A482 - Foglio 23 - Particella 833
 Codice Comune A482 - Foglio 23 - Particella 840
 Codice Comune A482 - Foglio 23 - Particella 841

Situazione dell'unità immobiliare dal 20/03/2007

N.	DATI IDENTIFICATIVI				DATI DI CLASSAMENTO				DATI DERIVANTI DA		
	Sezione Urbana	Foglio	Particella	Sub	Zona Cens.	Micro Zona	Categoria	Classe Consistenza		Superficie Catastale	Rendita
1		23	833	5			C/1	2	62 m ²	Euro 563,56	FUSIONE del 20/03/2007 Pratica n. PZ0196025 in atti dal 20/03/2007 FUSIONE (n. 1959.1/2007)
			841	3							
			840	7							
Indirizzo											
VIA DELLE MIMOSE Piano S1											
Notifica											
classamento e rendita proposti (d.m. 701/94)											
Annotazioni											
Mod.58											

Intestazione alla data della richiesta deriva dai seguenti atti:

Situazione degli intestati dal 20/03/2007

N.	DATI ANAGRAFICI		CODICE FISCALE		DIRITTI E ONERI REALI
1					

Per ulteriori variazioni richiedere le visure storiche dei seguenti immobili soppressi, originari del precedente

Foglio 23 Particella 833 Subalterno 2; Foglio 23 Particella 840 Subalterno 1; Foglio 23 Particella 840 Subalterno 2; Foglio 23 Particella 841 Subalterno 1;

Visura telematica
 Tributi speciali: Euro 0,90
 * Codice Fiscale Validato in Anagrafe Tributaria.



Visura storica per immobile

Situazione degli atti informatizzati al 25/08/2022

Dati della richiesta		Comune di ATELLA (Codice:A482)	
Catasto Fabbricati		Provincia di POTENZA	
		Foglio: 23 Particella: 840 Sub.: 4	

INTESTATO

DATI IDENTIFICATIVI		DATI DI CLASSAMENTO				DATI DERIVANTI DA					
Sezione Urbana	Foglio	Particella	Sub	Zona Cens.	Micro Zona	Categoria	Classe	Consistenza	Superficie Catastale	Rendita	
1	23	840	4			C/2	4	3 m ²	Totale: 4 m ²	Euro 5,11 L. 9.900	Variazione del 09/11/2015 - Inserimento in visura dei dati di superficie.
Indirizzo VIA DELLE MAGNOLIE Piano T											
Partita 1001283											
Annotazioni classamento e rendita validati											
Mod.58											

Mappali Terreni Correlati

Codice Comune A482 - Foglio 23 - Particella 840

Situazione dell'unità immobiliare dal 04/02/1999

DATI IDENTIFICATIVI		DATI DI CLASSAMENTO				DATI DERIVANTI DA					
Sezione Urbana	Foglio	Particella	Sub	Zona Cens.	Micro Zona	Categoria	Classe	Consistenza	Superficie Catastale	Rendita	
1	23	840	4			C/2	4	3 m ²		Euro 5,11 L. 9.900	COSTITUZIONE del 04/02/1999 in atti dal 04/02/1999 (n. A00342.1/1999)
Indirizzo VIA DELLE MAGNOLIE Piano T											
Partita 1001283											
Annotazioni classamento e rendita validati											
Mod.58											

Mappali Terreni Correlati

Codice Comune A482 - Foglio 23 - Particella 840

Visura storica per immobile

Situazione degli atti informatizzati al 25/08/2022

L'intestazione alla data della richiesta deriva dai seguenti atti:

Situazione degli intestati dal 22/05/2002

DATI ANAGRAFICI	CODICE FISCALE	DIRITTI E ONERI REALI
[redacted]	[redacted]	[redacted]
[redacted]	[redacted]	[redacted]
[redacted]	[redacted]	[redacted]
[redacted]	[redacted]	[redacted]
[redacted]	[redacted]	[redacted]
[redacted]	[redacted]	[redacted]
[redacted]	[redacted]	[redacted]
[redacted]	[redacted]	[redacted]
[redacted]	[redacted]	[redacted]

ASTE GIUDIZIARIE.it

Visura storica per immobile

Situazione degli atti informatizzati al 25/08/2022

Direzione Provinciale di Potenza
Ufficio Provinciale - Territorio
Servizi Catastali

Dati della richiesta Comune di ATELLA (Codice:A482) Provincia di POTENZA Foglio: 23 Particella: 840 Sub.: 7	[REDACTED]
Catasto Fabbricati [REDACTED]	[REDACTED]

INTESTATO
 1 [REDACTED]

CLASSAMENTO										DATI DERIVANTI DA	
N.	Sezione Urbana	Foglio	Particella	Sub	Zona Cens.	Micro Zona	Categoria	Classe	Consistenza	Superficie Catastale	Rendita
1		23	840 841 833	7 3 5			C/1	2	62 m ²	Totale: 70 m ²	Euro 563,56
Indirizzo: VIA DELLE MIMOSE Piano SI Partita: Mod.58 classamento e rendita validati											

appali Terreni Correlati
 Codice Comune A482 - Foglio 23 - Particella 833
 Codice Comune A482 - Foglio 23 - Particella 840
 Codice Comune A482 - Foglio 23 - Particella 841

DATI IDENTIFICATIVI										DATI DI CLASSAMENTO	DATI DERIVANTI DA	
N.	Sezione Urbana	Foglio	Particella	Sub	Zona Cens.	Micro Zona	Categoria	Classe	Consistenza	Superficie Catastale	Rendita	VARIANTE NEL CLASSAMENTO del 21/09/2007 Pratica n. PZ0370267 in atti dal 21/09/2007 VARIAZIONE DI CLASSAMENTO (n. 6467.1/2007)
1		23	841 840 833	3 7 5			C/1	2	62 m ²		Euro 563,56	
Indirizzo: VIA DELLE MIMOSE Piano SI												

Visura storica per immobile

Situazione degli atti informatizzati al 25/08/2022

Direzione Provinciale di Potenza
 Ufficio Provinciale - Territorio
 Servizi Catastali



Notifica	Partita	Mod.58
Annotazioni		
classamento e rendita validati		

Alappali Terreni Correlati
 Codice Comune A482 - Foglio 23 - Particella 833
 Codice Comune A482 - Foglio 23 - Particella 840
 Codice Comune A482 - Foglio 23 - Particella 841

Situazione dell'unità immobiliare dal 20/03/2007

DATI IDENTIFICATIVI			DATI DI CLASSAMENTO				DATI DERIVANTI DA				
N.	Foglio	Particella	Sub	Zona Cens.	Micro Zona	Categoria	Classe	Consistenza	Superficie Catastale	Rendita	
1	23	833 841 840	5			C/1	2	62 m ²		Euro 563,56	FUSIONE del 20/03/2007 Pratica n. PZ0196025 in atti dal 20/03/2007 FUSIONE (n. 1959.1/2007)
			3								
			7								
VIA DELLE MIMOSE Piano S1											
Indirizzo			Partita			Mod.58					
Annotazioni											
classamento e rendita proposti (d.m. 701/94)											

Intestazione alla data della richiesta deriva dai seguenti atti:

Situazione degli intestati dal 20/03/2007

DATI ANAGRAFICI		CODICE FISCALE		DIRITTI E ONERI REALI	
N.					
1					

840 Subalterno 2; Foglio 23 Particella 841 Subalterno 1;

Visura telematica
 Tributi speciali: Euro 0,90
 * Codice Fiscale Validato in Anagrafe Tributaria.

Visura storica per immobile

Situazione degli atti informatizzati dal 18/01/1970 al 29/08/2022

Direzione Provinciale di Potenza
Ufficio Provinciale - Territorio
Servizi Catastali

Dati della richiesta		Comune di ATELLA (Codice:A482)	
Catasto Terreni		Provincia di POTENZA	
		Foglio: 23 Particella: 825	

Numero di mappa soppresso dal 12/03/2013

N.	DATI IDENTIFICATIVI			DATI CLASSAMENTO			DATI DERIVANTI DA
	Foglio	Particella	Sub Porz	Qualità Classe	Superficie(m ²) ha are ca	Deduz	
1	23	825	-	SOPPRESSO			
Partita di immobile: SR							

La soppressione ha originato e/o variato i seguenti immobili
Foglio 23 Particella 850 ;

Situazione dell'unità immobiliare dal 22/11/1996

N.	DATI IDENTIFICATIVI			DATI CLASSAMENTO			DATI DERIVANTI DA
	Foglio	Particella	Sub Porz	Qualità Classe	Superficie(m ²) ha are ca	Deduz	
1	23	825	-	SEMINATIVO 2	2 6		
Partita di immobile: SR							

Nella variazione sono stati soppressi i seguenti immobili:
Foglio:23 Particella:358 ;

Sono stati inoltre variati i seguenti immobili:
Foglio:23 Particella:824 ;

Visura storica per immobile

Situazione degli atti informatizzati dal 18/01/1970 al 29/08/2022

L'intestazione alla data della richiesta deriva dai seguenti atti:

Situazione degli intestati dal 09/12/1996

DATI ANAGRAFICI		CODICE FISCALE	DIRITTI E ONERI REALI
N.	[REDACTED]		[REDACTED]
I	[REDACTED]		[REDACTED]
[REDACTED]	[REDACTED]		[REDACTED]
[REDACTED]	[REDACTED]		[REDACTED]
[REDACTED]	[REDACTED]		[REDACTED]
[REDACTED]	[REDACTED]		[REDACTED]
[REDACTED]	[REDACTED]		[REDACTED]
[REDACTED]	[REDACTED]		[REDACTED]

1996 in atti dal 22/11/1996 (n. 4852.I/1996)

Situazione dell'unità immobiliare che ha originato il precedente dal 25/09/1989

N.	DATI IDENTIFICATIVI	DATI CLASSAMENTO			DATI DERIVANTI DA
		Superficie(m ² ha are ca	Qualità Classe	Deduz	
1	Foglio 23 Particella 358	3 6	SEMINATIVO 2	Domnicale L. 2.142 Agrario L. 1.377	FRAZIONAMENTO del 25/09/1989 in atti dal 19/05/1990 (n. 278.10/1989)
[REDACTED]	[REDACTED]	[REDACTED]	[REDACTED]	[REDACTED]	[REDACTED]
[REDACTED]	[REDACTED]	[REDACTED]	[REDACTED]	[REDACTED]	[REDACTED]
Partita 6961					
di immobile: - S.R. -					
Annotazioni					

nono stati inoltre variati i seguenti immobili:

Foglio:23 Particella:252 ; Foglio:23 Particella:357 ; Foglio:23 Particella:359 ; Foglio:23 Particella:360 ; Foglio:23 Particella:361 ; Foglio:23 Particella:362 ; Foglio:23 Particella:363 ; Foglio:23 Particella:364 ;

L'intestazione alla data della richiesta deriva dai seguenti atti:

Situazione degli intestati dal 19/07/1990

DATI ANAGRAFICI		CODICE FISCALE	DIRITTI E ONERI REALI
N.	[REDACTED]		[REDACTED]
I	[REDACTED]		[REDACTED]
[REDACTED]	[REDACTED]		[REDACTED]

Visura storica per immobile

Direzione Provinciale di Potenza
Ufficio Provinciale - Territorio
Servizi Catastali

Situazione degli atti informatizzati dal 18/01/1970 al 29/08/2022

Situazione degli intestati dal 15/01/1990

N.	DATI ANAGRAFICI	CODICE FISCALE	DIRITTI E ONERI REALI
1	[REDACTED]	[REDACTED]	[REDACTED]
2	[REDACTED]	[REDACTED]	[REDACTED]
3	[REDACTED]	[REDACTED]	[REDACTED]
4	[REDACTED]	[REDACTED]	[REDACTED]
5	[REDACTED]	[REDACTED]	[REDACTED]
6	[REDACTED]	[REDACTED]	[REDACTED]
7	[REDACTED]	[REDACTED]	[REDACTED]
8	[REDACTED]	[REDACTED]	[REDACTED]
9	[REDACTED]	[REDACTED]	[REDACTED]
10	[REDACTED]	[REDACTED]	[REDACTED]
11	[REDACTED]	[REDACTED]	[REDACTED]
12	[REDACTED]	[REDACTED]	[REDACTED]
13	[REDACTED]	[REDACTED]	[REDACTED]
14	[REDACTED]	[REDACTED]	[REDACTED]
15	[REDACTED]	[REDACTED]	[REDACTED]
16	[REDACTED]	[REDACTED]	[REDACTED]
17	[REDACTED]	[REDACTED]	[REDACTED]
18	[REDACTED]	[REDACTED]	[REDACTED]
19	[REDACTED]	[REDACTED]	[REDACTED]
20	[REDACTED]	[REDACTED]	[REDACTED]
21	[REDACTED]	[REDACTED]	[REDACTED]
22	[REDACTED]	[REDACTED]	[REDACTED]
23	[REDACTED]	[REDACTED]	[REDACTED]
24	[REDACTED]	[REDACTED]	[REDACTED]
25	[REDACTED]	[REDACTED]	[REDACTED]
26	[REDACTED]	[REDACTED]	[REDACTED]
27	[REDACTED]	[REDACTED]	[REDACTED]
28	[REDACTED]	[REDACTED]	[REDACTED]
29	[REDACTED]	[REDACTED]	[REDACTED]
30	[REDACTED]	[REDACTED]	[REDACTED]
31	[REDACTED]	[REDACTED]	[REDACTED]
32	[REDACTED]	[REDACTED]	[REDACTED]
33	[REDACTED]	[REDACTED]	[REDACTED]
34	[REDACTED]	[REDACTED]	[REDACTED]
35	[REDACTED]	[REDACTED]	[REDACTED]
36	[REDACTED]	[REDACTED]	[REDACTED]
37	[REDACTED]	[REDACTED]	[REDACTED]
38	[REDACTED]	[REDACTED]	[REDACTED]
39	[REDACTED]	[REDACTED]	[REDACTED]
40	[REDACTED]	[REDACTED]	[REDACTED]
41	[REDACTED]	[REDACTED]	[REDACTED]
42	[REDACTED]	[REDACTED]	[REDACTED]
43	[REDACTED]	[REDACTED]	[REDACTED]
44	[REDACTED]	[REDACTED]	[REDACTED]
45	[REDACTED]	[REDACTED]	[REDACTED]
46	[REDACTED]	[REDACTED]	[REDACTED]
47	[REDACTED]	[REDACTED]	[REDACTED]
48	[REDACTED]	[REDACTED]	[REDACTED]
49	[REDACTED]	[REDACTED]	[REDACTED]
50	[REDACTED]	[REDACTED]	[REDACTED]
51	[REDACTED]	[REDACTED]	[REDACTED]
52	[REDACTED]	[REDACTED]	[REDACTED]
53	[REDACTED]	[REDACTED]	[REDACTED]
54	[REDACTED]	[REDACTED]	[REDACTED]
55	[REDACTED]	[REDACTED]	[REDACTED]
56	[REDACTED]	[REDACTED]	[REDACTED]
57	[REDACTED]	[REDACTED]	[REDACTED]
58	[REDACTED]	[REDACTED]	[REDACTED]
59	[REDACTED]	[REDACTED]	[REDACTED]
60	[REDACTED]	[REDACTED]	[REDACTED]
61	[REDACTED]	[REDACTED]	[REDACTED]
62	[REDACTED]	[REDACTED]	[REDACTED]
63	[REDACTED]	[REDACTED]	[REDACTED]
64	[REDACTED]	[REDACTED]	[REDACTED]
65	[REDACTED]	[REDACTED]	[REDACTED]
66	[REDACTED]	[REDACTED]	[REDACTED]
67	[REDACTED]	[REDACTED]	[REDACTED]
68	[REDACTED]	[REDACTED]	[REDACTED]
69	[REDACTED]	[REDACTED]	[REDACTED]
70	[REDACTED]	[REDACTED]	[REDACTED]
71	[REDACTED]	[REDACTED]	[REDACTED]
72	[REDACTED]	[REDACTED]	[REDACTED]
73	[REDACTED]	[REDACTED]	[REDACTED]
74	[REDACTED]	[REDACTED]	[REDACTED]
75	[REDACTED]	[REDACTED]	[REDACTED]
76	[REDACTED]	[REDACTED]	[REDACTED]
77	[REDACTED]	[REDACTED]	[REDACTED]
78	[REDACTED]	[REDACTED]	[REDACTED]
79	[REDACTED]	[REDACTED]	[REDACTED]
80	[REDACTED]	[REDACTED]	[REDACTED]
81	[REDACTED]	[REDACTED]	[REDACTED]
82	[REDACTED]	[REDACTED]	[REDACTED]
83	[REDACTED]	[REDACTED]	[REDACTED]
84	[REDACTED]	[REDACTED]	[REDACTED]
85	[REDACTED]	[REDACTED]	[REDACTED]
86	[REDACTED]	[REDACTED]	[REDACTED]
87	[REDACTED]	[REDACTED]	[REDACTED]
88	[REDACTED]	[REDACTED]	[REDACTED]
89	[REDACTED]	[REDACTED]	[REDACTED]
90	[REDACTED]	[REDACTED]	[REDACTED]
91	[REDACTED]	[REDACTED]	[REDACTED]
92	[REDACTED]	[REDACTED]	[REDACTED]
93	[REDACTED]	[REDACTED]	[REDACTED]
94	[REDACTED]	[REDACTED]	[REDACTED]
95	[REDACTED]	[REDACTED]	[REDACTED]
96	[REDACTED]	[REDACTED]	[REDACTED]
97	[REDACTED]	[REDACTED]	[REDACTED]
98	[REDACTED]	[REDACTED]	[REDACTED]
99	[REDACTED]	[REDACTED]	[REDACTED]
100	[REDACTED]	[REDACTED]	[REDACTED]

N.	DATI IDENTIFICATIVI			DATI CLASSAMENTO				DATI DERIVANTI DA	
	Foglio	Particella	Sub Porz	Qualità Classe	Superficie (m²) ha are ca	Deduz	Dominicale	Reddito	Agrario
1	23	252	-	SEMINATIVO 2	20 1		L. 14.007		L. 9.005

FRAZIONAMENTO del 14/04/1979 in atti dal 14/10/1987
GIURATRABOCCHETTI (n. 239279)

Non sono stati inoltre variati i seguenti immobili:

Foglio:23 Particella:190 ; Foglio:23 Particella:253 ; Foglio:23 Particella:254 ; Foglio:23 Particella:255 ; Foglio:23 Particella:256 ; Foglio:23 Particella:257 ;

L'intestazione alla data della richiesta deriva dai seguenti atti:

Visura storica per immobile

Situazione degli atti informatizzati dal 18/01/1970 al 29/08/2022

Situazione degli intestati dal 14/04/1979

N.	DATI ANAGRAFICI	CODICE FISCALE	DIRITTI E ONERI REALI
1	[REDACTED]	[REDACTED]	[REDACTED]
[REDACTED]	[REDACTED]	[REDACTED]	[REDACTED]
[REDACTED]	[REDACTED]	[REDACTED]	[REDACTED]
[REDACTED]	[REDACTED]	[REDACTED]	[REDACTED]
[REDACTED]	[REDACTED]	[REDACTED]	[REDACTED]

meccanografico

N.	DATI IDENTIFICATIVI				DATI CLASSAMENTO				DATI DERIVANTI DA
	Foglio	Particella	Sub	Porz	Superficie (mq) ha are ca	Deduz	Reddito		
-1	23	190	-	SEMINATIVO 2	2 79 90		Dominicale L. 195.930	Agrario L. 125.955	Impianto meccanografico del 30/10/1978
					Partita	3531			

Intestazione alla data della richiesta deriva dai seguenti atti:

Situazione degli intestati dal 14/04/1979

N.	DATI ANAGRAFICI	CODICE FISCALE	DIRITTI E ONERI REALI
1	[REDACTED]	[REDACTED]	[REDACTED]
[REDACTED]	[REDACTED]	[REDACTED]	[REDACTED]
[REDACTED]	[REDACTED]	[REDACTED]	[REDACTED]
[REDACTED]	[REDACTED]	[REDACTED]	[REDACTED]
[REDACTED]	[REDACTED]	[REDACTED]	[REDACTED]

Visura storica per immobile

Situazione degli atti informatizzati dal 18/01/1970 al 29/08/2022

Visura telematica

Tributi speciali: Euro 0,90

Codice Fiscale Validato in Anagrafe Tributaria.

ASTE
GIUDIZIARIE.it



ASTE
GIUDIZIARIE.it



ASTE
GIUDIZIARIE.it



ASTE
GIUDIZIARIE.it



Visura storica per immobile

Situazione degli atti informatizzati dal 18/01/1970 al 29/08/2022

Direzione Provinciale di Potenza
Ufficio Provinciale - Territorio
Servizi Catastali

Dati della richiesta	Comune di ATELLA (Codice:A482)				
	Provincia di POTENZA				
Catasto Terreni	Foglio: 23 Particella: 827				

Numero di mappa soppresso dal 30/12/1998

N.	DATI IDENTIFICATIVI			DATI CLASSAMENTO			DATI DERIVANTI DA
	Foglio	Particella	Sub Porz	Qualità Classe	Superficie(m ²) ha are ca	Deduz	
1	23	827	-	SOPPRESSO			
Partita di immobile: SR							

La soppressione ha originato e/o variato i seguenti immobili

Foglio 23 Particella 828 ; Foglio 23 Particella 830 ; Foglio 23 Particella 831 ; Foglio 23 Particella 835 ; Foglio 23 Particella 836 ; Foglio 23 Particella 837 ; Foglio 23 Particella 838 ; Foglio 23 Particella 839 ; Foglio 23 Particella 840 ; Foglio 23 Particella 841 ;

Situazione dell'unità immobiliare dal 22/11/1996

N.	DATI IDENTIFICATIVI			DATI CLASSAMENTO			DATI DERIVANTI DA
	Foglio	Particella	Sub Porz	Qualità Classe	Superficie(m ²) ha are ca	Deduz	
1	23	827	-	SEMINATIVO 2	7 97		
Partita di immobile: SR							
FRAZIONAMENTO del 22/11/1996 in atti dal 22/11/1996 (n. 4852.3/1996) L. 5.579 L. 3.587							

Nella variazione sono stati soppressi i seguenti immobili:

Foglio:23 Particella:388 ;

Sono stati inoltre variati i seguenti immobili:

Foglio:23 Particella:826 ; Foglio:23 Particella:828 ; Foglio:23 Particella:831 ; Foglio:23 Particella:832 ;

Visura storica per immobile

Situazione degli atti informatizzati dal 18/01/1970 al 29/08/2022

Direzione Provinciale di Potenza
Ufficio Provinciale - Territorio
Servizi Catastali

L'intestazione alla data della richiesta deriva dai seguenti atti:

Situazione degli intestati dal 09/12/1996

N.		DATI ANAGRAFICI			CODICE FISCALE		DIRITTI E ONERI REALI	
1		[REDACTED]	[REDACTED]	[REDACTED]	[REDACTED]	[REDACTED]	[REDACTED]	[REDACTED]
1		[REDACTED]	[REDACTED]	[REDACTED]	[REDACTED]	[REDACTED]	[REDACTED]	[REDACTED]
1		[REDACTED]	[REDACTED]	[REDACTED]	[REDACTED]	[REDACTED]	[REDACTED]	[REDACTED]

IDENTIFICATIVI		DATI CLASSAMENTO				DATI DERIVANTI DA	
Foglio	Particella	Sub	Porz	Qualità Classe	Superficie(m²) ha are ca	Deduz	Reddito
23	388		-	SEMINATIVO 2	11 24		
					Partita		
					9606		
di immobile: SR - COMPRENDE LE PARTICELLE: 386 , 387							
VARIAZIONE GEOMETRICA del 22/11/1996 in atti dal 22/11/1996 (n. 4852.1/1996)							

ella variazione sono stati soppressi i seguenti immobili:

Foglio:23 Particella:384 ; Foglio:23 Particella:386 ; Foglio:23 Particella:387 ; Foglio:23 Particella:405 ; Foglio:23 Particella:414 ; Foglio:23 Particella:417 ; Foglio:23 Particella:418 ;

sono stati inoltre variati i seguenti immobili:

Foglio:23 Particella:420 ;

Situazione dell'unità immobiliare dal 25/09/1989

N.		DATI IDENTIFICATIVI				DATI CLASSAMENTO				DATI DERIVANTI DA	
Foglio	Particella	Sub	Porz	Qualità Classe	Superficie(m²) ha are ca	Deduz	Reddito	Dominicale	Agrario		
23	388		-	SEMINATIVO 2	3 59			L. 2.513	L. 1.616	FRAZIONAMENTO del 25/09/1989 in atti dal 19/05/1990 (n. 278.1/1989)	

Visura storica per immobile

Situazione degli atti informatizzati dal 18/01/1970 al 29/08/2022



Notifica		Partita	6959
----------	--	---------	------

sono stati inoltre variati i seguenti immobili:

Foglio:23 Particella:190 ; Foglio:23 Particella:383 ; Foglio:23 Particella:384 ; Foglio:23 Particella:385 ; Foglio:23 Particella:386 ; Foglio:23 Particella:387 ; Foglio:23 Particella:389 ; Foglio:23 Particella:390 ; Foglio:23 Particella:391 ;
 Foglio:23 Particella:392 ; Foglio:23 Particella:393 ; Foglio:23 Particella:394 ; Foglio:23 Particella:395 ; Foglio:23 Particella:396 ; Foglio:23 Particella:397 ;

Intestazione alla data della richiesta deriva dai seguenti atti:

Intestazione degli intestati dal 15/01/1990

N.	DATI ANAGRAFICI	CODICE FISCALE	DIRITTI E ONERI REALI
1	[REDACTED]	[REDACTED]	[REDACTED]
[REDACTED]	[REDACTED]	[REDACTED]	[REDACTED]
[REDACTED]	[REDACTED]	[REDACTED]	[REDACTED]
[REDACTED]	[REDACTED]	[REDACTED]	[REDACTED]

IDENTIFICATIVI				DATI CLASSAMENTO				DATI DERIVANTI DA	
Foglio	Particella	Sub	Porz	Qualità Classe	Superficie(m²) ha are ca	Deduz	Reddito		
							Dominicale	Agrario	
1	23	190	-	SEMINATIVO 2	1 93 60		L. 135.520	L. 87.120	FRAZIONAMENTO del 14/04/1979 in atti dal 14/10/1987 GIURATRABOCCHETTI (n. 239279)
				Partita		3531			

sono stati inoltre variati i seguenti immobili:

Foglio:23 Particella:252 ; Foglio:23 Particella:253 ; Foglio:23 Particella:254 ; Foglio:23 Particella:255 ; Foglio:23 Particella:256 ; Foglio:23 Particella:257 ;



Visura storica per immobile

Situazione degli atti informatizzati dal 18/01/1970 al 29/08/2022

Situazione dell'unità immobiliare dall'impianto meccanografico

N.	DATI IDENTIFICATIVI			DATI CLASSAMENTO				DATI DERIVANTI DA
	Foglio	Particella	Sub	Porz	Qualità Classe	Superficie(m ²) ha are ca	Deduz	
1	23	190		-	SEMINATIVO 2	2 79 90		
							3531	
								Impianto meccanografico del 30/10/1978

Intestazione alla data della richiesta deriva dai seguenti atti:

Situazione degli intestati dal 14/04/1979

N.	DATI ANAGRAFICI		CODICE FISCALE	DIRITTI ONERI REALI
	Cognome	Nome		
1	[REDACTED]	[REDACTED]	[REDACTED]	[REDACTED]
	[REDACTED]	[REDACTED]	[REDACTED]	[REDACTED]
	[REDACTED]	[REDACTED]	[REDACTED]	[REDACTED]



Visura storica per immobile

Situazione degli atti informatizzati dal 18/01/1970 al 29/08/2022

Dati della richiesta	Comune di ATELLA (Codice:A482)		
	Provincia di POTENZA		
Catasto Terreni	Foglio: 23 Particella: 830		

Numero di mappa soppresso dal 30/12/1998

N.	DATI IDENTIFICATIVI			DATI CLASSAMENTO			DATI DERIVANTI DA
	Foglio	Particella	Sub Porz	Qualità Classe	Superficie(m ²) ha are ca	Deduz	
1	23	830	-	SOPPRESSO			
Tipologia: Partita Annotazioni: di immobile: SR							

La soppressione ha originato e/o variato i seguenti immobili

Foglio 23 Particella 827 ; Foglio 23 Particella 828 ; Foglio 23 Particella 831 ; Foglio 23 Particella 835 ; Foglio 23 Particella 836 ; Foglio 23 Particella 837 ; Foglio 23 Particella 838 ; Foglio 23 Particella 839 ; Foglio 23 Particella 840 ; Foglio 23 Particella 841 ;

Situazione dell'unità immobiliare dal 22/11/1996

N.	DATI IDENTIFICATIVI			DATI CLASSAMENTO			DATI DERIVANTI DA
	Foglio	Particella	Sub Porz	Qualità Classe	Superficie(m ²) ha are ca	Deduz	
1	23	830	-	SEMINATIVO 2	5 80	L. 4.060	L. 2.610
Tipologia: Partita Annotazioni: di immobile: SR							

Nella variazione sono stati soppressi i seguenti immobili:

Foglio:23 Particella:420 ;

Sono stati inoltre variati i seguenti immobili:

Foglio:23 Particella:829 ;

Visura storica per immobile

Situazione degli atti informatizzati dal 18/01/1970 al 29/08/2022

Direzione Provinciale di Potenza
Ufficio Provinciale - Territorio
Servizi Catastali

L'instestazione alla data della richiesta deriva dai seguenti atti:

Situazione degli intestati dal 09/12/1996

N. LA		DATI ANAGRAFICI		CODICE FISCALE		DIRITTI E ONERI REALI	
[REDACTED]		[REDACTED]		[REDACTED]		[REDACTED]	
[REDACTED]		[REDACTED]		[REDACTED]		[REDACTED]	
[REDACTED]		[REDACTED]		[REDACTED]		[REDACTED]	

Situazione dell'unità immobiliare che ha originato il precedente dal 22/11/1996

N.	DATI IDENTIFICATIVI			DATI CLASSAMENTO			DATI DERIVANTI DA	
	Foglio	Particella	Sub	Qualità Classe	Porz	Superficie(m²) ha are ca	Deduz	Reddito
1	23	420		SEMINATIVO 2	-	8 14		
		Partita		9663				
di studio: COMPRENDE LE PARTICELLE: 414, 417, 405, 418, 384								

La variazione sono stati soppressi i seguenti immobili:

Foglio:23 Particella:384 ; Foglio:23 Particella:386 ; Foglio:23 Particella:387 ; Foglio:23 Particella:405 ; Foglio:23 Particella:414 ; Foglio:23 Particella:417 ; Foglio:23 Particella:418 ;

Sono stati inoltre variati i seguenti immobili:

Foglio:23 Particella:388 ;

Situazione dell'unità immobiliare dal 15/01/1990

N.	DATI IDENTIFICATIVI			DATI CLASSAMENTO			DATI DERIVANTI DA	
	Foglio	Particella	Sub	Qualità Classe	Porz	Superficie(m²) ha are ca	Deduz	Reddito
1	23	420		SEMINATIVO 2	-	3 10		
		Partita		9663				
ISTRUMENTO (ATTO PUBBLICO) del 15/01/1990 in atti dal 25/01/1992 (n. 1011.8/1990)								

Visura storica per immobile

Situazione degli atti informatizzati dal 18/01/1970 al 29/08/2022

Notifica		Partita	7066
----------	--	---------	------

Situazione dell'unità immobiliare dal 25/09/1989

N.	DATI IDENTIFICATIVI				DATI CLASSAMENTO				DATI DERIVANTI DA
	Foglio	Particella	Sub	Porz	Qualità Classe	Superficie(m²) ha are ca	Deduz	Reddito	
1	23	420	-	SEMINATIVO	2	3 10	L. 2.170	L. 1.395	FRAZIONAMENTO del 25/09/1989 in atti dal 19/05/1990 (n. 278.7/1989)
Notifica		Partita		7066					

sono stati inoltre variati i seguenti immobili:

Foglio:23 Particella:229 ; Foglio:23 Particella:419 ; Foglio:23 Particella:421 ; Foglio:23 Particella:422 ;

intestazione alla data della richiesta deriva dai seguenti atti:

Situazione degli intestati dal 08/02/1990

N.	DATI ANAGRAFICI				CODICE FISCALE	DIRITTI E ONERI REALI
	[REDACTED]					
[REDACTED]						
[REDACTED]						

Situazione dell'unità immobiliare che ha originato il precedente dall'impianto meccanografico

N.	DATI IDENTIFICATIVI				DATI CLASSAMENTO				DATI DERIVANTI DA
	Foglio	Particella	Sub	Porz	Qualità Classe	Superficie(m²) ha are ca	Deduz	Reddito	
1	23	229	-	SEMINATIVO	2	14 13	L. 9.891	L. 6.359	Impianto meccanografico del 30/10/1978
Notifica		Partita		3899					

Visura storica per immobile

Situazione degli atti informatizzati dal 18/01/1970 al 29/08/2022

L'intestazione alla data della richiesta deriva dai seguenti atti:

Situazione degli intestati dal 03/04/1980

C.N.	DATI ANAGRAFICI	CODICE FISCALE	DIRITTI E ONERI REALI
[REDACTED]	[REDACTED]	[REDACTED]	[REDACTED]
[REDACTED]	[REDACTED]	[REDACTED]	[REDACTED]
[REDACTED]	[REDACTED]	[REDACTED]	[REDACTED]
[REDACTED]	[REDACTED]	[REDACTED]	[REDACTED]
[REDACTED]	[REDACTED]	[REDACTED]	[REDACTED]
[REDACTED]	[REDACTED]	[REDACTED]	[REDACTED]
[REDACTED]	[REDACTED]	[REDACTED]	[REDACTED]
[REDACTED]	[REDACTED]	[REDACTED]	[REDACTED]

Visura telematica

Tributi speciali: Euro 0,90

Codice Fiscale Validato in Anagrafe Tributaria.



MODULARIO
F. rig. rend. 487



MINISTERO DELLE FINANZE
DIPARTIMENTO DEL TERRITORIO
CATASTO EDILIZIO URBANO (RDL 13-4-1939, n. 652)

ASTE GIUDIZIARIE.it

MOD. **N** (CEU)

LIRE
500

Planimetria di u.i.u. in Comune di Astella via alle Legnole civ.

ASTE GIUDIZIARIE.it

Piano terra

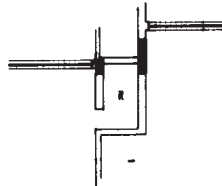

ASTE GIUDIZIARIE.it

ORIENTAMENTO



SCALA DI 1: 200

Prov. - Istituto Poligrafico - Zona dello Stato - PV

Dichiarazione di N.C.
Denuncia di variazione

Compilata dal Gra. P. J. Tola
(Titolo, cognome e nome)

Identificativi catastali
F. 83
n. 870 sub. 4

Iscritto all'albo de Gra. G.
della provincia di Tokaste n. 2135
data Firma [Signature]



RISERVATO ALL'UFFICIO
Pot. A00342/99

ASTE GIUDIZIARIE.it