

TRIBUNALE DI PALMI

C.T.U. nella procedura esecutiva n. 35/2000.

ALLEGATO RELATIVO AL LOTTO 005

Piena proprietà di un fondo rustico coltivato ad agrumi, della superficie catastale di ettari 0.38.75, ubicato in località “Fabiana” di Candidoni, a circa un chilometro di distanza dal centro abitato di Rosarno. Il bene è identificato nel Catasto Terreni al foglio 27 con la particella 188.

INDICE

01. Dati catastali.....	1
02. Provenienza del bene.....	1
03. Iscrizioni e trascrizioni pregiudizievoli.....	3
04. Descrizione.....	4
05. Confini.....	5
06. Diritto da vendere.....	5
07. Stato di possesso.....	5
08. Conformità catastale:.....	5
09. Vincoli urbanistici:.....	5
10. Valutazione.....	6

Allegati:

- n. 4 fotografie;
- la documentazione catastale (estratto di mappa);
- n. 1 planimetria indicativa dello stato dei luoghi.

01. Dati catastali

~ Catasto Terreni di Candidoni, bene intestato a ██████████, per diritti pari a 1/1 della piena proprietà,

foglio 27 particella 188, agrumeto classe 2, are 38.75, RD € 135,09, RA € 50,03.

Nota: relativamente all'intestazione si rileva che ██████████ ha acquistato la piena proprietà del bene in oggetto in comunione legale con il coniuge ██████████ (vedi atto rogato dal notaio Rita Tripodi il 17/05/1989, repertorio n. 10721, e successivo atto di rettifica per notaio Rita Tripodi del 07/08/1991, repertorio n. 24438).

02. Provenienza del bene

~ Bene identificato nel Catasto Terreni di Candidoni al foglio 27 con la particella 188.

La particella 188, di are 38.75, è stata staccata dalla particella 4 con frazionamento 403 del 14/03/91.

Publicazione
ripubblicazione o ripro

1) Intestato: in data anteriore al di 01/01/1980, al signor [REDACTED]
[REDACTED] per la piena proprietà.

Titolo: la proprietà del bene in oggetto era pervenuta al signor [REDACTED]
[REDACTED] con atto di donazione rogato dal
notaio Gaetano Nostro, rep. n. 1413 del 04/04/1939, trascritto il di 11/04/1939 al n.
4629 d'ordine e al n. 3866 di formalità. Con detto atto è stato trasferito, in piena
proprietà, usufrutto e godimento, a corpo e non a misura o stima e in conto della
porzione o quota disponibile dei suoi beni, come prelegato anteparte e con dispensa
dalla collazione, il fondo rustico di natura aratoria e oliveto della estensione
approssimativa di tomolate cinquecentocinquanta (550) della misura ciascuna di are
30,86, denominato Fabiana, posto nel territorio del comune di Candidoni, riportato in
Catasto in testa al donante alla partita 1191 registrato ai numeri 116, 117, 118, 119,
120. Le indicazioni contenute nell'atto si riferivano al precedente catasto descrittivo e
non al Nuovo Catasto Terreni particellare. Da indagini condotte presso l'Archivio di
Stato è stato possibile verificare che in seguito al sopra citato atto è stata effettuata la
voluta in favore del donatario con l'indicazione dei dati identificativi registrati nel
Nuovo Catasto Terreni; tra i nuovi dati indicati è presente la particella 4 del foglio 27,
dalla quale successivamente è stata staccata la particella 188.

2) Intestato: dal 20/01/1989, alla signora [REDACTED] per la piena
proprietà.

Titolo: successione testamentaria del signor [REDACTED]
[REDACTED] denuncia n. 52 volume
286, registrata in Palmi il 4 maggio 1989, trascritta il di 8 giugno 1991 al n. 7363 di
R.P., il quale aveva disposto delle proprie sostanze con testamento [REDACTED]
con verbale per notaio Tito [REDACTED] del 16 marzo 1989, registrato il 21

Publicazione
ripubblicazione o ripro

marzo 1989 al n. 343, trascritto il 17 marzo 1989 al n. 3437 di R.P.

Legataria: [REDACTED], piena proprietà

Testatore: [REDACTED], piena proprietà.

3) Intestato: dal 17/05/1989, ai signori [REDACTED]
[REDACTED], coniugi in regime di comunione legale, per la
piena proprietà

Titolo: atto di compravendita rogato dal notaio Rita Tripodi il 17/05/1989, repertorio n. 10721,
trascritto il 14 giugno 1989 ai numeri 6887 R.P./8168 R.G., e successivo atto di
rettifica per notaio Rita Tripodi del 7 agosto 1991, repertorio n. 24438, trascritto il 16
agosto 1991 ai numeri 10202 R.P./11951 R.G., con il quale il signor [REDACTED]
[REDACTED] ha acquistato dalla signora [REDACTED]
[REDACTED] il terreno riportato nel catasto terreni di Candidoni, località
Fabiana Sovereto, al foglio 27, identificato nel tipo di frazionamento n. 403 del 14
marzo 1991 con la neoformata particella 188 (ex 4/b) di are 38.75.

Acquirenti: [REDACTED], piena proprietà

Venditrice: [REDACTED], piena proprietà

03. Inscrizioni e trascrizioni pregiudizievoli

Da visure effettuate presso il Servizio di Pubblicità Immobiliare di Reggio Calabria risulta che in
relazione al bene di cui al presente lotto sono state pubblicate le seguenti formalità pregiudizievoli:

1) Ipoteca giudiziale:

iscritta: in data 25/09/2002 ai numeri 1794 R.P./14009 R.G. per € 73.359,10.

a favore: ETR S.p.A., con sede in Cosenza, relativamente all'unità negoziale n. 1, per il diritto
di proprietà, per la quota di 1/2. Altra unità negoziale.

contro: [REDACTED] relativamente all'unità negoziale
n. 1, per il diritto di proprietà, per la quota di 1/2. Altra unità negoziale.

Publicazione
ripubblicazione o ripro

derivante da: ipoteca per debito d'imposta art. 77 DPR 602/77.

unità neg. 1: Catasto Terreni di Candidoni, foglio 27 particella 188. Altri beni.

2) Ipoteca giudiziale in rinnovazione:

iscritta: in data 18/09/2015 ai numeri 1346 RP/15263 RG per € 263.393,02 – formalità di riferimento numero 1094 R.P. del 12/10/1995.

a favore: Banco di Sicilia S.p.A. con sede in Messina, relativamente all'unità negoziale n. 6, per il diritto di proprietà, per la quota di 1/1. Altre unità negoziali.

contro: [REDACTED] relativamente all'unità negoziale n. 6, per il diritto di proprietà, per la quota di 1/2; [REDACTED] [REDACTED] relativamente all'unità negoziale n. 6, per il diritto di proprietà, per la quota di 1/2. Altri soggetti e altre unità negoziali.

derivante da: decreto ingiuntivo emesso dal Tribunale di Messina il 21/07/1995, rep. n. 1306/95.

unità neg. 6: Catasto Terreni di Candidoni, foglio 27 particella 188, altro bene.

3) Pignoramento in rinnovazione:

trascritto: in data 10/03/2020 ai numeri 3647 R.P./4609 R.G. – formalità di riferimento numero 2341 R.P. del 15/03/2000.

a favore: DOVALUE S.p.A. con sede in Verona e Banco di Sicilia S.p.A. con sede in Messina - Banco di Sicilia S.p.A. con sede in Messina, relativamente all'unità negoziale n. 3, per il diritto di proprietà, per la quota di 1/1. Altre unità negoziali.

contro: [REDACTED] relativamente all'unità negoziale n. 3, per il diritto di proprietà, per la quota di 1/2; [REDACTED] [REDACTED] relativamente all'unità negoziale n. 3, per il diritto di proprietà, per la quota di 1/2. Altri soggetti e altre unità negoziali.

unità neg. 3: Catasto Terreni di Candidoni, foglio 27 particella 188.

04. Descrizione: fondo rustico coltivato ad agrumi, della municipalità catastale di lotto 03875, ubicato in

Publicazione
ripubblicazione o ripro

località “Fabiana” di Candidoni, a circa un chilometro di distanza dal centro abitato di Rosarno. Il fondo, in unico corpo di forma regolare, si presenta intercluso; esso è raggiungibile da una strada interpodereale posta a nord, identificata con la particella 225, attraverso la particella 209 esclusa dal presente lotto. Il terreno, con giacitura pianeggiante, possiede tessitura tendenzialmente sciolta e buona fertilità agronomica. L’agrumeto, coetaneo e con sesto d’impianto regolare di circa metri 4,5 x metri 4,5 si presenta in buone condizioni di vegetazione ed è dotato di impianto di irrigazione con ala gocciolante sospesa. Si precisa che la coltura presente si sviluppa oltre che sulla particella 188, oggetto del presente lotto, anche sulla particella 209 non sottoposta a vendita forzata. Si evidenzia, inoltre, che al momento della squadratura del terreno, propedeutica alle operazioni di impianto dell’agrumeto, per probabili ragioni di praticità, sono stati creati dei filari con orientamento nord-sud che hanno comportato l’esclusione di una piccola porzione di terreno, di forma triangolare, posta in prossimità dello spigolo ovest della particella 188. Detta area, di circa 200,00 mq. è occupata, al momento, dall’agrumeto presente sulla confinante particella 210 appartenente a terzi (vedi planimetria indicativa dello stato dei luoghi).

05. **Confini**: il fondo confina, nel suo giro, con le particelle 65, 210, 209 e con un fosso collettore del torrente “Mammella”.
06. **Diritto da vendere**: piena proprietà dell’intero
07. **Stato di possesso**: libero per la procedura.
08. **Conformità catastale**: nessuna difformità riscontrata.
09. **Vincoli urbanistici**: da informazioni assunte presso l’Ufficio Tecnico del Comune di Candidoni risulta che, in base al vigente strumento urbanistico, il bene in oggetto ricade in Zona Agricola i cui indici urbanistici sono: 1) indice di fabbricabilità: 0,013 mq/mq per le strutture a scopo residenziale, al di fuori dei piani di utilizzazione aziendale o interaziendale; 0,1 mq/mq per le sole attività di produttività e trasformazione e/o commercializzazione di prodotti agricoli; 2) indice di fabbricabilità: 0,013 mq/mq per le strutture a scopo residenziale, al di fuori dei piani di utilizzazione aziendale o interaziendale; 0,1 mq/mq per le sole attività di produttività e trasformazione e/o commercializzazione di prodotti agricoli.

Publicazione
ripubblicazione o ripro

mq; 3) altezza massima dei fabbricati: 8,00 metri; 4) distacco dai cigli stradali: 20,00 – 30,00 – 40,00 – 60,00 metri (Decreto interministeriale 1 aprile 1968, n. 1404); 5) distanza dai confini: 20,00 metri.

10. **Valutazione:** l'aspetto economico considerato ai fini della valutazione del bene è il più probabile valore di mercato. Tenuto conto delle caratteristiche del bene, il procedimento di stima adottato è quello sintetico-comparativo basato sulla conoscenza di recenti valori di compravendita di beni simili e sull'esistenza di parametri in comune tra i beni considerati e il bene oggetto di stima. Il parametro tecnico considerato è l'ettaro. Sulla scorta delle indagini di mercato effettuate e di quanto descritto nella presente relazione, si ritiene razionale esprimere la seguente valutazione il cui ammontare finale è da intendersi, comunque, a corpo e non a misura:

- Fondo rustico di ettari 0.38.75

Valore dell'intero: $0.38.75 \text{ ha} \times 52.000,00 \text{ €/mq} = \text{€ } 20.150,00$.

Al valore così determinato si applica una riduzione forfetaria del 20% che tiene conto dell'interclusione del terreno posto in vendita (5%), dell'occupazione di una porzione di terreno da parte di terzi (5%), dell'assenza di garanzia per vizi occulti (5%) nonché della maggiore difficoltà di vendita dei beni sottoposti a vendita forzata (5%):

Valore al netto della decurtazione: $\text{€ } 20.150,00 \times 0,80 = \text{€ } 16.120,00$

Per quanto sopra esposto si determina il seguente valore al netto della decurtazione apportata:

Prezzo base d'asta _____ € 16.120,00.

L'ausiliario del Giudice
dr agr. Antonio Zinnato

Publicazio
ripubblicazione o ripro



Foto 3: Catasto Terreni di Candidoni, foglio 27, particella 188, Contrada Fabiana. Il terreno è occupato da un agrumeto con sesto di impianto di metri 4,5 x 4,5.



Foto 4: Catasto Terreni di Candidoni, foglio 27, particella 188, Contrada Fabiana. L'agrumeto è dotato di impianto di irrigazione con ala gocciolante sospesa.

ASTE GIUDIZIARIE



**Pubblicazione
ripubblicazione o riproposta**

16-Nov-2021 16:56:43
Prof. n. 7203307/2021

Scala originale: 1:2000
Dimensione cartaceo: 301,000 X 379,000 metri

Comune: C. S. (10101)
Foglio: 27

Particella: 199

S=705610

E=38000



Planimetria indicativa dello stato dei luoghi

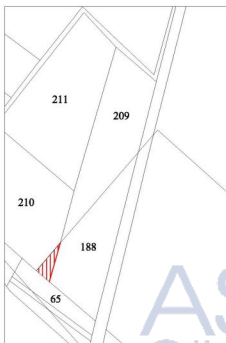

porzione di circa 200,00 mq occupata dall'agrumeto
coltivato sulla confinante particella 210

ASTE
GIUDIZIARIE



Publicazio
ripubblicazione o ripro

TRIBUNALE DI PALMI

C.T.U. nella procedura esecutiva n. 35/2000.

ALLEGATO RELATIVO AL LOTTO 010

Quota pari ad un mezzo della piena proprietà di un fondo rustico, con sovrastanti fabbricati rurali, della superficie catastale complessiva di ettari 2.89.44. Il terreno, coltivato ad agrumi, è ubicato in località “Focoli” di San Ferdinando, a circa due chilometri dal centro abitato di Rosarno, lungo la Strada Provinciale San Ferdinando-Rosarno. Il tutto è identificato nel Catasto Terreni al foglio 17 con le particelle 918 ed al Catasto Fabbricati al foglio 17 con le particelle 653, 654 sub 2, sub 3 e sub 4.

INDICE

01. Dati catastali.....	1
02. Provenienza dei beni.....	3
03. Iscrizioni e trascrizioni pregiudizievoli.....	5
04. Descrizione.....	7
05. Confini.....	9
06. Diritto da vendere.....	9
07. Stato di possesso.....	9
08. Conformità urbanistico-edilizia.....	9
09. Vincoli urbanistici:.....	9
10. Impianti:.....	10
11. Valutazione.....	10

Allegati:

- n. 8 fotografie;
- la documentazione catastale (estratto di mappa, planimetrie).

01. Dati catastali

~ Catasto Terreni di San Ferdinando, bene intestato agli esecutati [REDACTED]
[REDACTED] proprietaria per 24/108, [REDACTED] proprietaria per
6/108, [REDACTED] proprietaria per 6/108, [REDACTED]
[REDACTED] proprietario per 9/108, [REDACTED]
[REDACTED] proprietaria per 9/108,
nonché ai signori [REDACTED] proprietaria
per 27/108, [REDACTED] proprietà per 27/324, [REDACTED]
per 1/6, [REDACTED] nulla proprietà per 27/524, [REDACTED]

Pubblicazione
ripubblicazione o ripro

██████████ nuda proprietà per 27/324,

foglio 17 **particella 918**, agrumeto classe 4, ettari 2.85.60, RD € 442,50, RA € 221,25 (derivata dalla particella 652, con frazionamento n.77431 del 25/05/2016; la particella 652 è derivata dalla particella 400, con frazionamento n.134750 del 02/07/2002; la particella 400 è derivata dalla particella 134, con frazionamento n. 515 del 05/02/1998).

- Catasto Fabbricati di San Ferdinando, beni intestati agli esecutati ██████████
██████████, proprietaria per 24/108, ██████████, proprietaria per 6/108, ██████████, proprietaria per 6/108, ██████████, proprietaria per 9/108, ██████████, proprietaria per 9/108,
nonché ai signori ██████████, proprietario per 27/108, ██████████, proprietà per 27/324 – usufrutto per 1/6, ██████████, nuda proprietà per 27/324, ██████████, nuda proprietà per 27/324,

foglio 17 **particella 653**, contrada Focoli snc, piano terra, categoria C/2, classe 1, consistenza 130 mq, superficie catastale totale 129 mq, rendita € 255,13;

particella 654 sub 2, contrada Focoli snc, piano terra, categoria A/3, classe 1, consistenza 4,5 vani, superficie catastale totale: 84 mq, escluse aree scoperte 84 mq, rendita € 185,92;

particella 654 sub 3, contrada Focoli snc, piano terra, categoria C/2, classe 1, consistenza 113 mq, superficie catastale totale: 125 mq, rendita € 221,77;

particella 654 sub 4, contrada Focoli snc, piano primo, lastrico solare, consistenza 192 mq.

Le particelle 653 e 654 sono derivate dalla particella 400, con frazionamento n.134750 del 02/07/2002; la particella 400 è derivata dalla particella 134, con frazionamento n. 515 del 05/02/1998.

ASTF
GIUDIZIARIE
Pubblicazione
ripubblicazione o ripro

Nota: tra gli intestatari di tutti i beni sopra elencati (terreni e fabbricati) non figura il signor [REDACTED], che ha rinunciato all'eredità del padre [REDACTED]. Atteso che a seguito del comportamento contraddittorio del signor [REDACTED], lo stesso è da intendersi erede del padre a tutti gli effetti, le quote di comproprietà degli eredi di [REDACTED] sono così distribuite: [REDACTED], proprietà per 24/108, [REDACTED], proprietà per 4/108, [REDACTED], proprietà per 4/108, [REDACTED], proprietà per 4/108.

02. Provenienza dei beni

Beni identificati nel Catasto Terreni del comune di San Ferdinando al foglio 17 con le particelle 918 e nel Catasto Fabbricati al foglio 27 con le particelle 653 e 654 sub 2, sub 3 e sub 4.

Le particelle 918, 653 e 654 sono derivate, per frazionamenti successivi dalla particella 134, a sua volta derivata dalla particella 41.

Intestati: in data anteriore al di 01/01/1980, come particella 134, ai signori [REDACTED], [REDACTED], per diritti pari ad 3/12 indivisi, [REDACTED], [REDACTED], per diritti pari ad 3/12 indivisi, [REDACTED], [REDACTED], per diritti pari ad 3/12 indivisi, e [REDACTED], [REDACTED], per diritti pari ad 3/12 indivisi.

Titolo: la proprietà dei beni in oggetto era pervenuta ai soggetti sopra citati, per diritti pari ad 3/12 ciascuno dell'intero, come particella 41/b di 4.83.70, con atto di compravendita rogato dal notaio Giuseppe Macri in data 07/12/1964, trascritto il 10/12/1964 al n. 16941 d'ordine e al n. 15822 di formalità.

Intestati: dal 28/12/1984, come particella 134, ai signori [REDACTED], [REDACTED], coniugi in regime di comunione legale, per diritti pari a 4/12 indivisi, ai figli [REDACTED]

Publicazione
ripubblicazione o ripro

- ██████████
- ██████████, coniugi in regime di comunione legale, per diritti pari a 2/12 indivisi, ed
ai signori ██████████, per diritti pari ad 3/12 indivisi, e ██████████, per
diritti pari ad 3/12 indivisi
- Titolo:** atto di compravendita rogato dal notaio Rosaria De Benedetto da Bagnara il
28/12/1984, rep. n. 846, trascritto il 23/01/1985 ai numeri 1001 di R.P./1128 R.G.
- Acquirenti:** coniugi ██████████, diritti pari a 4/12 indivisi, coniugi
██████████, diritti pari a 2/12 indivisi
- Venditori:** coniugi ██████████, diritti pari ad 6/12 indivisi
- Note:** con assegno di bene in conto di futura divisione rogato dal notaio Marcella Clara Reni
da Taurianova il di 08/03/1988, rep. n. 2010, trascritto il 29/03/1988 ai numeri 3539
R.P./4421 R.G., a richiesta dei coniugi ██████████, gli altri
condividenti ██████████ hanno attribuito, assegnato e
rilasciato in esclusiva proprietà alle citate coppie di coniugi che hanno accettato, per
diritti pari a due terzi dell'intero i coniugi ██████████ in regime di comunione
legale, e per diritti pari ad un terzo dell'intero i coniugi ██████████ in regime di
comunione legale, in conto di futura divisione, la piena proprietà del seguente
immobile: in San Ferdinando, alla località "Focoli", seminativo di are ottantatré.
Confinante con restante proprietà comune, strada provinciale e proprietà ██████████
██████████, salvo e se altri. Distinto sul tipo di frazionamento, approvato dall'U.T.E. di
Reggio Calabria il di 08/09/1987 con il protocollo n. 86, con la particella di nuova
formazione 283 (ex 134-b) foglio 17 are 83.00, distaccata dalla maggiore consistenza
dalla sopra citata particella 134.
- Intestati:** dal 13/08/1994, come particella 134, alla signora ██████████, per 3/12

ASTF
GIUDIZIARIE

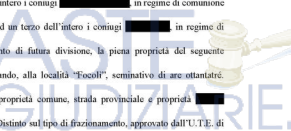

Publicazione
ripubblicazione o ripro

indivisi, ed ai signori [REDACTED]

[REDACTED], per 4/108 ciascuno indivisi,

Titolo: successione legittima di [REDACTED], registrata a Palmi il 29 marzo 1995 con denuncia numero 57, volume 350, trascritta il 02/12/1995 ai numeri 14630 R.P./17417 R.G.

Eredi: [REDACTED], 6/108 della piena proprietà, [REDACTED]
[REDACTED], 4/108 ciascuno della piena proprietà.

De cuius: [REDACTED], 18/108 della piena proprietà.

03. Iscrizioni e trascrizioni pregiudizievoli

Da visure effettuate presso il Servizio di Pubblicità Immobiliare di Reggio Calabria risulta che in relazione al bene di cui al presente lotto sono state pubblicate le seguenti formalità pregiudizievoli:

1) Ipoteca giudiziale in rinnovazione:

iscritta: in data 18/09/2015 ai numeri 1346 RP/15263 RG per € 263.393,02 – formalità di riferimento numero 1094 R.P. del 12/10/1995.

a favore: Banco di Sicilia S.p.A. con sede in Messina, relativamente all'unità negoziale n. 2, per il diritto di proprietà, per la quota di 18/36. Altre unità negoziali.

contro: [REDACTED], relativamente all'unità negoziale n. 2, per il diritto di proprietà, per la quota di 1/12; [REDACTED], relativamente all'unità negoziale n. 2, per il diritto di proprietà, per la quota di 1/12; [REDACTED], relativamente all'unità negoziale n. 2, per il diritto di proprietà, per la quota di 8/36; [REDACTED], relativamente all'unità negoziale n. 2, per il diritto di proprietà, per la quota di 2/36; [REDACTED]

**Publicazione
ripubblicazione o ripro**

██████████, relativamente all'unità negoziale n. 2, per il diritto di proprietà, per la quota di 2/36; ██████████, relativamente a tutte le unità negoziali. Altri soggetti e altre unità negoziali.

derivante da: decreto ingiuntivo emesso dal Tribunale di Messina il 21/07/1995, rep. n. 1306/95.

unità neg. 2: Catasto Terreni di Rosarno, foglio 17 particella 134; altro bene.

Nota: la particella 134, per frazionamenti successivi, ha dato origine alle particelle 653, 654, 918, 919, 923 e 924.

2) Ipoteca giudiziale in rinnovazione:

iscritta: in data 02/12/2015 ai numeri 1745 RP/19743 RG per € 258.228,45 – formalità di riferimento numero 1320 R.P. del 06/12/1995.

a favore: Carical – Cassa di Risparmio di Calabria e di Lucania S.p.A. con sede in Cosenza, relativamente all'unità negoziale n. 18, per il diritto di proprietà, per la quota di 18/54. Altre unità negoziali.

contro: ██████████, relativamente all'unità negoziale n. 18, per il diritto di proprietà, per la quota di 2/54; ██████████, relativamente all'unità negoziale n. 18, per il diritto di proprietà, per la quota di 2/54; ██████████, relativamente all'unità negoziale n. 18, per il diritto di proprietà, per la quota di 2/54; ██████████, relativamente all'unità negoziale n. 18, per il diritto di proprietà, per la quota di 12/54. Altri soggetti e altre unità negoziali.

derivante da: decreto ingiuntivo emesso dal Tribunale di Palmi il 20/07/1995, rep. n. 428.

unità neg. 18: Catasto Terreni di San Ferdinando, foglio 17, particella 652 e Catasti Fabbricati di San Ferdinando, foglio 17, particelle 653, 654 sub 2, 3, 4 (tutte identificate con il numero 134 nella formalità precedente); altri beni.

Publicazione
ripubblicazione o riproduzione

Nota: la particella 652, per frazionamenti successivi, ha dato origine alle particelle 918, 919, 923 e 924

3) Pignoramento in rinnovazione:

trascritto: in data 10/03/2020 ai numeri 3647 R.P./4609 R.G. – formalità di riferimento numero 2341 R.P. del 15/03/2000.

a favore: DOVALUE S.p.A. con sede in Verona e Banco di Sicilia S.p.A. con sede in Messina - Banco di Sicilia S.p.A. con sede in Messina, relativamente all'unità negoziale n. 8, per il diritto di proprietà, per la quota di 6/12. Altre unità negoziali.

contro: [REDACTED], relativamente all'unità negoziale n. 8, per il diritto di proprietà, per la quota di 1/12; [REDACTED] [REDACTED], relativamente all'unità negoziale n. 8, per il diritto di proprietà, per la quota di 1/12; [REDACTED] relativamente all'unità negoziale n. 8, per il diritto di proprietà, per la quota di 24/108; [REDACTED] relativamente all'unità negoziale n. 8, per il diritto di proprietà, per la quota di 4/108; [REDACTED] [REDACTED], relativamente all'unità negoziale n. 8, per il diritto di proprietà, per la quota di 4/108; [REDACTED] [REDACTED], relativamente all'unità negoziale n. 8, per il diritto di proprietà, per la quota di 4/108.

unità neg. 8: Catasto Terreni di Rosarno, foglio 17 particella 134; altro bene.

Nota: la particella 134, per frazionamenti successivi, ha dato origine alle particelle 653, 654, 918, 919, 923 e 924.

04. Descrizione: quota pari ad un mezzo della piena proprietà di un fondo rustico, con sovrastanti fabbricati, della superficie catastale complessiva di ettari 2.89.44. Il terreno, coltivato ad agrumi, è ubicato in località "Focoli" di San Ferdinando, a circa due chilometri dal centro abitato di Rosarno.

Publicazione
ripubblicazione o ripro

lungo la Strada Provinciale San Ferdinando-Rosarno. Al fondo si accede dalla sopra citata strada provinciale attraverso un cancello di ferro, largo circa 4 metri, installato all'inizio di una strada interpodereale, identificata con la particella 150, che confina con il lato ovest della particella 918. Il bene è costituito da un solo corpo di terreno con giacitura pianeggiante. Il lotto, recintato lungo il confine con la Strada Provinciale, è così composto:

- a) particella 918 – agrumeto di ettari 2.85.60. Il terreno, con giacitura prevalentemente pianeggiante, presenta tessitura sciolta con un'alta percentuale di sabbia. La piantagione, con età media superiore ai trent'anni, presenta un sesto d'impianto di circa metri 5 per metri 4 che in alcuni punti diventa più fitto ed irregolare. La coltivazione, in discrete condizioni di vegetazione, è dotata di impianto di irrigazione fisso, ad aspersione sopra chioma.
- b) particella 653 - deposito. Il fabbricato, ad un piano fuori terra, realizzato con struttura in muratura ordinaria e copertura a falde inclinate rivestite con lamiera ondulata, presenta la facciata intonacata al rustico. Di forma rettangolare, misura metri 9,00 per metri 14,40 ed occupa una superficie lorda complessiva di circa 129,00 mq.
- c) particella 654 – fabbricato così suddiviso:
- sub 2, abitazione al piano terra, della superficie catastale di 84 mq. L'unità immobiliare, realizzata con struttura in cemento armato ad un piano fuori terra e copertura piana, si compone di 4 vani ed un w.c.; essa presenta la facciata intonacata, le finestre di alluminio verniciato protette da tapparelle, i pavimenti rivestiti con piastrelle di graniglia, le pareti intonacate e tinteggiate.
 - sub 3, deposito al piano terra, della superficie catastale di 113 mq. Il manufatto è costituito da due corpi di fabbrica costruiti in aderenza. Il primo di essi, realizzato con struttura in cemento armato e copertura piana, misura 5,60 metri per 12,30 metri ed ha un'altezza di circa 3,50 metri; il secondo, realizzato con struttura in muratura ordinaria e copertura a una falda inclinata, misura 3,80 metri per 12,30 metri ed ha un'altezza media di circa 2,50 metri.

ASTE
GIUDIZIARIE



Publicazione
ripubblicazione o riproduzione

- sub 4, lastrico solare al primo piano, della superficie catastale di 192 mq.

L'abitazione ed il deposito sono separate da un atrio in cui è alloggiato il vano scala che conduce al lastrico solare.

Nel corso dello svolgimento delle operazioni di sopralluogo è stato rilevato che:

- sul lastrico solare, a protezione delle unità immobiliari sottostanti, è stata appoggiata una copertura a falde inclinate realizzata con struttura di ferro e pannelli di lamiera grecata;
- sul lato sud-ovest dell'edificio è stata addossata una tettoia di circa 50,00 mq, realizzata con struttura metallica, larga circa metri 4,50 e lunga circa metri 11,50.

05. **Confini**: il fondo confina, nel suo giro, con la Strada Provinciale San Ferdinando-Rosarno, con strada interpoderale identificata con la particella 150 e con le particelle 380, 402, 283, 401, 923, 919, 401 dello stesso foglio (vedi estratto di mappa allegato).

06. **Diritto da vendere**: quota pari ad un mezzo della piena proprietà (9/108 ciascuno di proprietà dei coniugi [REDACTED], 24/108 di proprietà di [REDACTED], e 4/108 ciascuno di proprietà di [REDACTED]).

07. **Stato di possesso**: libero per la procedura.

08. **Conformità urbanistico-edilizia**: da informazioni assunte presso l'Ufficio Tecnico del comune di San Ferdinando risulta che i fabbricati, proporzionati alle esigenze culturali del fondo, sono stati realizzati, in epoca antecedente al 1967, in un'area rurale posta al di fuori del perimetro urbano e, per tale ragione, sono da considerare regolari dal punto di vista urbanistico. Al contrario, le variazioni rilevate (realizzazione copertura a falde inclinate e tettoia) sono state realizzate in assenza di titolo autorizzativo e per tale ragione, considerata la presenza del vincolo paesaggistico ambientale, nella successiva fase di stima sarà valutata la spesa per il ripristino dello stato dei luoghi.

09. **Vincoli urbanistici**: da informazioni assunte presso l'Ufficio Tecnico del Comune di San Ferdinando risulta che, in base al vigente strumento urbanistico, il bene in oggetto ricade in zona di **Assessorato**

Publicazione
ripubblicazione o ripro

cui indici e parametri sono: 1) indice di fabbricabilità per abitazioni: 0,03 mc/mq; 2) indice di fabbricabilità nella realizzazione delle opere di cui ai punti B) e C) dell'art. 4 paragrafo C delle norme di attuazione: 0,10 mc/mq; 3) strumento di attuazione: concessione edilizia singola; 4) altezza massima: 7,50 metri; 5) numero massimo dei piani: 2; 6) distacco minimo degli edifici distanza/altezza: 2,00; 7) distacco minimo assoluto dai confini: 10,00 metri.

Si precisa, inoltre, che il territorio comunale di San Ferdinando è sottoposto al Vincolo Paesaggistico Ambientale ai sensi del D. Leg.vo n. 42/2004, della Legge Regionale n. 23/90 e del D.M. 12/12/1967.

10. **Impianti:** certificazione di conformità non presente.

11. **Valutazione:** l'aspetto economico considerato ai fini della valutazione del bene è il più probabile valore di mercato. Tenuto conto delle caratteristiche del bene, il procedimento di stima adottato è quello sintetico-comparativo basato sulla conoscenza di recenti valori di compravendita di beni simili e sull'esistenza di parametri in comune tra i beni considerati e il bene oggetto di stima. I parametri tecnici considerati sono il metro quadrato e l'ettaro. Sulla scorta delle indagini di mercato effettuate e di quanto descritto nella presente relazione, si ritiene razionale esprimere la seguente valutazione il cui ammontare finale è da intendersi, comunque, a corpo e non a misura:

• fondo rustico, con sovrastanti fabbricati rurali,

- bene di cui al punto "a"

Agrumeto di ettari 2.85.60 $2.85,60 \text{ ha} \times 52.000,00 \text{ €/ ha} = \text{€ } 148.512,00$

- bene di cui al punto "b"

deposito di 129 mq $129,00 \text{ mq} \times 295,00 \text{ €/ mq} = \text{€ } 38.055,00$

- beni di cui al punto "c"

(il valore del sub 4 – lastrico solare è stato inglobato nella valutazione dei sub 2 e 3)

abitazione di 84 mq $84,00 \text{ mq} \times 310,00 \text{ €/ mq} = \text{€ } 26.040,00$

deposito di 125 mq $125,00 \text{ mq} \times 295,00 \text{ €/ mq} = \text{€ } 36.875,00$

ASTE GIUDIZIARIE
Pubblicazione
ripubblicazione o riproduzione

Valore dell'intero € 249.482,00

Al valore così determinato si applica una riduzione forfetaria del 44 % che tiene conto dello stato di manutenzione (5%), delle spese da sostenere per il ripristino dello stato dei luoghi (3%) e per la messa a norma degli impianti (1%), della maggiore difficoltà di vendita dei beni sottoposti a vendita forzata (5%), della maggiore difficoltà di vendita dei beni indivisi (5%), dell'assenza di garanzia per eventuali vizi occulti (5%) nonché del diminuito valore per effetto dello scorporo della quota assegnata in conto di futura divisione (20%):

Valore al netto delle decurtazioni: € 249.482,00 x 0,56 = € 139.709,92

Valore della quota di comproprietà (1/2 dell'intero) € 139.709,92 x 1/2 = € 69.854,96.

Per quanto sopra esposto si determina il seguente valore arrotondato al netto della decurtazione apportata:

Prezzo base d'asta _____ € 69.855,00.

L'ausiliario del Giudice
dr agr. Antonio Zinnato

ASTE
GIUDIZIARIE.



Publicazione
ripubblicazione o riproduzione



Foto 1: Catasto Terreni di San Ferdinando, foglio 17, particella 918, Contrada Focoli. Agrumeto.



Foto 2: Catasto Terreni di San Ferdinando, foglio 17, particella 918, Contrada Focoli. Agrumeto.

Publicazione
ripubblicazione o riproduzione

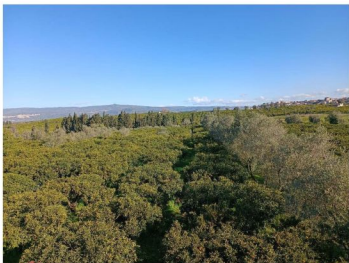

Foto 3: Catasto Terreni di San Ferdinando, foglio 17, particella 653, Contrada Focoli. Deposito.



Foto 4: Catasto Terreni di San Ferdinando, foglio 17, particella 654 sub 2, Contrada Focoli. Abitazione.

Publicazione
ripubblicazione o riproduzione



Foto 5: Catasto Terreni di San Ferdinando, foglio 17, particella 654 sub 3, Contrada Focoli. Deposito.



Foto 6: Catasto Terreni di San Ferdinando, foglio 17, particella 654 sub 3, Contrada Focoli. Deposito – porzione con altezza media di circa 2.50 m.

Publicazione
ripubblicazione o ripro



Foto 7: Catasto Terreni di San Ferdinando, foglio 17, particella 654, Contrada Focoli. Atrio di collegamento tra i sub 2 e sub 3 e vano scala che conduce al sub 4.



Foto 8: Catasto Terreni di San Ferdinando, foglio 17, particella 654 sub 4, Contrada Focoli. Lastrico solare sul quale è stata appoggiata una copertura a falde inclinate realizzata con struttura di ferro e coperture di lastre ondulate.

Publicazione
ripubblicazione o ripro

ASTE GIUDIZIARIE



Publicazione
ripubblicazione o ripro

**Agenzia del Territorio
CATASTO FABBRICATI
Ufficio Provinciale di
Reggio Calabria**

Dichiarazione protocollo n° 000223744 del 14/10/2002

Planimetria di u.i.u.in Comune di San Ferdinando

C.da Foccoli

civ. SNC

Identificativi Catastali:

Sesione:
Foglio: 17
Particella: 653
Subalterno:

Compilata da:
La Torre Francesco
Iscritto all'albo:
Geometri

Prov. Reggio Calabria N. 1902

Scheda n. 1 Scala 1:200

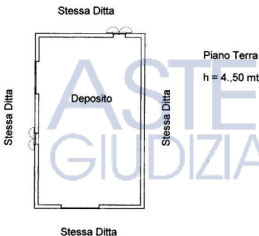

Ultima planimetria in atti

Data: 22/07/2021 - n. T51784 - Richiedente: ZNNNTN57C01G288D

Totale schede: 1 - Formato di acquisizione: A4(210x297) - Formato stampa richiesto: A4(210x297)

**Publicazione
ripubblicazione o riproduzione**

**Agenzia del Territorio
CATASTO FABBRICATI
Ufficio Provinciale di
Reggio Calabria**

Dichiarazione protocollo n° 000223742 del 14/10/2002

Planimetria di u.i.u. in Comune di San Ferdinando

C.da Foccoli

civ. SNC

Identificativi Catastali:

Sesione:
Foglio: 17
Particella: 654
Subalterno: 2

Compilata da:
La Torre Francesco
Iscritto all'albo:
Geometri

Prov. Reggio Calabria N. 1902

Scheda n. 1

Scala 1:200



Piano Terra

h=3,20 m

**Publicazione
ripubblicazione o ripro**

Ultima planimetria in atti

Data: 22/07/2021 - n. T51785 - Richiedente: ZNNNTN57C01G288D

Totale schede: 1 - Formato di acquisizione: A4(210x297) - Formato stampa richiesto: A4(210x297)

**Agenzia del Territorio
CATASTO FABBRICATI
Ufficio Provinciale di
Reggio Calabria**

Dichiarazione protocollo n° 000223742 del 14/10/2002

Planimetria di u.i.u.in Comune di San Ferdinando

C.da Foccoli

civ. SNC

Identificativi Catastali:

Sesione:
Foglio: 17
Particella: 654
Subalterno: 3

Compilata da:
La Torre Francesco
Iscritto all'albo:
Geometri

Prov. Reggio Calabria N. 1902

Scheda n. 1

Scala 1:200

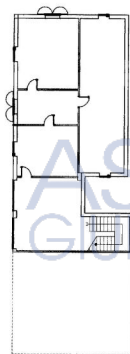

Piano Terra

h= 3,20 m

**ASTE
GIUDIZIARIE**



**Publicazione
ripubblicazione o ripro**

Ultima planimetria in atti

Data: 22/07/2021 - n. T51786 - Richiedente: ZNNNTN57C01G288D

Totale schede: 1 - Formato di acquisizione: A4(210x297) - Formato stampa richiesto: A4(210x297)

TRIBUNALE DI PALMI

C.T.U. nella procedura esecutiva n. 35/2000.

ALLEGATO RELATIVO AL LOTTO 010 bis

Quota pari ad un mezzo della piena proprietà di un fondo rustico, della superficie catastale di are 10.30, ubicato in località “Focoli” di San Ferdinando, a circa due chilometri dal centro abitato di Rosarno, lungo la Strada Provinciale San Ferdinando-Rosarno. Il bene è identificato nel Catasto Terreni al foglio 17 con la particella 919.

INDICE

01. Dati catastali	1
02. Provenienza del bene	2
03. Iscrizioni e trascrizioni pregiudizievoli	4
04. Descrizione	7
05. Diritto da vendere	7
06. Stato di possesso	7
07. Conformità urbanistico-edilizia	8
08. Vincoli urbanistici:	8
09. Valutazione	8

Allegati:

- n. 6 fotografie;
- la documentazione catastale (estratto di mappa);
- n. 1 planimetria indicativa dello stato dei luoghi.

01. Dati catastali

~ Catasto Terreni di San Ferdinando, bene intestato agli esecutati [REDACTED]
[REDACTED], proprietaria per 24/108, [REDACTED], proprietaria per
6/108, [REDACTED], proprietaria per 6/108, [REDACTED]
[REDACTED], proprietario per 9/108, [REDACTED]
[REDACTED], proprietaria per 9/108,
nonché ai signori [REDACTED], proprietaria
per 27/108, [REDACTED], proprietà per 27/324 – usufrutto
per 1/6, [REDACTED] nuda proprietà per 27/324, [REDACTED]
[REDACTED] nuda proprietà per 27/324,

**Publicazione
ripubblicazione o ripro**

foglio 17 particella 919, agrumeto classe 4, are 10.30, RD € 15,96, RA € 7,98 (derivata dalla particella 652, con frazionamento n.77431 del 25/05/2016; la particella 652 è derivata dalla particella 400, con frazionamento n.134750 del 02/07/2002; la particella 400 è derivata dalla particella 134, con frazionamento n. 515 del 05/02/1998).

Nota: tra gli intestatari non figura il signor [REDACTED] che ha rinunciato all'eredità del padre [REDACTED]. Atteso che a seguito del comportamento contraddittorio del signor [REDACTED], lo stesso è da intendersi crede del padre a tutti gli effetti, le quote di comproprietà degli eredi di [REDACTED] sono così distribuite: [REDACTED], proprietà per 24/108, [REDACTED], proprietà per 4/108, [REDACTED], proprietà per 4/108, [REDACTED], proprietà per 4/108.

02. Provenienza del bene

Bene identificato nel Catasto Terreni del comune di San Ferdinando al foglio 17 con la particella 919.

La particella 919 è derivata, per frazionamenti successivi dalla particella 134, a sua volta derivata dalla particella 41.

Intestato: in data anteriore al di 01/01/1980, come particella 134, ai signori [REDACTED] [REDACTED], per diritti pari ad 3/12 indivisi, [REDACTED] [REDACTED], per diritti pari ad 3/12 indivisi, [REDACTED] [REDACTED], per diritti pari ad 3/12 indivisi, e [REDACTED] [REDACTED], per diritti pari ad 3/12 indivisi.

Titolo: la proprietà dei beni in oggetto era pervenuta ai soggetti sopra citati, per diritti pari ad 3/12 ciascuno dell'intero, come particella 41/b di 4.83.70, con atto di compravendita rogato dal notaio Giuseppe Macri in data 07/12/1964, trascritto il 10/12/1964 al n. 16941 d'ordine e al n. 15822 di formalità.

Publicazione
ripubblicazione o riproduzione

Intestato: dal 28/12/1984, come particella 134, ai signori [REDACTED]
[REDACTED]
coniugi in regime di comunione legale, per diritti pari a 4/12 indivisi, ai signori [REDACTED]
[REDACTED], coniugi in regime di comunione legale, per diritti pari a 2/12 indivisi, ed
ai signori [REDACTED], per diritti pari ad 3/12 indivisi, e [REDACTED], per
diritti pari ad 3/12 indivisi

Titolo: atto di compravendita rogato dal notaio Rosaria De Benedetto da Bagnara il
28/12/1984, rep. n. 846, trascritto il 23/01/1985 ai numeri 1001 di R.P./1128 R.G.

Acquirenti: coniugi [REDACTED], diritti pari a 4/12 indivisi, coniugi
[REDACTED], diritti pari a 2/12 indivisi

Venditori: coniugi [REDACTED], diritti pari ad 6/12 indivisi

Note: con assegno di bene in conto di futura divisione rogato dal notaio Marcella Clara Reni
da Taurianova il di 08/03/1988, rep. n. 2010, trascritto il 29/03/1988 ai numeri 3539
R.P./4421 R.G., a richiesta dei coniugi [REDACTED] gli altri
condividenti [REDACTED] hanno attribuito, assegnato e
rilasciato in esclusiva proprietà alle citate coppie di coniugi che hanno accettato, per
diritti pari a due terzi dell'intero i coniugi [REDACTED] in regime di comunione
legale, e per diritti pari ad un terzo dell'intero i coniugi [REDACTED] in regime di
comunione legale, in conto di futura divisione, la piena proprietà del seguente
immobile: in San Ferdinando, alla località "Focoli", seminativo di are ottantatré.
Confinante con restante proprietà comune, strada provinciale e proprietà Pisano-
Varamo, salvo e se altri. Distinto sul tipo di frazionamento, approvato dall'U.T.E. di
Reggio Calabria il di 08/09/1987 con il protocollo n. 86, con la partecipazione di [REDACTED]

Publicazione
ripubblicazione o ripro

formazione 283 (ex 134/b) foglio 17 are 83.00, distaccata dalla maggiore consistenza dalla sopra citata particella 134.

Intestato: dal 13/08/1994, come particella 134, alla signora [REDACTED], per 24/108 indivisi, ed ai signori [REDACTED]

[REDACTED], per 4/108 ciascuno indivisi,

Titolo: successione legittima di [REDACTED], registrata a Palmi il 29 marzo 1995 con denuncia numero 57, volume 350, trascritta il 02/12/1995 ai numeri 14630 R.P./17417 R.G.

Eredi: [REDACTED], 6/108 della piena proprietà, [REDACTED]
[REDACTED], 4/108 ciascuno della piena proprietà.

De cuius: [REDACTED], 18/108 della piena proprietà.

03. Iscrizioni e trascrizioni pregiudizievoli

Da visure effettuate presso il Servizio di Pubblicità Immobiliare di Reggio Calabria risulta che in relazione al bene di cui al presente lotto sono state pubblicate le seguenti formalità pregiudizievoli:

1) Ipoteca giudiziale in rinnovazione:

iscritta: in data 18/09/2015 ai numeri 1346 RP/15263 RG per € 263.393,02 – formalità di riferimento numero 1094 R.P. del 12/10/1995.

a favore: Banco di Sicilia S.p.A. con sede in Messina, relativamente all'unità negoziale n. 2, per il diritto di proprietà, per la quota di 18/36. Altre unità negoziali.

contro: [REDACTED], relativamente all'unità negoziale n. 2, per il diritto di proprietà, per la quota di 1/12; [REDACTED]

[REDACTED], relativamente all'unità negoziale n. 2, per il diritto di proprietà, per la quota di 1/12; [REDACTED]

Publicazione
ripubblicazione o ripro

relativamente all'unità negoziale n. 2, per il diritto di proprietà, per la quota di 8/36;
[REDACTED] relativamente all'unità negoziale
n. 2, per il diritto di proprietà, per la quota di 2/36; [REDACTED]
[REDACTED], relativamente all'unità negoziale n. 2, per il diritto di proprietà, per la
quota di 2/36; [REDACTED], relativamente a tutte le
unità negoziali. Altri soggetti e altre unità negoziali.

derivante da: decreto ingiuntivo emesso dal Tribunale di Messina il 21/07/1995, rep. n. 1306/95.

unità neg. 2: Catasto Terreni di Rosarno, foglio 17 particella 134; altro bene.

Nota: la particella 134, per frazionamenti successivi, ha dato origine alle particelle 653, 654,
918, 919, 923 e 924.

2) Ipoteca giudiziale in rinnovazione:

iscritta: in data 02/12/2015 ai numeri 1745 RP/19743 RG per € 258.228,45 – formalità di
riferimento numero 1320 R.P. del 06/12/1995.

a favore: Carical – Cassa di Risparmio di Calabria e di Lucania S.p.A. con sede in Cosenza,
relativamente all'unità negoziale n. 18, per il diritto di proprietà, per la quota di 18/54.
Altre unità negoziali.

contro: [REDACTED] relativamente all'unità negoziale n. 18,
per il diritto di proprietà, per la quota di 2/54; [REDACTED]
[REDACTED] relativamente all'unità negoziale n. 18, per il diritto di proprietà, per la
quota di 2/54; [REDACTED] relativamente
all'unità negoziale n. 18, per il diritto di proprietà, per la quota di 2/54; [REDACTED]
[REDACTED] relativamente all'unità negoziale n.
18, per il diritto di proprietà, per la quota di 12/54. Altri soggetti e altre unità negoziali.

derivante da: decreto ingiuntivo emesso dal Tribunale di Palmi il 20/07/1995, rep. n. 1331/95.

Publicazione
ripubblicazione o ripro

unità neg. 18: Catasto Terreni di San Ferdinando, foglio 17, particella 652 e Catasti Fabbricati di San Ferdinando, foglio 17, particelle 653, 654 sub 2, 3, 4 (tutte identificate con il numero 134 nella formalità precedente); altri beni.

Nota: la particella 652, per frazionamenti successivi, ha dato origine alle particelle 918, 919, 923 e 924

3) Pignoramento in rinnovazione:

trascritto: in data 10/03/2020 ai numeri 3647 R.P./4609 R.G. – formalità di riferimento numero 2341 R.P. del 15/03/2000.

a favore: DOVALUE S.p.A. con sede in Verona e Banco di Sicilia S.p.A. con sede in Messina - Banco di Sicilia S.p.A. con sede in Messina, relativamente all'unità negoziale n. 8, per il diritto di proprietà, per la quota di 6/12. Altre unità negoziali.

contro: [REDACTED] relativamente all'unità negoziale n. 8, per il diritto di proprietà, per la quota di 1/12; [REDACTED] relativamente all'unità negoziale n. 8, per il diritto di proprietà, per la quota di 1/12; [REDACTED] relativamente all'unità negoziale n. 8, per il diritto di proprietà, per la quota di 24/108; [REDACTED] relativamente all'unità negoziale n. 8, per il diritto di proprietà, per la quota di 4/108; [REDACTED] relativamente all'unità negoziale n. 8, per il diritto di proprietà, per la quota di 4/108; [REDACTED] relativamente all'unità negoziale n. 8, per il diritto di proprietà, per la quota di 4/108.

unità neg. 8: Catasto Terreni di Rosarno, foglio 17 particella 134; altro bene.

Nota: la particella 134, per frazionamenti successivi, ha dato origine alle particelle 653, 654, 918, 919, 923 e 924.

Publicazione
ripubblicazione o riproduzione

04. **Descrizione:** quota pari ad un mezzo della piena proprietà di un fondo rustico, della superficie catastale di are 10,30, ubicato in località "Focoli" di San Ferdinando, a circa due chilometri dal centro abitato di Rosarno, lungo la Strada Provinciale San Ferdinando-Rosarno. Nel corso dello svolgimento delle operazioni di sopralluogo è stato possibile rilevare che la qualificazione catastale attuale non corrisponde più allo stato dei luoghi: il terreno infatti, identificato in Catasto al foglio 17 con la particella 919, agrumeto, è destinato essenzialmente a corte di un fabbricato non censito, destinato ad uso deposito. L'accesso al bene è custodito da un cancello carrabile raggiungibile, dalla strada provinciale, attraversando una piccola corte di forma triangolare, comune alle particelle 919 e 923 (vedi planimetria indicativa dello stato dei luoghi). All'interno del lotto, costituito da un solo corpo di terreno con destinazione urbanistica agricola, è stata rilevata la presenza di:

- a) un deposito con annessa tettoia. Il manufatto, allo stato rustico, è stato costruito con struttura mista e muratura di tamponamento in blocchi di calcestruzzo non intonacati. La copertura, ad una falda inclinata, realizzata con struttura di ferro rivestita con lamiere grecate, ha un'altezza variabile da 2,80 metri alla gronda e 3,40 metri al colmo. Il deposito, di forma rettangolare, misura circa metri 8,30 per metri 7,00 ed occupa una superficie lorda complessiva di circa 58,00 mq. Al suo interno, in prossimità dello spigolo di nord-ovest, è stato realizzato un piccolo w.c. All'esterno, sul lato sud, è stata addossata una tettoia che copre una superficie di circa 27,00 mq.
- b) un piccolo manufatto di circa 30,00 mq, realizzato con struttura precaria coperta da tettoia, realizzato lungo il confine ovest della particella 919.

05. **Diritto da vendere:** quota pari ad un mezzo della piena proprietà (9/108 ciascuno di proprietà dei coniugi [REDACTED], 24/108 di proprietà di [REDACTED] e 4/108 ciascuno di proprietà di [REDACTED]).

06. **Stato di possesso:** libero per la procedura. Si evidenzia che, al momento, il bene è occupato da terzi che hanno acquistato, con scrittura privata non trascritta, la quota pari ad 1/2 dell'intero bene oggetto

ad esecuzione forzata.

07. **Conformità urbanistico-edilizia:** da informazioni assunte presso l'Ufficio Tecnico del comune di San Ferdinando risulta che per i manufatti realizzati sulla particella 919 non è stata rilasciata alcuna autorizzazione. Considerate le caratteristiche del lotto, la destinazione urbanistica dell'area nonché la presenza del vincolo paesaggistico-ambientale, in fase di stima si calcolerà una percentuale di abbattimento sul valore determinato al fine di tenere conto delle spese necessarie al ripristino dello stato dei luoghi.

08. **Vincoli urbanistici:** da informazioni assunte presso l'Ufficio Tecnico del Comune di San Ferdinando risulta che, in base al vigente strumento urbanistico, il bene in oggetto ricade in Zona E – Agricola i cui indici e parametri sono: 1) indice di fabbricabilità per abitazioni: 0,03 mc/mq; 2) indice di fabbricabilità nella realizzazione delle opere di cui ai punti B) e C) dell'art. 4 paragrafo C delle norme di attuazione: 0,10 mc/mq; 3) strumento di attuazione: concessione edilizia singola; 4) altezza massima: 7,50 metri; 5) numero massimo dei piani: 2; 6) distacco minimo degli edifici distanza/altezza: 2,00; 7) distanza minimo assoluto dai confini: 10,00 metri.

Si precisa, inoltre, che il territorio comunale di San Ferdinando è sottoposto al Vincolo Paesaggistico Ambientale ai sensi del D. Leg.vo n. 42/2004, della Legge Regionale n. 23/90 e del D.M. 12/12/1967.

09. **Valutazione:** l'aspetto economico considerato ai fini della valutazione del bene è il più probabile valore di mercato. Tenuto conto delle caratteristiche del bene, il procedimento di stima adottato è quello sintetico-comparativo basato sulla conoscenza di recenti valori di compravendita di beni simili e sull'esistenza di parametri in comune tra i beni considerati e il bene oggetto di stima. I parametri tecnici considerati sono l'ettaro, il metro quadrato e il metro cubo. Sulla scorta delle indagini di mercato effettuate e di quanto descritto nella presente relazione, si ritiene razionale esprimere la seguente valutazione il cui ammontare finale è da intendersi, comunque, a corpo e non a misura:

- Fondo rustico di are 10.30

ASTF
GIUDIZIARIE

Publicazione
ripubblicazione o ripro

Valore dell'intero: $0.10.30 \text{ ha} \times 100.000,00 \text{ €/mq} = \text{€ } 10.300,00$.

Al valore così determinato si applica una riduzione forfetaria del 60 % che tiene conto delle spese da sostenere per il ripristino dello stato dei luoghi (40%) nonché del diminuito valore per effetto dello scorporo della quota assegnata in conto di futura divisione (20%):

Valore al netto delle decurtazioni: $\text{€ } 10.300,00 \times 0,40 = \text{€ } 4.120,00$.

Valore della quota di comproprietà (1/2 dell'intero) $\text{€ } 4.120,00 \times 1/2 = \text{€ } 2.060,00$.

Per quanto sopra esposto si determina il seguente valore al netto della decurtazione apportata:

Prezzo base d'asta _____ **€ 2.060,00.**

L'ausiliario del Giudice
dr agr. Antonio Zinnato

ASTE
GIUDIZIARIE.



Publicazione
ripubblicazione o riproduzione



Foto 1: Catasto Terreni di San Ferdinando, foglio 17 - corte di forma triangolare che, dalla strada provinciale Rosarno-San Ferdinando, consente l'accesso alla particella 919, a sinistra, e alla particella 923, a destra.



Foto 2: Catasto Terreni di San Ferdinando, foglio 17, particella 919, Contrada Focoli. Vista del lotto dall'interno.

Publicazione
ripubblicazione o ripro



Foto 3: piccolo manufatto di circa 30,00 mq, coperto da tettoia, realizzato in aderenza al confine ovest della particella (vedi planimetria indicativa dello stato dei luoghi).



Foto 4: deposito di circa 50,00 mq, con annessa tettoia.

ASTE
ARIE
Pubblicazione
ripubblicazione o ripro



Foto 5: ingresso al deposito, protetto da tettoia.



Foto 6: interno del deposito. Nell'angolo a sinistra è stato realizzato un piccolo v.c.

Publicazione
ripubblicazione o ripro

ASTE GIUDIZIARIE



Publicazione
ripubblicazione o ripro



Stralcio estratto di mappa



planimetria indicativa dello stato dei luoghi

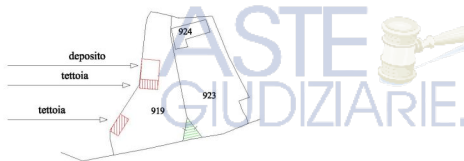

corte comune per l'accesso alle particelle 919 e 923

Publicazio
ripubblicazione o ripro

TRIBUNALE DI PALMI

C.T.U. nella procedura esecutiva n. 35/2000.

ALLEGATO RELATIVO AL LOTTO 010 ter

Quota pari ad un mezzo della piena proprietà di un fondo rustico, con sovrastante fabbricato ad uso abitativo, della superficie catastale complessiva di are 10.86, ubicato in località "Focoli" di San Ferdinando, a circa due chilometri dal centro abitato di Rosarno, lungo la Strada Provinciale San Ferdinando-Rosarno. Il bene è identificato nel Catasto Terreni al foglio 17 con la particella 923 e nel Catasto Fabbricati al foglio 17 con la particella 924.

INDICE

01. Dati catastali.....	1
02. Provenienza dei beni.....	3
03. Iscrizioni e trascrizioni pregiudizievoli.....	5
04. Descrizione.....	7
05. Diritto da vendere.....	8
06. Stato di possesso.....	8
07. Conformità urbanistico-edilizia.....	9
08. Vincoli urbanistici:.....	9
09. Valutazione.....	9

Allegati:

- n. 8 fotografie;
- la documentazione catastale (estratto di mappa, planimetria);
- n. 1 planimetria indicativa dello stato dei luoghi.

01. Dati catastali

~ Catasto Terreni di San Ferdinando, bene intestato agli esecutati [REDACTED]
[REDACTED], proprietaria per 24/108, [REDACTED], proprietaria per
6/108, [REDACTED], proprietaria per 6/108, [REDACTED]
[REDACTED], proprietario per 9/108, [REDACTED]
[REDACTED], proprietaria per 9/108,
nonché alle signore [REDACTED]
proprietaria per 27/108, e [REDACTED]
proprietaria per 27/108,

Publicazione
ripubblicazione o ripro

foglio 17 particella 923, agrumeto classe 4, are 09,82, RD € 15,21, RA € 7,61 (derivata dalla particella 920, con variazione n.46618 del 18/04/2017; la particella 920 è derivata dalla particella 652, con frazionamento n.77431 del 25/05/2016; la particella 652 è derivata dalla particella 400, con frazionamento n.134750 del 02/07/2002; la particella 400 è derivata dalla particella 134, con frazionamento n. 515 del 05/02/1998).

- Catasto Fabbricati di San Ferdinando, bene intestato agli esecutati [REDACTED]
[REDACTED], proprietaria per 24/108, [REDACTED],
proprietaria per 6/108, [REDACTED], proprietaria per 6/108,
[REDACTED], proprietario per 9/108, [REDACTED]
[REDACTED], proprietaria per 9/108,
nonché alle signore [REDACTED],
proprietaria per 27/108, e [REDACTED],
proprietaria per 27/108,

foglio 17 particella 924, via Provinciale per Rosarno snc, piano terra, categoria C/2, classe 2, consistenza 4,5 vani, superficie catastale totale: 104 mq, escluse aree scoperte 104 mq, rendita € 218,46 (la particella 924 è derivata dalla particella 920, con variazione n.46618 del 18/04/2017; la particella 920 è derivata dalla particella 652, con frazionamento n.77431 del 25/05/2016; la particella 652 è derivata dalla particella 400, con frazionamento n.134750 del 02/07/2002; la particella 400 è derivata dalla particella 134, con frazionamento n. 515 del 05/02/1998).

Nota: tra gli intestatari dei beni sopra elencati (terreni e fabbricati) non figura il signor [REDACTED]
[REDACTED], che ha rinunciato all'eredità del padre [REDACTED]
[REDACTED]. Atteso che a seguito del comportamento contraddittorio del signor [REDACTED]
[REDACTED], lo stesso è da intendersi erede del padre a tutti gli effetti, le quote di [REDACTED] [REDACTED]

Publicazione
ripubblicazione o ripro

degli eredi di [REDACTED] sono così distribuite: [REDACTED] proprietà per 24/108, [REDACTED] proprietà per 4/108, [REDACTED] proprietà per 4/108, [REDACTED] proprietà per 4/108.

02. Provenienza dei beni

Bene identificato nel Catasto Terreni del comune di San Ferdinando al foglio 17 con la particella 923 e nel Catasto Fabbricati al foglio 27 con la particella 924.

Le particelle 923 e 924 sono derivate, per frazionamenti successivi dalla particella 134, a sua volta derivata dalla particella 41.

Intestati: in data anteriore al di 01/01/1980, come particella 134, ai signori [REDACTED] [REDACTED], per diritti pari ad 3/12 indivisi, [REDACTED] [REDACTED], per diritti pari ad 3/12 indivisi, [REDACTED] [REDACTED], per diritti pari ad 3/12 indivisi, e [REDACTED] [REDACTED], per diritti pari ad 3/12 indivisi.

Titolo: la proprietà dei beni in oggetto era pervenuta ai soggetti sopra citati, per diritti pari ad 3/12 ciascuno dell'intero, come particella 41/b di 4.83.70, con atto di compravendita rogato dal notaio Giuseppe Macri in data 07/12/1964, trascritto il 10/12/1964 al n. 16941 d'ordine e al n. 15822 di formalità.

Intestati: dal 28/12/1984, come particella 134, ai signori [REDACTED] [REDACTED], coniugi in regime di comunione legale, per diritti pari a 4/12 indivisi, ai signori [REDACTED] [REDACTED], coniugi in regime di comunione legale, per diritti pari a 2/12 indivisi, ed ai signori [REDACTED] [REDACTED], per diritti pari ad 3/12 indivisi, e [REDACTED] [REDACTED], per diritti pari ad 3/12 indivisi

ASTE
GIUDIZIARIE
Pubblicazione
ripubblicazione o riproduzione

Titolo: atto di compravendita rogato dal notaio Rosaria De Benedetto da Bagnara il 28/12/1984, rep. n. 846, trascritto il 23/01/1985 ai numeri 1001 di R.P./1128 R.G.

Acquirenti: coniugi [REDACTED], diritti pari a 4/12 indivisi, coniugi [REDACTED], diritti pari a 2/12 indivisi

Venditori: coniugi [REDACTED], diritti pari ad 6/12 indivisi

Note: con assegno di bene in conto di futura divisione rogato dal notaio Marcella Clara Reni da Taurianova il di 08/03/1988, rep. n. 2010, trascritto il 29/03/1988 ai numeri 3539 R.P./4421 R.G., a richiesta dei coniugi [REDACTED], gli altri conviventi [REDACTED] hanno attribuito, assegnato e rilasciato in esclusiva proprietà alle citate coppie di coniugi che hanno accettato, per diritti pari a due terzi dell'intero i coniugi [REDACTED], in regime di comunione legale, e per diritti pari ad un terzo dell'intero i coniugi [REDACTED], in regime di comunione legale, in conto di futura divisione, la piena proprietà del seguente immobile: in San Ferdinando, alla località "Focoli", seminativo di are ottantatrè. Confinante con restante proprietà comune, strada provinciale e proprietà [REDACTED] [REDACTED], salvo e se altri. Distinto sul tipo di frazionamento, approvato dall'U.T.E. di Reggio Calabria il di 08/09/1987 con il protocollo n. 86, con la particella di nuova formazione 283 (ex 134.b) foglio 17 are 83.00, distaccata dalla maggiore consistenza dalla sopra citata particella 134.

Intestati: dal 13/08/1994, come particella 134, alla signora [REDACTED], per 24/108 indivisi, ed ai signori [REDACTED] [REDACTED] [REDACTED], per 4/108 ciascuno indivisi,

Titolo: successione legittima di [REDACTED] [REDACTED]

Publicazione
ripubblicazione o ripro

a Palmi il 29 marzo 1995 con denuncia numero 57, volume 350, trascritta il 02/12/1995
ai numeri 14630 R.P./17417 R.G.

Eredi: [REDACTED], 6/108 della piena proprietà, [REDACTED]
[REDACTED], 4/108 ciascuno della piena proprietà.

De cuius: [REDACTED], 18/108 della piena proprietà.

03. Iscrizioni e trascrizioni pregiudizievoli

Da visure effettuate presso il Servizio di Pubblicità Immobiliare di Reggio Calabria risulta che in
relazione al bene di cui al presente lotto sono state pubblicate le seguenti formalità pregiudizievoli:

1) Ipoteca giudiziale in rinnovazione:

iscritta: in data 18/09/2015 ai numeri 1346 RP/15263 RG per € 263.393,02 – formalità di
riferimento numero 1094 R.P. del 12/10/1995.

a favore: Banco di Sicilia S.p.A. con sede in Messina, relativamente all'unità negoziale n. 2, per
il diritto di proprietà, per la quota di 18/36. Altre unità negoziali.

contro: [REDACTED], relativamente all'unità negoziale n.
2, per il diritto di proprietà, per la quota di 1/12; [REDACTED]
[REDACTED], relativamente all'unità negoziale n. 2, per il diritto di proprietà, per la
quota di 1/12; [REDACTED]
relativamente all'unità negoziale n. 2, per il diritto di proprietà, per la quota di 8/36;
[REDACTED] relativamente all'unità negoziale
n. 2, per il diritto di proprietà, per la quota di 2/36; [REDACTED]
[REDACTED], relativamente all'unità negoziale n. 2, per il diritto di proprietà, per la
quota di 2/36; [REDACTED], relativamente a tutte le
unità negoziali. Altri soggetti e altre unità negoziali.

derivante da: decreto ingiuntivo emesso dal Tribunale di Messina il 21/07/1995, rep. n. 10/95

**Pubblicazione
ripubblicazione o ripro**

unità neg. 2: Catasto Terreni di Rosarno, foglio 17 particella 134; altro bene.

Nota: la particella 134, per frazionamenti successivi, ha dato origine alle particelle 653, 654, 918, 919, 923 e 924.

2) Ipoteca giudiziale in rinnovazione:

iscritta: in data 02/12/2015 ai numeri 1745 RP/19743 RG per € 258.228,45 – formalità di riferimento numero 1320 R.P. del 06/12/1995.

a favore: Carical – Cassa di Risparmio di Calabria e di Lucania S.p.A. con sede in Cosenza, relativamente all'unità negoziale n. 18, per il diritto di proprietà, per la quota di 18/54. Altre unità negoziali.

contro: [REDACTED] relativamente all'unità negoziale n. 18, per il diritto di proprietà, per la quota di 2/54; [REDACTED] [REDACTED] relativamente all'unità negoziale n. 18, per il diritto di proprietà, per la quota di 2/54; [REDACTED] relativamente all'unità negoziale n. 18, per il diritto di proprietà, per la quota di 2/54; [REDACTED] [REDACTED] relativamente all'unità negoziale n. 18, per il diritto di proprietà, per la quota di 12/54. Altri soggetti e altre unità negoziali.

derivante da: decreto ingiuntivo emesso dal Tribunale di Palmi il 20/07/1995, rep. n. 428.

unità neg. 18: Catasto Terreni di San Ferdinando, foglio 17, particella 652 e Catasti Fabbricati di San Ferdinando, foglio 17, particelle 653, 654 sub 2, 3, 4 (tutte identificate con il numero 134 nella formalità precedente); altri beni.

Nota: la particella 652, per frazionamenti successivi, ha dato origine alle particelle 918, 919, 923 e 924

3) Pignoramento in rinnovazione:

trascritto: in data 10/03/2020 ai numeri 3647 R.P./4609 R.G. – formalità di trascrizione numero

Publicazione
ripubblicazione o ripro

2341 R.P. del 15/03/2000.

a favore: DOVALUE S.p.A. con sede in Verona e Banco di Sicilia S.p.A. con sede in Messina
- Banco di Sicilia S.p.A. con sede in Messina, relativamente all'unità negoziale n. 8,
per il diritto di proprietà, per la quota di 6/12. Altre unità negoziali.

contro: [REDACTED], relativamente all'unità negoziale n.
8, per il diritto di proprietà, per la quota di 1/12; [REDACTED]
[REDACTED], relativamente all'unità negoziale n. 8, per il diritto di proprietà, per la
quota di 1/12; [REDACTED]
relativamente all'unità negoziale n. 8, per il diritto di proprietà, per la quota di 24/108;
[REDACTED] relativamente all'unità negoziale
n. 8, per il diritto di proprietà, per la quota di 4/108; [REDACTED]
[REDACTED], relativamente all'unità negoziale n. 8, per il diritto di proprietà, per la
quota di 4/108; [REDACTED] relativamente
all'unità negoziale n. 8, per il diritto di proprietà, per la quota di 4/108.

unità neg. 8: Catasto Terreni di Rosarno, foglio 17 particella 134; altro bene.

Nota: la particella 134, per frazionamenti successivi, ha dato origine alle particelle 653, 654,
918, 919, 923 e 924.

04. Descrizione: quota pari ad un mezzo della piena proprietà di un fondo rustico, della superficie
catastale complessiva di are 10.86, ubicato in località "Focoli" di San Ferdinando, a circa due
chilometri dal centro abitato di Rosarno, lungo la Strada Provinciale San Ferdinando-Rosarno. Il lotto
è così composto:

- particella 923, agrumeto di are 9.82. Al bene si accede da un cancello carrabile attraversando, dalla
strada provinciale, una piccola corte di forma triangolare, comune alle particelle 919 e 923 (vedi
planimetria indicativa dello stato dei luoghi). La qualificazione catastale attuale con censimento n. 134

Publicazione
ripubblicazione o ripro

allo stato dei luoghi: il terreno, infatti, è oggi destinato in parte a corte del fabbricato costruito sulla particella 924 ed in parte alla coltivazione in serra. Sul terreno è stata rilevata la presenza di una serra-tunnel realizzata con struttura metallica e copertura con film di polietilene; il manufatto, che misura all'incirca metri 8,00 per metri 16,00, copre una superficie di circa 128,00 mq.

- particella 924, abitazione della superficie catastale di 104,00 mq. Il fabbricato, costruito con struttura mista ad un piano fuori terra, presenta la copertura realizzata con struttura di ferro rivestita con lamiere grecate coibentate. La muratura esterna di tamponamento è stata intonacata e rifinita con grassello di calce sul lato che prospetta a sud mentre è stata intonacata al rustico sul lato opposto. Sui lati nord, est e sud è presente una tettoia che copre complessivamente una superficie di circa 80,00 mq della confinante particella 923. All'interno dell'abitazione sono presenti una zona giorno, composta da un'ampia cucina-soggiorno e da un bagno, ed una zona notte composta da un disimpegno e tre vani. Le pareti sono intonacate e tinteggiate; i pavimenti sono rivestiti con piastrelle; le porte sono di legno con telaio di legno; le finestre, di alluminio verniciato con vetro-camera, sono protette da persiane. Sulla particella 923 sono presenti, inoltre:

- un piccolo deposito di circa 10,00 mq, posizionato lungo il confine est (vedi planimetria indicativa dello stato dei luoghi). Il manufatto, realizzato con struttura di legno, presenta tamponatura in muratura intonacata e copertura ad una falda inclinata, rivestita con tegole.
- una tettoia di circa 20,00 mq, posizionata lungo il confine sud, in prossimità del cancello d'accesso al fondo (vedi planimetria indicativa dello stato dei luoghi). Il manufatto è stato realizzato con struttura di ferro e copertura di lamiera grecata.

05. **Diritto da vendere:** quota pari ad un mezzo della piena proprietà (9/108 ciascuno di proprietà dei coniugi [REDACTED], 24/108 di proprietà di [REDACTED], e 4/108 ciascuno di proprietà di [REDACTED]).

06. **Stato di possesso:** libero per la procedura. Si evidenzia che, al momento, il bene è occupato da terzi.

Publicazione
ripubblicazione o ripro

che hanno acquistato, con scrittura privata non trascritta, la quota pari ad 1/2 dell'intero non soggetta ad esecuzione forzata.

07. **Conformità urbanistico-edilizia:** da informazioni assunte presso l'Ufficio Tecnico del comune di San Ferdinando risulta che per i manufatti realizzati sulla particella 919 non è stata rilasciata alcuna autorizzazione. Considerate le caratteristiche del lotto, la destinazione urbanistica dell'area nonché la presenza del vincolo paesaggistico-ambientale, in fase di stima si calcolerà una percentuale di abbattimento sul valore determinato per tenere conto delle spese necessarie al ripristino dello stato dei luoghi.

08. **Vincoli urbanistici:** da informazioni assunte presso l'Ufficio Tecnico del Comune di San Ferdinando risulta che, in base al vigente strumento urbanistico, il bene in oggetto ricade in Zona E – Agricola i cui indici e parametri sono: 1) indice di fabbricabilità per abitazioni: 0,03 mc/mq; 2) indice di fabbricabilità nella realizzazione delle opere di cui ai punti B) e C) dell'art. 4 paragrafo C delle norme di attuazione: 0,10 mc/mq; 3) strumento di attuazione: concessione edilizia singola; 4) altezza massima: 7,50 metri; 5) numero massimo dei piani: 2; 6) distacco minimo degli edifici distanza/altezza: 2,00; 7) distanza minimo assoluto dai confini: 10,00 metri.

Si precisa, inoltre, che il territorio comunale di San Ferdinando è sottoposto al Vincolo Paesaggistico Ambientale ai sensi del D. Leg.vo n. 42/2004, della Legge Regionale n. 23/90 e del D.M. 12/12/1967.

09. **Valutazione:** l'aspetto economico considerato ai fini della valutazione del bene è il più probabile valore di mercato. Tenuto conto delle caratteristiche del bene, il procedimento di stima adottato è quello sintetico-comparativo basato sulla conoscenza di recenti valori di compravendita di beni simili e sull'esistenza di parametri in comune tra i beni considerati e il bene oggetto di stima. I parametri tecnici considerati sono l'ettaro, il metro quadrato e il metro cubo. Sulla scorta delle indagini di mercato effettuate e di quanto descritto nella presente relazione, si ritiene razionale esprimere la seguente valutazione il cui ammontare finale è da intendersi, comunque, a corpo e non a misura.

Publicazione
ripubblicazione o ripro

- Fondo rustico di are 10.86

Valore dell'intero: $0.10.86 \text{ ha} \times 100.000,00 \text{ €/mq} = \text{€ } 10.860,00$.

Al valore così determinato si applica una riduzione forfetaria dell'80 % che tiene conto delle spese da sostenere per il ripristino dello stato dei luoghi (60%) nonché del diminuito valore per effetto dello scorporo della quota assegnata in conto di futura divisione (20%):

Valore al netto delle decurtazioni: $\text{€ } 10.860,00 \times 0,20 = \text{€ } 2.172,00$.

Valore della quota di comproprietà (1/2 dell'intero) $\text{€ } 2.172,00 \times 1/2 = \text{€ } 1.086,00$.

Per quanto sopra esposto si determina il seguente valore al netto della decurtazione apportata:

Prezzo base d'asta _____ **€ 1.086,00.**

L'ausiliario del Giudice
dr agr. Antonio Zinnato

ASTE
GIUDIZIARIE.



Publicazione
ripubblicazione o riproduzione



Foto 1: Catasto Terreni di San Ferdinando, foglio 17 - corte di forma triangolare che, dalla strada provinciale Rosarno-San Ferdinando, consente l'accesso alla particella 919, a sinistra, e alla particella 923, a destra.



Foto 2: Catasto Terreni di San Ferdinando, foglio 17, particella 923, Contrada Foccoli. Sono presenti un accesso pedonale ed un accesso carrabile.

Publicazione
ripubblicazione o ripro

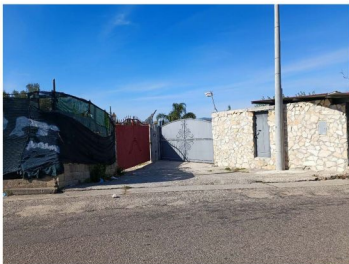

Foto 3: Catasto Terreni di San Ferdinando, foglio 17, particella 923, Contrada Focoli. In prossimità dell'accesso pedonale è stata realizzata una tettoia di circa 20,00 mq.



Foto 4: deposito di circa 10,00 mq, realizzato lungo il confine est della particella 923.

Publicazio
ripubblicazione o ripro



Foto 5: serra-tunnel presente sulla particella 923.



Foto 6: la facciata del lato sud dell'abitazione, identificata con la particella 923, è stata intonacata e rifinita con grassello di calce.

Publicazione
ripubblicazione o ripro



Foto 7: la facciata del lato nord dell'abitazione è stata intonacata al rustico.



Foto 8: interno dell'abitazione.

Publicazione
ripubblicazione o riproduzione

ASTE GIUDIZIARIE



Publicazione
ripubblicazione o ripro

Agenzia delle Entrate
CATASTO FABBRICATI
 Ufficio Provinciale di
 Reggio Calabria

Dichiarazione protocollo n. RC0047711 del 20/04/2017

Planimetria di u.i.u. in Comune di San Ferdinando

Via Provinciale Per Rosarno

civ. SNC

Identificativi Catastali:

Sesione:
 Foglio: 17
 Particella: 924
 Subalterno:

Compilata da:
 Di Bartolo Antonino
 Iscritto all'albo:
 Geometri

Prov. Reggio Calabria N. 2132

Scheda n. 1 Scala 1:200

PARTICELLA 923



PIANO TERRA
 h = 3.00 mt

PARTICELLA 923

PARTICELLA 923

NORD



ASTE
GIUDIZIARIE



Publicazione
ripubblicazione o riproduzione

Ultima planimetria in atti

Data: 22/07/2021 - n. T51782 - Richiedente: ZNNNTN57C0IG288D

Totale schede: 1 - Formato di acquisizione: A4(210x297) - Formato stampa richiesto: A4(210x297)



stralcio estratto di mappa



planimetria indicativa dello stato dei luoghi

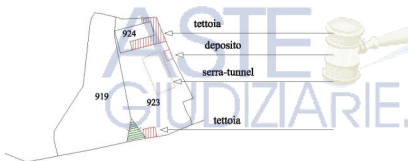

corte comune per l'accesso alle particelle 919 e 923

Publicazio
ripubblicazione o ripro

TRIBUNALE DI PALMI

C.T.U. nella procedura esecutiva n. 35/2000.

ALLEGATO RELATIVO AL LOTTO 011

Quota pari ad un mezzo dell'intero su un fondo rustico coltivato ad agrumi, della superficie complessiva di ettari 8.38.80, ubicato in località "Focoli" di San Ferdinando, a circa due chilometri dal centro abitato di Rosarno. Il bene è identificato nel Catasto Terreni al foglio 17 con la particella 581, agrumeto classe prima, ettari 6.27.60, RD € 3.030,60, RA € 842,73 e con la particella 582, agrumeto classe seconda, ettari 2.10.40, RD € 869,30, RA € 249,92.

INDICE

01. Dati catastali.....	1
02. Provenienza dei beni.....	2
03. Iscrizioni e trascrizioni pregiudizievoli.....	3
04. Descrizione.....	5
05. Diritto da vendere.....	6
06. Stato di possesso.....	6
07. Vincoli urbanistici.....	6
08. Valutazione.....	7

Allegati:

- n. 6 fotografie;
- la documentazione catastale (estratto di mappa);
- n. 1 planimetria indicativa dello stato dei luoghi.

01. Dati catastali

- ~ Catasto Terreni di San Ferdinando, beni intestati agli esecutati [REDACTED]
[REDACTED] proprietaria per 24/108, [REDACTED] proprietaria per
6/108, [REDACTED] proprietaria per 6/108, [REDACTED]
[REDACTED] proprietario per 9/108, [REDACTED]
[REDACTED] proprietaria per 9/108,
nonché ai signori [REDACTED] proprietaria
per 27/108, [REDACTED] proprietà per 27/324 – usufrutto
per 1/6, [REDACTED] nuda proprietà per 27/324, [REDACTED]
[REDACTED] nuda proprietà per 27/324,

Publicazione
ripubblicazione o ripro

- foglio 17 **particella 581 AA**, uliveto classe 2, are 09.20, RD € 4,04, RA € 3,56
particella 581 AB, agrumeto classe 4, ettari 6.18.40, RD € 958,13, RA € 479,07
particella 582 AA, uliveto classe 2, are 02.00, RD € 0,88, RA € 0,77
particella 582 AB, agrumeto classe 2, ettari 2.08.40, RD € 861,04, RA € 247,55
(derivate dalla particella 41, con frazionamento n.30380 del 26/02/2001).

Nota: tra gli intestatari non figura il signor Larosa Antonio, nato a Gioia Tauro il 14/10/1977, che ha rinunciato all'eredità del padre [REDACTED]. Atteso che a seguito del comportamento contraddittorio del signor [REDACTED] lo stesso è da intendersi erede del padre a tutti gli effetti, le quote di comproprietà degli eredi di [REDACTED] sono così distribuite:
[REDACTED], proprietà per 24/108, [REDACTED], proprietà per 4/108, [REDACTED]
[REDACTED], proprietà per 4/108, [REDACTED], proprietà per 4/108.

02. Provenienza dei beni

Beni identificati nel Catasto Terreni del comune di San Ferdinando al foglio 17 con le particelle 581 e 582.

Intestati: in data anteriore al di 01/01/1980, come particelle 41, ai signori [REDACTED]
[REDACTED]
[REDACTED], per diritti pari ad 3/12 ciascuno dell'intero.

Titolo: la proprietà del bene in oggetto era pervenuta ai signori [REDACTED]
[REDACTED], per diritti pari ad 3/12 ciascuno dell'intero, come particella 41/b di 8.30.00, con atto di compravendita rogato dal notaio Giuseppe Macri in data 06/07/1964, trascritto il 21/07/1964 al n. 10007 d'ordine e al n. 9346 di formalità.

Intestati: dal 28/12/1984, come particella 41, ai signori [REDACTED]
[REDACTED]
coniugi in regime di comunione legale, per diritti pari a 4/12 indivisi, ai signori [REDACTED]

Publicazione
ripubblicazione o ripro

██████████
██████████, coniugi in regime di comunione legale, per diritti pari a 2/12 indivisi, ed
ai signori ██████████, per diritti pari ad 3/12 indivisi, e ██████████, per
diritti pari ad 3/12 indivisi

Titolo: atto di compravendita rogato dal notaio Rosaria De Benedetto da Bagnara il
28/12/1984, rep. n. 846, trascritto il 23/01/1985 ai numeri 1001 di R.P./1128 R.G.

Acquirenti: coniugi ██████████, diritti pari a 4/12 indivisi, coniugi
██████████, diritti pari a 2/12 indivisi

Venditori: coniugi ██████████, diritti pari ad 6/12 indivisi

Intestati: dal 13/08/1994, come particella 41, alla signora ██████████, per 24/108
indivisi, ed ai signori ██████████
██████████
██████████, per 4/108 ciascuno indivisi,

Titolo: successione legittima di ██████████, registrata
a Palmi il 29 marzo 1995 con denuncia numero 57, volume 350, trascritta il 02/12/1995
ai numeri 14630 R.P./17417 R.G.

Eredi: ██████████, 6/108 della piena proprietà, ██████████
██████████, 4/108 ciascuno della piena proprietà.

De cuius: ██████████, 18/108 della piena proprietà.

03. Iscrizioni e trascrizioni pregiudizievoli

Da visure effettuate presso il Servizio di Pubblicità Immobiliare di Reggio Calabria risulta che in
relazione ai beni di cui al presente lotto sono state pubblicate le seguenti formalità pregiudizievoli:

1) Ipoteca giudiziale in rinnovazione:

iscritta: in data 18/09/2015 ai numeri 1346 RP/15263 RG per € 263.390,00 e formalità di
riferimento numero 1094 R.P. del 12/10/1995.

**Pubblicazione
ripubblicazione o ripro**

a favore: Banco di Sicilia S.p.A. con sede in Messina, relativamente all'unità negoziale n. 2, per il diritto di proprietà, per la quota di 18/36. Altre unità negoziali.

contro: [REDACTED], relativamente all'unità negoziale n. 2, per il diritto di proprietà, per la quota di 1/12; [REDACTED] [REDACTED], relativamente all'unità negoziale n. 2, per il diritto di proprietà, per la quota di 1/12; [REDACTED] relativamente all'unità negoziale n. 2, per il diritto di proprietà, per la quota di 8/36; [REDACTED] relativamente all'unità negoziale n. 2, per il diritto di proprietà, per la quota di 2/36; [REDACTED] [REDACTED], relativamente all'unità negoziale n. 2, per il diritto di proprietà, per la quota di 2/36; [REDACTED] [REDACTED], relativamente a tutte le unità negoziali. Altri soggetti e altre unità negoziali.

derivante da: decreto ingiuntivo emesso dal Tribunale di Messina il 21/07/1995, rep. n. 1306/95.

unità neg. 2: Catasto Terreni di Rosarno, foglio 17 particella 41; altro bene.

Nota: la particella 41 ha dato origine alle particelle 581 e 582.

2) Ipoteca giudiziale in rinnovazione:

iscritta: in data 02/12/2015 ai numeri 1745 RP/19743 RG per € 258.228,45 – formalità di riferimento numero 1320 R.P. del 06/12/1995.

a favore: Carical – Cassa di Risparmio di Calabria e di Lucania S.p.A. con sede in Cosenza, relativamente all'unità negoziale n. 18, per il diritto di proprietà, per la quota di 18/54. Altre unità negoziali.

contro: [REDACTED] relativamente all'unità negoziale n. 18, per il diritto di proprietà, per la quota di 2/54; [REDACTED] [REDACTED] relativamente all'unità negoziale n. 18, per il diritto di proprietà, per la quota di 2/54; [REDACTED] [REDACTED] relativamente

Publicazione
ripubblicazione o ripro

all'unità negoziale n. 18, per il diritto di proprietà, per la quota di 2/54; [REDACTED]

[REDACTED] relativamente all'unità negoziale n.

18, per il diritto di proprietà, per la quota di 12/54. Altri soggetti e altre unità negoziali.

derivante da: decreto ingiuntivo emesso dal Tribunale di Palmi il 20/07/1995, rep. n. 428.

unità neg. 18: Catasto Terreni di San Ferdinando, foglio 17 particelle 581, 582 (tutte identificate con il numero 41 nella formalità precedente); altri beni.

3) Pignoramento in rinnovazione:

trascritto: in data 10/03/2020 ai numeri 3647 R.P./4609 R.G. – formalità di riferimento numero 2341 R.P. del 15/03/2000.

a favore: DOVALUE S.p.A. con sede in Verona e Banco di Sicilia S.p.A. con sede in Messina - Banco di Sicilia S.p.A. con sede in Messina, relativamente all'unità negoziale n. 8, per il diritto di proprietà, per la quota di 6/12. Altre unità negoziali.

contro: [REDACTED] relativamente all'unità negoziale n.

8, per il diritto di proprietà, per la quota di 1/12; [REDACTED]

[REDACTED] relativamente all'unità negoziale n. 8, per il diritto di proprietà, per la

quota di 1/12; [REDACTED]

relativamente all'unità negoziale n. 8, per il diritto di proprietà, per la quota di 24/108;

[REDACTED] relativamente all'unità negoziale

n. 8, per il diritto di proprietà, per la quota di 4/108; [REDACTED]

[REDACTED] relativamente all'unità negoziale n. 8, per il diritto di proprietà, per la

quota di 4/108; [REDACTED] relativamente

all'unità negoziale n. 8, per il diritto di proprietà, per la quota di 4/108.

unità neg. 8: Catasto Terreni di Rosarno, foglio 17 particella 41; altro bene.

Nota: la particella 41 ha dato origine alle particelle 581 e 582.

04. Descrizione: quota pari ad un mezzo dell'intero su un fondo rustico coltivato ad agrumi, della

Publicazione
ripubblicazione o ripro

superficie complessiva di ettari 8.38.80, ubicato in località "Focoli" di San Ferdinando, a circa due chilometri dal centro abitato di Rosarno. Al fondo si accede direttamente dalla strada provinciale San Ferdinando – Rosarno nonché da una strada interpodereale identificata con la particella 150. Il bene è costituito da un solo corpo di forma irregolare con giacitura pressoché pianeggiante. Il terreno presenta tessitura sciolta. Una porzione di circa 3 ettari, su cui è presente un limoneto con sesto di impianto di circa metri 4,50 x metri 3,00, protetto da rete antigrandine, è al momento coltivata da terzi. La rimanente porzione, è sempre coltivata ad agrumi (mandarino). In particolare, il mandarinetto, con età media superiore ai trent'anni, ha un sesto d'impianto di circa metri 5,00 per metri 4,00. La coltivazione, in discrete condizioni di vegetazione, è dotata di impianto di irrigazione fisso, ad aspersione sopra chioma. In alcuni settori dell'agrumeto, detto impianto, è stato sostituito con un nuovo impianto per l'irrigazione localizzata con micro getti.

05. **Diritto da vendere:** quota pari ad un mezzo della piena proprietà (9/108 ciascuno di proprietà dei coniugi ██████████, 24/108 di proprietà di ██████████, e 4/108 ciascuno di proprietà di ██████████).
06. **Stato di possesso:** libero per la procedura. Al momento una porzione di circa 3 ettari (vedi planimetria indicativa dello stato dei luoghi) è occupata da terzi che dopo aver promosso, presso il Tribunale di Palmi, giudizio di usucapione conclusosi con esito negativo, hanno proposto appello, ancora pendente, avverso la sentenza di primo grado.
07. **Vincoli urbanistici:** da informazioni assunte presso l'Ufficio Tecnico del Comune di San Ferdinando risulta che, in base al vigente strumento urbanistico, il bene in oggetto ricade in Zona E – Agricola i cui indici e parametri sono: 1) indice di fabbricabilità per abitazioni: 0,03 mc/mq; 2) indice di fabbricabilità nella realizzazione delle opere di cui ai punti B) e C) dell'art. 4 paragrafo C delle norme di attuazione: 0,10 mc/mq; 3) strumento di attuazione: concessione edilizia singola; 4) altezza massima: 7,50 metri; 5) numero massimo dei piani: 2; 6) distacco minimo, della distanza/distanza/altezza: 2,00; 7) distanza minimo assoluto dai confini: 10,00 metri.

Si precisa, inoltre, che il territorio comunale di San Ferdinando è sottoposto al Vincolo Paesaggistico Ambientale ai sensi del D. Leg.vo n. 42/2004, della Legge Regionale n. 23/90 e del D.M. 12/12/1967..

08. **Valutazione:** l'aspetto economico considerato ai fini della valutazione del bene è il più probabile valore di mercato. Tenuto conto delle caratteristiche del bene, il procedimento di stima adottato è quello sintetico-comparativo basato sulla conoscenza di recenti valori di compravendita di beni simili e sull'esistenza di parametri in comune tra i beni considerati e il bene oggetto di stima. Il parametro tecnico considerato è l'ettaro. Sulla scorta delle indagini di mercato effettuate e di quanto descritto nella presente relazione, si ritiene razionale esprimere la seguente valutazione il cui ammontare finale è da intendersi, comunque, a corpo e non a misura:

- Fondo rustico di ettari 8.38.80

Valore dell'intero: $8.38.80 \text{ ha} \times 52.000,00 \text{ €/mq} = \text{€ } 436.176,00$.

Al valore così determinato si applica una riduzione forfetaria del 20 % che tiene conto dell'alea legata al giudizio ancora pendente in appello per la richiesta usucapione di circa 3 ettari (10%), della maggiore difficoltà di vendita dei beni per quota (5%) nonché della maggiore difficoltà di vendita dei beni sottoposti a vendita forzata (5%):

Valore al netto della decurtazione: $\text{€ } 436.176,00 \times 0,80 = \text{€ } 348.940,80$

Valore della quota pignorata (1/2 dell'intero) $\text{€ } 348.940,80 \times 1/2 = \text{€ } 174.470,40$.

Per quanto sopra esposto si determina il seguente valore al netto della decurtazione apportata:

Prezzo base d'asta _____ € 174.470,40.

L'ausiliario del Giudice
dr agr. Antonio Zinnato

Publicazio
ripubblicazione o ripro



Foto 1: Catasto Terreni di San Ferdinando, foglio 17, particella 150 – strada interpoderale che lambisce il confine est delle particelle 581 e 582. Nella foto, le particelle 581 e 582 sono a sinistra della strada.



Foto 2: Catasto Terreni di San Ferdinando, foglio 17, Contrada Focoli, Strada podereale a servizio della particella 582 (a sinistra) e della particella 581 (a destra).

ASTE
GIUDIZIARIE
Pubblicazione
ripubblicazione o ripro



Foto 3: Catasto Terreni di San Ferdinando, foglio 17, particelle 581 e 582, Contrada Focoli.
Entrambe le particelle sono coltivate ad agrumi (mandarino).



Foto 4: Catasto Terreni di San Ferdinando, foglio 17, particelle 581 e 582, Contrada Focoli.

Publicazione
ripubblicazione o riproduzione

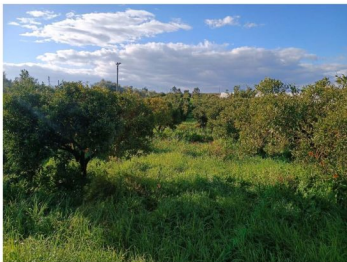

Foto 5: una porzione di circa 3 ettari delle particelle 581 e 582 (a destra), occupata da terzi, è coltivata a limoni, protetti con rete antigrandine.



Foto 6: la porzione coltivata a limone è separata dal resto della proprietà con una recinzione, realizzata con paletti di cemento e rete metallica.

Publicazio
ripubblicazione o ripro

ASTE GIUDIZIARIE

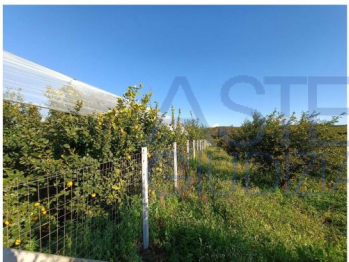

Publicazione
ripubblicazione o ripro

Catasto Terreni - Comune di San Ferdinando
Foglio 17 - particelle 581 e 582
Scala 1:4000



Stralcio estratto di mappa

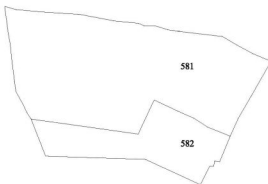

planimetria indicativa dello stato dei luoghi

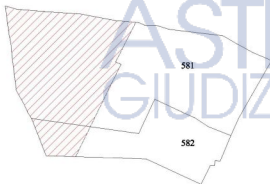

porzioni delle particelle 581 e 582 con parti di area

Publicazione
ripubblicazione o ripro

Visura storica per immobile

Situazione degli atti informatizzati dall'impianto meccanografico al 14/05/2021

Data: 14/05/2021 - Ora: 11.17.13

Segue

Visura n.: T137135 Pag: 1

Dati della richiesta	Comune di SAN FERDINANDO (Codice: M277) Provincia di REGGIO DI CALABRIA
Catasto Terreni	Foglio: 17 Particella: 923

INTESTATI

Situazione dell'immobile dal 18/04/2017

N	DATI IDENTIFICATIVI				DATI CLASSAMENTO				DATI DERIVANTI DA	
	Foglio	Particella	Sub	Perc	Qualità Classe	Superficie(m ²)	Dotaz.	Reddito		Tipo mappa del 18/04/2017 protocollo n. RC0946038 in atti dal 18/04/2017 presentata il 18/04/2017 PER NUOVA COSTRUZIONE (n. 46614/1/2017)
1	17	923		-	AGRIUMETO 4	09 82		Domestico Euro 15,23	Agrario Euro 7,40	
Qualità						Partita				

Nella variazione sono stati soppressi i seguenti immobili:

- foglio 17 particella 920

Sono stati inoltre variati i seguenti immobili:

- foglio 17 particella 924

L'intestazione alla data della richiesta deriva dai seguenti atti:

Situazione degli intestati dal 05/09/2020

N	DATI ANAGRAFICI	COGNOME FISCALE	DIRITTI E ONERI REALI
1			

Publicazione
ripubblicazione o riproduzione

Visura storica per immobile

Situazione degli atti informatizzati dall'impianto meccanografico al 14/05/2021

DATI IDENTIFICATIVI DA	VISURA STORICA DI INTERESSO ALL'ATTUALITA' del 14/05/2021 Direzione Provinciale di Reggio Calabria - Ufficio Provinciale - Termino (n. 3893/2011)
------------------------	---

Situazione degli interessati dal 05/01/2016

N.	DATI ANAGRAFICI	COGNOME FISCALE	INDIZI E CATEGORIE BALI
1	[REDACTED]	[REDACTED]	[REDACTED]
2	[REDACTED]	[REDACTED]	[REDACTED]
3	[REDACTED]	[REDACTED]	[REDACTED]
4	[REDACTED]	[REDACTED]	[REDACTED]
5	[REDACTED]	[REDACTED]	[REDACTED]
6	[REDACTED]	[REDACTED]	[REDACTED]
7	[REDACTED]	[REDACTED]	[REDACTED]
8	[REDACTED]	[REDACTED]	[REDACTED]
9	[REDACTED]	[REDACTED]	[REDACTED]
10	[REDACTED]	[REDACTED]	[REDACTED]
11	[REDACTED]	[REDACTED]	[REDACTED]
12	[REDACTED]	[REDACTED]	[REDACTED]
13	[REDACTED]	[REDACTED]	[REDACTED]
14	[REDACTED]	[REDACTED]	[REDACTED]
15	[REDACTED]	[REDACTED]	[REDACTED]
16	[REDACTED]	[REDACTED]	[REDACTED]
17	[REDACTED]	[REDACTED]	[REDACTED]
18	[REDACTED]	[REDACTED]	[REDACTED]
19	[REDACTED]	[REDACTED]	[REDACTED]
20	[REDACTED]	[REDACTED]	[REDACTED]
21	[REDACTED]	[REDACTED]	[REDACTED]
22	[REDACTED]	[REDACTED]	[REDACTED]
23	[REDACTED]	[REDACTED]	[REDACTED]
24	[REDACTED]	[REDACTED]	[REDACTED]
25	[REDACTED]	[REDACTED]	[REDACTED]
26	[REDACTED]	[REDACTED]	[REDACTED]
27	[REDACTED]	[REDACTED]	[REDACTED]
28	[REDACTED]	[REDACTED]	[REDACTED]
29	[REDACTED]	[REDACTED]	[REDACTED]
30	[REDACTED]	[REDACTED]	[REDACTED]
31	[REDACTED]	[REDACTED]	[REDACTED]
32	[REDACTED]	[REDACTED]	[REDACTED]
33	[REDACTED]	[REDACTED]	[REDACTED]
34	[REDACTED]	[REDACTED]	[REDACTED]
35	[REDACTED]	[REDACTED]	[REDACTED]
36	[REDACTED]	[REDACTED]	[REDACTED]
37	[REDACTED]	[REDACTED]	[REDACTED]
38	[REDACTED]	[REDACTED]	[REDACTED]
39	[REDACTED]	[REDACTED]	[REDACTED]
40	[REDACTED]	[REDACTED]	[REDACTED]
41	[REDACTED]	[REDACTED]	[REDACTED]
42	[REDACTED]	[REDACTED]	[REDACTED]
43	[REDACTED]	[REDACTED]	[REDACTED]
44	[REDACTED]	[REDACTED]	[REDACTED]
45	[REDACTED]	[REDACTED]	[REDACTED]
46	[REDACTED]	[REDACTED]	[REDACTED]
47	[REDACTED]	[REDACTED]	[REDACTED]
48	[REDACTED]	[REDACTED]	[REDACTED]
49	[REDACTED]	[REDACTED]	[REDACTED]
50	[REDACTED]	[REDACTED]	[REDACTED]
51	[REDACTED]	[REDACTED]	[REDACTED]
52	[REDACTED]	[REDACTED]	[REDACTED]
53	[REDACTED]	[REDACTED]	[REDACTED]
54	[REDACTED]	[REDACTED]	[REDACTED]
55	[REDACTED]	[REDACTED]	[REDACTED]
56	[REDACTED]	[REDACTED]	[REDACTED]
57	[REDACTED]	[REDACTED]	[REDACTED]
58	[REDACTED]	[REDACTED]	[REDACTED]
59	[REDACTED]	[REDACTED]	[REDACTED]
60	[REDACTED]	[REDACTED]	[REDACTED]
61	[REDACTED]	[REDACTED]	[REDACTED]
62	[REDACTED]	[REDACTED]	[REDACTED]
63	[REDACTED]	[REDACTED]	[REDACTED]
64	[REDACTED]	[REDACTED]	[REDACTED]
65	[REDACTED]	[REDACTED]	[REDACTED]
66	[REDACTED]	[REDACTED]	[REDACTED]
67	[REDACTED]	[REDACTED]	[REDACTED]
68	[REDACTED]	[REDACTED]	[REDACTED]
69	[REDACTED]	[REDACTED]	[REDACTED]
70	[REDACTED]	[REDACTED]	[REDACTED]
71	[REDACTED]	[REDACTED]	[REDACTED]
72	[REDACTED]	[REDACTED]	[REDACTED]
73	[REDACTED]	[REDACTED]	[REDACTED]
74	[REDACTED]	[REDACTED]	[REDACTED]
75	[REDACTED]	[REDACTED]	[REDACTED]
76	[REDACTED]	[REDACTED]	[REDACTED]
77	[REDACTED]	[REDACTED]	[REDACTED]
78	[REDACTED]	[REDACTED]	[REDACTED]
79	[REDACTED]	[REDACTED]	[REDACTED]
80	[REDACTED]	[REDACTED]	[REDACTED]
81	[REDACTED]	[REDACTED]	[REDACTED]
82	[REDACTED]	[REDACTED]	[REDACTED]
83	[REDACTED]	[REDACTED]	[REDACTED]
84	[REDACTED]	[REDACTED]	[REDACTED]
85	[REDACTED]	[REDACTED]	[REDACTED]
86	[REDACTED]	[REDACTED]	[REDACTED]
87	[REDACTED]	[REDACTED]	[REDACTED]
88	[REDACTED]	[REDACTED]	[REDACTED]
89	[REDACTED]	[REDACTED]	[REDACTED]
90	[REDACTED]	[REDACTED]	[REDACTED]
91	[REDACTED]	[REDACTED]	[REDACTED]
92	[REDACTED]	[REDACTED]	[REDACTED]
93	[REDACTED]	[REDACTED]	[REDACTED]
94	[REDACTED]	[REDACTED]	[REDACTED]
95	[REDACTED]	[REDACTED]	[REDACTED]
96	[REDACTED]	[REDACTED]	[REDACTED]
97	[REDACTED]	[REDACTED]	[REDACTED]
98	[REDACTED]	[REDACTED]	[REDACTED]
99	[REDACTED]	[REDACTED]	[REDACTED]
100	[REDACTED]	[REDACTED]	[REDACTED]

Situazione dell'immobile che ha originato il presente dal 15/05/2016

N.	DATI IDENTIFICATIVI				DATI CLASSEMENTO				DATI IDENTIFICAZIONE	
	Foglio	Particella	Sub	Sim	Quadro Classe	Spazio (mq)	Dato	Indice		
1	17	938		-	ACQUEDOTTO 4	18 95		Dominicale Euro 14,00	Agente Euro 0,00	<small> Direzione Provinciale di Reggio Calabria - Ufficio Provinciale - Termino (n. 3893/2011) </small>

Indirizzo	Indirizzo
-----------	-----------

Nota: la situazione reale può differire da quella pubblicata in questa visura.
 - foglio 17 particella 938
 Sono i dati della situazione reale.
 - foglio 17 particella 938 - foglio 17 particella 938

L'informazione alla data della richiesta deriva dai seguenti atti:

Publicazione
 ripubblicazione o ripro

Visura storica per immobile

Situazione degli atti informatizzati dall'impianto meccanografico al 14/05/2021

Data: 14/05/2021 - Ora: 11.17.13

Segue

Visura n.: T137135 Pag: 3

Situazione degli inventari, dal 25/03/2016

[REDACTED]
[REDACTED]
[REDACTED]
[REDACTED]
[REDACTED]
[REDACTED]
[REDACTED]
[REDACTED]
[REDACTED]
[REDACTED]

Situazione dell'immobile che ha originato il provvedimento, dal 20/04/2016

N.	DATI IDENTIFICATIVI				DATI CLASSEMENTO					DATI IMPARTI DA
	Fonte	Periodici	Tab.	Desc.	Qualità Classe	Specialità(n)	Debiti	Tabelle:		
1	17	401			ACQUISTO 4	3 05 75		Domestico Euro 475,28	Agrario Euro 237,08	VARIAZIONE D'UFFICIO del DM4028/95 e rettifiche n. 8/03/98/99 e n. n. n. 20/04/2016 FONDERE FORNITORI PER FIM s. r. l. (2006)
Nota: IC 011/20021					Punti					
Descrizione:		Alloggio: costruzione di qualità, in adempimento di pure - costruzione di brick coperta, sita nel D. 13.10.200 n. 191, consentita con modificazioni nella legge n. 200 n. 304 e successa modificazione 2001 - qualità, fabbrica, struttura, soffitti, accessi, cancello, giardino, traffico, illuminazione.								

Situazione dell'immobile, dal 17/11/2000

N.	DATI IDENTIFICATIVI				DATI CLASSEMENTO					DATI IMPARTI DA
	Fonte	Periodici	Tab.	Desc.	Qualità Classe	Specialità(n)	Debiti	Tabelle:		
1	17	401		AA	ACQUISTO 4	3 05 44		Domestico Euro 474,17	Agrario Euro 197,08	Nota di variazione n. 13/12/2000 e rettifiche n. 8/03/98/99 e n. n. 20/04/2016 FONDERE FORNITORI PER FIM s. r. l. (2006)
				AN	USUFRUTTO 3	05 72		Euro 0,39	Euro 0,39	
Nota:					Punti					

Pubblicazione
 ripubblicazione o riproduzione

Visura storica per immobile

Situazione degli atti informatizzati dall'impianto meccanografico al 14/05/2021

Descrizione: visualizzazione di qualità e dichiarazione di parte - visualizzazione di qualità e dichiarazione di parte n. 41/14/13/2019 n. 192, concernente concessione di usufrutto sulla l.p. n. 21/2019 n. 192 e successione nell'usufrutto (anno 2019) - qualità: Addebito - pubblico e a libro presente sul registro pubblico del comune.

Situazione dell'immobile dal 01/03/2004

N.	DATI IDENTIFICATIVI				DATI DICHIARAZIONE				DATI DEBITARI DA
	Foglio	Particella	Sub	Ess	Qualità Classe	Spaziabilità (m ²)	Data	Importo	
1	17	402	-	-	ACQUISTO 4	3 06 75	14/03/2004	Domestico Euro 470,00 Agente Euro 127,50	Decreto di trasferimento n. 41/14/13/2019 e protocollo n. 8/2019/192 in art. 41/13/2019 (p. 402/12044)

Nota: IN 41/13/2019

Descrizione: visualizzazione di qualità e dichiarazione di parte

Sei e nel libro cartella e parti immobili

- foglio 17 particella 402 - foglio 17 particella 00

Situazione dell'immobile dal 02/07/2002

N.	DATI IDENTIFICATIVI				DATI DICHIARAZIONE				DATI DEBITARI DA
	Foglio	Particella	Sub	Ess	Qualità Classe	Spaziabilità (m ²)	Data	Importo	
1	17	402	-	-	ACQUISTO 1	3 06 75	02/07/2002	Domestico Euro 1.461,00 Agente Euro 411,31	PLAC CORRAMESE n. 41/13/2002 e protocollo n. 124790 in art. 41/13/2002 (n. 124790/12002)

Nota: visualizzazione cartella e parti immobili

- foglio 17 particella 402

Sei e nel libro cartella e parti immobili

- foglio 17 particella 002 - foglio 17 particella 004

L'informazione alla data della richiesta deriva dai seguenti atti:

Situazione degli immobili dal 02/07/2002

Publicazione
ripubblicazione o riproduzione

Visura storica per immobile

Situazione degli atti informatizzati dall'impianto meccanografico al 14/05/2021

[REDACTED]				[REDACTED]				[REDACTED]			
[REDACTED]				[REDACTED]				[REDACTED]			

Situazione dell'immobile che ha originato il precedente dal 15/02/2000

N.	DATI IDENTIFICATIVI				DATI DICHIARATIVO				DATI FISCALI	
	Foglio	Particella	Sub	Sim	Quadri Class.	Spazi (cat.)	Data	Valore		
1	17	400	-	-	AGGIUNTO 1	3 10 00	15/02/2000	Dominabile Euro 1.499,00	Spazio Euro 41.787	Tabella di vendita n. 6125002000 protocollo n. 26702 n. 6114/125002000 (s. 004/125000)

Nota: [REDACTED] Punte: [REDACTED]
 Annotazioni: [REDACTED]

Situazione dell'immobile dal 14/04/2000

N.	DATI IDENTIFICATIVI				DATI DICHIARATIVO				DATI FISCALI	
	Foglio	Particella	Sub	Sim	Quadri Class.	Spazi (cat.)	Data	Valore		
1	17	400	-	-	DEBITATO 1	3 10 00	14/04/2000	Dominabile Euro 1.499,00	Spazio Euro 41.787	[REDACTED]

Nota: [REDACTED] Punte: [REDACTED]

File e file della visura in pdf (max=50)

- Ag 17 protocollo 200

Pubblicazione
 ripubblicazione o ripro

Visura storica per immobile

Situazione degli atti informatizzati dall'impianto meccanografico al 14/05/2021

Situazione del trattabile dal 01/01/1998

N.	DATI IDENTIFICATIVI					DATI CATASTRALI				DATI DENARIARI		
	Foglio	Particella	Sub	Data	Quad. Class.	Superficie (m ²)		Valore				
						Incompi.	Compi.	Dominio	Aspett.			
1	17	400		-	TERMINO 1	2	20	00		1.235.000	2.433.990	PRATICO N. 1234567890 in via del 1234567890 (n. 1234567890)
Stato:						Punte:	17072					

Nota: vedere con riferimento alla particella:

- foglio 17 particella 134
- foglio 17 particella 400

L'informazione alla data della richiesta deriva dai seguenti atti:

Situazione degli interventi dal 01/01/1998

[REDACTED]	[REDACTED]	[REDACTED]	[REDACTED]	[REDACTED]	[REDACTED]	[REDACTED]	[REDACTED]	[REDACTED]	[REDACTED]	[REDACTED]	[REDACTED]	[REDACTED]	[REDACTED]	[REDACTED]	[REDACTED]	[REDACTED]	[REDACTED]	[REDACTED]	[REDACTED]	
[REDACTED]	[REDACTED]	[REDACTED]	[REDACTED]	[REDACTED]	[REDACTED]	[REDACTED]	[REDACTED]	[REDACTED]	[REDACTED]	[REDACTED]	[REDACTED]	[REDACTED]	[REDACTED]	[REDACTED]	[REDACTED]	[REDACTED]	[REDACTED]	[REDACTED]	[REDACTED]	[REDACTED]
[REDACTED]	[REDACTED]	[REDACTED]	[REDACTED]	[REDACTED]	[REDACTED]	[REDACTED]	[REDACTED]	[REDACTED]	[REDACTED]	[REDACTED]	[REDACTED]	[REDACTED]	[REDACTED]	[REDACTED]	[REDACTED]	[REDACTED]	[REDACTED]	[REDACTED]	[REDACTED]	[REDACTED]
[REDACTED]	[REDACTED]	[REDACTED]	[REDACTED]	[REDACTED]	[REDACTED]	[REDACTED]	[REDACTED]	[REDACTED]	[REDACTED]	[REDACTED]	[REDACTED]	[REDACTED]	[REDACTED]	[REDACTED]	[REDACTED]	[REDACTED]	[REDACTED]	[REDACTED]	[REDACTED]	[REDACTED]
[REDACTED]	[REDACTED]	[REDACTED]	[REDACTED]	[REDACTED]	[REDACTED]	[REDACTED]	[REDACTED]	[REDACTED]	[REDACTED]	[REDACTED]	[REDACTED]	[REDACTED]	[REDACTED]	[REDACTED]	[REDACTED]	[REDACTED]	[REDACTED]	[REDACTED]	[REDACTED]	[REDACTED]
[REDACTED]	[REDACTED]	[REDACTED]	[REDACTED]	[REDACTED]	[REDACTED]	[REDACTED]	[REDACTED]	[REDACTED]	[REDACTED]	[REDACTED]	[REDACTED]	[REDACTED]	[REDACTED]	[REDACTED]	[REDACTED]	[REDACTED]	[REDACTED]	[REDACTED]	[REDACTED]	[REDACTED]
[REDACTED]	[REDACTED]	[REDACTED]	[REDACTED]	[REDACTED]	[REDACTED]	[REDACTED]	[REDACTED]	[REDACTED]	[REDACTED]	[REDACTED]	[REDACTED]	[REDACTED]	[REDACTED]	[REDACTED]	[REDACTED]	[REDACTED]	[REDACTED]	[REDACTED]	[REDACTED]	[REDACTED]
[REDACTED]	[REDACTED]	[REDACTED]	[REDACTED]	[REDACTED]	[REDACTED]	[REDACTED]	[REDACTED]	[REDACTED]	[REDACTED]	[REDACTED]	[REDACTED]	[REDACTED]	[REDACTED]	[REDACTED]	[REDACTED]	[REDACTED]	[REDACTED]	[REDACTED]	[REDACTED]	[REDACTED]
[REDACTED]	[REDACTED]	[REDACTED]	[REDACTED]	[REDACTED]	[REDACTED]	[REDACTED]	[REDACTED]	[REDACTED]	[REDACTED]	[REDACTED]	[REDACTED]	[REDACTED]	[REDACTED]	[REDACTED]	[REDACTED]	[REDACTED]	[REDACTED]	[REDACTED]	[REDACTED]	[REDACTED]
[REDACTED]	[REDACTED]	[REDACTED]	[REDACTED]	[REDACTED]	[REDACTED]	[REDACTED]	[REDACTED]	[REDACTED]	[REDACTED]	[REDACTED]	[REDACTED]	[REDACTED]	[REDACTED]	[REDACTED]	[REDACTED]	[REDACTED]	[REDACTED]	[REDACTED]	[REDACTED]	[REDACTED]
[REDACTED]	[REDACTED]	[REDACTED]	[REDACTED]	[REDACTED]	[REDACTED]	[REDACTED]	[REDACTED]	[REDACTED]	[REDACTED]	[REDACTED]	[REDACTED]	[REDACTED]	[REDACTED]	[REDACTED]	[REDACTED]	[REDACTED]	[REDACTED]	[REDACTED]	[REDACTED]	[REDACTED]
[REDACTED]	[REDACTED]	[REDACTED]	[REDACTED]	[REDACTED]	[REDACTED]	[REDACTED]	[REDACTED]	[REDACTED]	[REDACTED]	[REDACTED]	[REDACTED]	[REDACTED]	[REDACTED]	[REDACTED]	[REDACTED]	[REDACTED]	[REDACTED]	[REDACTED]	[REDACTED]	[REDACTED]

Pubblicazione in proprio

Visura storica per immobile

Visura n.: T137133 Pag: 7

Situazione degli atti informatizzati dall'impianto meccanografico al 14/05/2021

[Redacted Table Content]

Situazione dell'immobile che ha originato il provvedimento dal 1991/1992

N.	DATI IDENTIFICATIVI				DATI CLASSEMENTO				DATI DEPOSITARI	
	Foglio	Particella	Sub	Int.	Quota Classe	Superficie(m ²)	Destin.	Valore		
1.	17	134		-	SEMIABITATO 1	Incompiuta 2 50 40		Domestica L. 751.580	Agraria L. 89.850	MARAZIONE TERRITORIALE del 1991/1992 in atti del 12/05/2021
Sezione				Fondo		1/28				

Limitazione alla data della richiesta deriva dai seguenti atti:

Situazione degli intestati dal 07.01/1991

[Redacted Table Content]

Publicazione

ripubblicazione ripro



Visura storica per immobile

Situazione degli atti informatizzati dall'impianto meccanografico al 14/05/2021

Situazione degli immobili dal 10/12/1994

Tipologia	Identificativo	Descrizione	Stato	Data	Valore	Altre informazioni
Immobili	[REDACTED]	[REDACTED]	[REDACTED]	[REDACTED]	[REDACTED]	[REDACTED]
	[REDACTED]	[REDACTED]	[REDACTED]	[REDACTED]	[REDACTED]	[REDACTED]
	[REDACTED]	[REDACTED]	[REDACTED]	[REDACTED]	[REDACTED]	[REDACTED]
	[REDACTED]	[REDACTED]	[REDACTED]	[REDACTED]	[REDACTED]	[REDACTED]
	[REDACTED]	[REDACTED]	[REDACTED]	[REDACTED]	[REDACTED]	[REDACTED]
	[REDACTED]	[REDACTED]	[REDACTED]	[REDACTED]	[REDACTED]	[REDACTED]
	[REDACTED]	[REDACTED]	[REDACTED]	[REDACTED]	[REDACTED]	[REDACTED]
	[REDACTED]	[REDACTED]	[REDACTED]	[REDACTED]	[REDACTED]	[REDACTED]
	[REDACTED]	[REDACTED]	[REDACTED]	[REDACTED]	[REDACTED]	[REDACTED]
	[REDACTED]	[REDACTED]	[REDACTED]	[REDACTED]	[REDACTED]	[REDACTED]
	[REDACTED]	[REDACTED]	[REDACTED]	[REDACTED]	[REDACTED]	[REDACTED]
	[REDACTED]	[REDACTED]	[REDACTED]	[REDACTED]	[REDACTED]	[REDACTED]
	[REDACTED]	[REDACTED]	[REDACTED]	[REDACTED]	[REDACTED]	[REDACTED]
	[REDACTED]	[REDACTED]	[REDACTED]	[REDACTED]	[REDACTED]	[REDACTED]
	[REDACTED]	[REDACTED]	[REDACTED]	[REDACTED]	[REDACTED]	[REDACTED]
	[REDACTED]	[REDACTED]	[REDACTED]	[REDACTED]	[REDACTED]	[REDACTED]
	[REDACTED]	[REDACTED]	[REDACTED]	[REDACTED]	[REDACTED]	[REDACTED]
	[REDACTED]	[REDACTED]	[REDACTED]	[REDACTED]	[REDACTED]	[REDACTED]
	[REDACTED]	[REDACTED]	[REDACTED]	[REDACTED]	[REDACTED]	[REDACTED]

Unità immobiliare: 1

Tributazione: Euro 0,90

Visura telematica

* Codice Fiscale Valutato in Anagrafe Tributaria

Publicazione
ripubblicazione o riproduzione

Visura storica per immobile

Situazione degli atti informatizzati dall'impianto meccanografico al 14/05/2021

Dati della richiesta	Comune di SAN FERDINANDO (Codice: M777) Provincia di REGGIO DI CALABRIA
Catasto Terreni	Foglio: 17 Particella: 924

Area di enti urbani e promiscui dal 18/04/2017

N.	DATI IDENTIFICATIVI				DATI CLASSEMENTO				DATI DENARIATI
	Foglio	Particella	Sub	Dist	Quadra Classe	Superficie (m ²)	Destin.	Tabelle	
1	17	924	-	-	ESSE TERZANO	16,44		Destinabile Agraria	Tipo assegnato n.18/04/2017 protocollo n. 8204/014 in atti del 18/04/2017 presentato il 18/04/2017 PER.000004 CONTR.1087 (n. 441612017)
Stato						Punte	0		
Montepiù						Milionesimi			

Nella cartolina sono indicate le seguenti particelle:

- foglio 17 particella 920

sono indicate nella cartolina particelle:

- foglio 17 particella 923

Mappi Provinciali Catastrali

Codice Comune M777 - Sezione - 3a/04 - Foglio 17 - Particella 924

L'informazione alla data della richiesta deriva dai seguenti atti:

Situazione dell'immobile che ha originato il procedimento dal 25/05/2016

N.	DATI IDENTIFICATIVI				DATI CLASSEMENTO				DATI DENARIATI
	Foglio	Particella	Sub	Dist	Quadra Classe	Superficie (m ²)	Destin.	Tabelle	
1	17	920	-	-	AGRIAMMENTO	19,85		Destinabile Euro 16,83 Euro 2,02	PIANO D'ASSEGNO n.4 del 25/05/2016 presentato n. 8204/014 in atti del 25/05/2016 presentato il 25/05/2016 (n. 77013000)

Publicazione
 ripubblicazione o ripro

Visura storica per immobile

Situazione degli atti informatizzati dall'impianto meccanografico al 14/05/2021

Data: 14/05/2021 - Ora: 11.17.58

Segno

Visura n.: T137713 Pag: 2

Sezione	Comune	Partita	Descrizione
Reggio Calabria	Termino	001	Atti di accertamento immobiliare art. 1, comma 1, lett. a) 70/99

Nota catastale con ricalcolo e riva partizione MI

- foglio 17 particella 892

Strada e lotti con riva partizione MI

- foglio 17 particella 818 - foglio 17 particella 917

L'investizione alla data della richiesta deriva dai seguenti atti:

Situazione degli immobili dal 20/12/2000

1										

Situazione dell'immobile che ha originato il presente dal 20/04/2000

N.	DATA DI OTTENZIONE					DATA DI CHIARAMENTO				DATA DI SCADENZA	
	Foglio	Particella	Sub	Strada	Qualità Classe	Importo (€)	Data	Totale		Maturazione	Aggiornamenti
								Denuncia	Aggiornamenti		
1.	17	892		-	ACQUEDOTTO 4	2.000,00	20/04/2000	Euro 475,20	Euro 237,60		

Sezione	Comune	Partita	Descrizione
Reggio Calabria	Termino	001	Atti di accertamento immobiliare art. 1, comma 1, lett. a) 70/99, accertamento immobiliare art. 1, comma 1, lett. a) 70/99, accertamento immobiliare art. 1, comma 1, lett. a) 70/99

Publicazione
 riproduzione o ripro

Visura storica per immobile

Situazione degli atti informatizzati dall'impianto meccanografico al 14/05/2021

Situazione dell'immobile dal 17/11/2000

N.	DATI IDENTIFICATIVI					DATI CLASSEMENTO				DATI DEPENDENZA
	Foglio	Particella	Sub	Den	Quadra Classe	Superficie(m ²)	Data	Valore		
								Immobiliare	Aggiunti	
1	17	892		44	ACQUANTO 4	2 06 64		Domestica Euro 474,17	Aggiunti Euro 177,06	Tabella di versamenti al 17/11/2000 p. particella n. B.0413785 in atti al 11/01/2008 TRASMISSIONE DATI AGRIAI SENSI DEL DL. 3.10.2004 N.241 G. (1000.1.0000)
			48	TAVOLO 2		06 77		Euro 0,00	Euro 0,00	
Nota: Annotazioni:						Fonte: (visione di qualità) ex dichiarazione di parte - visualizzazione della carta planimetrica n. 1413 14 2004 n. 141, contenente informazioni catastali sulla legge n. 39 del 17/11/2000 e 194 e successive modificazioni (anno 2001) - qualità: dichiarata e pubblicata in forma pubblica sul portale web del catasto.				

Situazione dell'immobile dal 11/03/2004

N.	DATI IDENTIFICATIVI					DATI CLASSEMENTO				DATI DEPENDENZA
	Foglio	Particella	Sub	Den	Quadra Classe	Superficie(m ²)	Data	Valore		
								Immobiliare	Aggiunti	
1	17	892		-	ACQUANTO 4	2 06 75		Domestica Euro 476,26	Aggiunti Euro 277,04	Tabella di versamenti al 09/03/2004 p. particella n. B.0413782 in atti al 11/03/2004 (n. 891.00004)
Nota: Annotazioni:						Fonte: (visione di qualità) ex dichiarazione di parte				

Base cartografica: cartografia geomatica/ADM

- foglio 17 particella 892 - foglio 17 particella 890

Situazione dell'immobile dal 02/07/2002

N.	DATI IDENTIFICATIVI					DATI CLASSEMENTO				DATI DEPENDENZA
	Foglio	Particella	Sub	Den	Quadra Classe	Superficie(m ²)	Data	Valore		
								Immobiliare	Aggiunti	
1	17	892		-	ACQUANTO 1	2 06 75		Euro 1.461,30	Euro 411,31	PLANO D'INSTRUMENTO n. 464/02/02002 p. particella n. B.4790 n. 0614.1.00000002 (n. 104700.1.0000)
Nota: Annotazioni:						Fonte:				

Publicazione
ripubblicazione o ripro

Nella variazione sono stati soppressi i seguenti immobili:

- foglio 17 particella 400

Sono stati inoltre variati i seguenti immobili:

- foglio 17 particella 452 - foglio 17 particella 454

L'intestazione alla data della richiesta deriva dai seguenti atti:

Situazione degli intestati dal 05/02/1998



Situazione dell'immobile che ha originato il precedente dal 15/09/2000

N.	DATI IDENTIFICATIVI				DATI CLASSAMENTO				DATI DERIVANTI DA		
	Foglio	Particella	Sub	Pacc	Qualità Classe	Superficie(s)		Destino	Recupero		
1	17	400	-	-	AGRIUMETO 1	In area ca. 3 10 40			Dominicale Euro 2.099,40 L. 2.994,109	Agrario Euro 417,27 L. 567,540	Variazione del 15/09/2000 in attuazione dell'art. 107282
Qualità		Annotazioni		Partita							
				variazione di qualità su richiesta di parte							

Situazione dell'immobile dal 16/06/1998

N.	DATI IDENTIFICATIVI				DATI CLASSAMENTO				DATI DERIVANTI DA		
	Foglio	Particella	Sub	Pacc	Qualità Classe	Superficie(s)		Destino	Recupero		
1	17	400	-	-	SEMINATIVO 1	In area ca. 3 10 40			Dominicale L. 217,426	Agrario L. 77,426	FRAZIONAMENTO del 16/06/1998 in atti del 15/02/1998 (n. 761/1998)

Publicazione
ripubblicazione o ripro

Visura storica per immobile

Situazione degli atti informatizzati dall'impianto meccanografico al 14/05/2021

Nota	Finis	1702
------	-------	------

Nota e relativi atti sostituti a partire da:

- Ag 17 parte 299

Situazione dell'immobile dal 05/02/1990

N.	DATI IDENTIFICATIVI				DATI CHIARIMENTI				DATI DELL'AVITA	
	Feq.	Particella	Fab.	Str.	Qualificativa	Superficie (m ²)	Diritto	Indirizzo	Epoca	Epoca
1	17	299		-	CONDOMINIO 1	2 37 00	Indiviso		Epoca L. 29/09/98	Epoca L. 29/09/98
Nota e relativi atti sostituti a partire da: - Ag 17 parte 299 Nota e relativi atti sostituti a partire da: - Ag 17 parte 400										

Nota e relativi atti sostituti a partire da:

- Ag 17 parte 299

Nota e relativi atti sostituti a partire da:

- Ag 17 parte 400

L'identificazione alla data della richiesta deriva dai seguenti atti:

Situazione degli interventi dal 13/01/1994

[REDACTED]										
[REDACTED]										
[REDACTED]										
[REDACTED]										
[REDACTED]										

Situazione degli interventi dal 13/01/1994

[REDACTED]										
[REDACTED]										
[REDACTED]										

Procedimento di pubblicazione o riprodotto in un'opera di

Visura storica per immobile

Situazione degli atti informatizzati dall'impianto meccanografico al 14/05/2021

Dati della richiesta	Comune di SAN FERDINANDO (Codice: M277) Provincia di REGGIO DI CALABRIA
Catasto Pubblicità	Foglio: 17 Particella: 924

INTERESSATI

[REDACTED]	[REDACTED]	[REDACTED]	[REDACTED]	[REDACTED]	[REDACTED]
------------	------------	------------	------------	------------	------------

Unità immobiliare del 15/04/2011

N.	DATI IDENTIFICATIVI				DATI DI CLASSEMENTO							DATI DERIVANTI DA
	Sezione Folium.	Foglio	Particella	Pa.	Sez. Cata.	Man. Sez.	Categoria	Classe	Consistenza	Superficie Catastrale	Rendita	
1		17	924				A/3	1	49 vani	Totale 284 m ² Totale sottosuolo comparto 284 m ²	Euro 318,4	VALIDAZIONE DEL CLASSEMENTO del 26/04/2011 per il n. 15/04/2011 in art. 4 del DM 01/01/2011 VALIDAZIONE DEL CLASSEMENTO n. 12923/2010

Nota: Val. RICONFERMA PER RIFORMA DUE (art. 1)
 (documenti a molti, non contraddittori, della serie della data di emissione in cui la dichiarazione (DM. 01/01)

Publicazione
 riproduzione o riproduzione

Visura storica per immobile

Situazione degli atti informatizzati dall'impianto meccanografico al 14/05/2021

Data: 14/05/2021 - Ora: 11.18.46 File

Visura n.: TL93314 Pag: 3

[REDACTED]	[REDACTED]	[REDACTED]	[REDACTED]	[REDACTED]
[REDACTED]	[REDACTED]	[REDACTED]	[REDACTED]	[REDACTED]
[REDACTED]	[REDACTED]	[REDACTED]	[REDACTED]	[REDACTED]
[REDACTED]	[REDACTED]	[REDACTED]	[REDACTED]	[REDACTED]
[REDACTED]	[REDACTED]	[REDACTED]	[REDACTED]	[REDACTED]

Unità immobiliare: 1

Tributari erariali: Euro 0,50

Visura telematica

** Codice Fiscale Valutato in Anagrafe Tributaria

*** Si intendono ecc. loc. le "superfici di balconi, terrazzi e aree scoperte pertinenziali e accessorie, comunicanti o non comunicanti"
(cfr. provvedimento del Direttore dell'Agenzia delle Entrate 29 marzo 2013).

Publicazione
ripubblicazione o ripro