

STUDIO TECNICO  
Geom. TALLARIT ANTONIO  
Via Navaroli 41 - Tel. 936885  
GELA

RELAZIONE TECNICA DI UN FABBRICATO ABUSIVO

00014

D I T T A: ~~XXXXXXXXXXXXXXXXXXXX~~

Riscosso Euro 0,26  
per rilascio copia atti

1047

Foglio di mappa n°182 particella n°94/2

23 NOV. 2010

Gela li 31 OTT. 1980

ASTE GIUDIZIARIE.it

ASTE GIUDIZIARIE.it

ASTE GIUDIZIARIE.it

ASTE GIUDIZIARIE.it

ASTE GIUDIZIARIE.it

TECNICO  
(Geom. Tallariti Antonio)  
Antonio Tallariti

## RELAZIONE TECNICA

Relazione tecnica relativa al fabbricato abusivo di proprietà del Signor nato a Gela il . L'immobile insiste sulla particella 94/2 foglio di mappa 182 del comune di Gela. La costruzione di Via F. Bandiera è stata costruita tutta abusivamente mentre quella di Via B. Donanno 152 è stata costruita abusivamente solo al 2° e 3° piano, poiché il piano terra e il primo piano sono stati realizzati con regolare progetto. Tutto l'immobile è rifinito per civile abitazione ed essendo ubicato in zona interamente urbanizzata gode degli allacci idrici, fognanti, ed elettrici. La struttura portante verticale è in muratura in conci di tufo e sembra in ottime condizioni di stabilità.

ASTE  
GIUDIZIARIE.IT

ASTE  
GIUDIZIARIE.IT

ASTE  
GIUDIZIARIE.IT

(Geom. A. M. ...)  
CALTANISSETTA  
TECNICO  
COLLETTORI DI  
GIUDIZIARIE.IT  
Vallato

PIANO TERRA

VIA F. BANDIERA N. 103

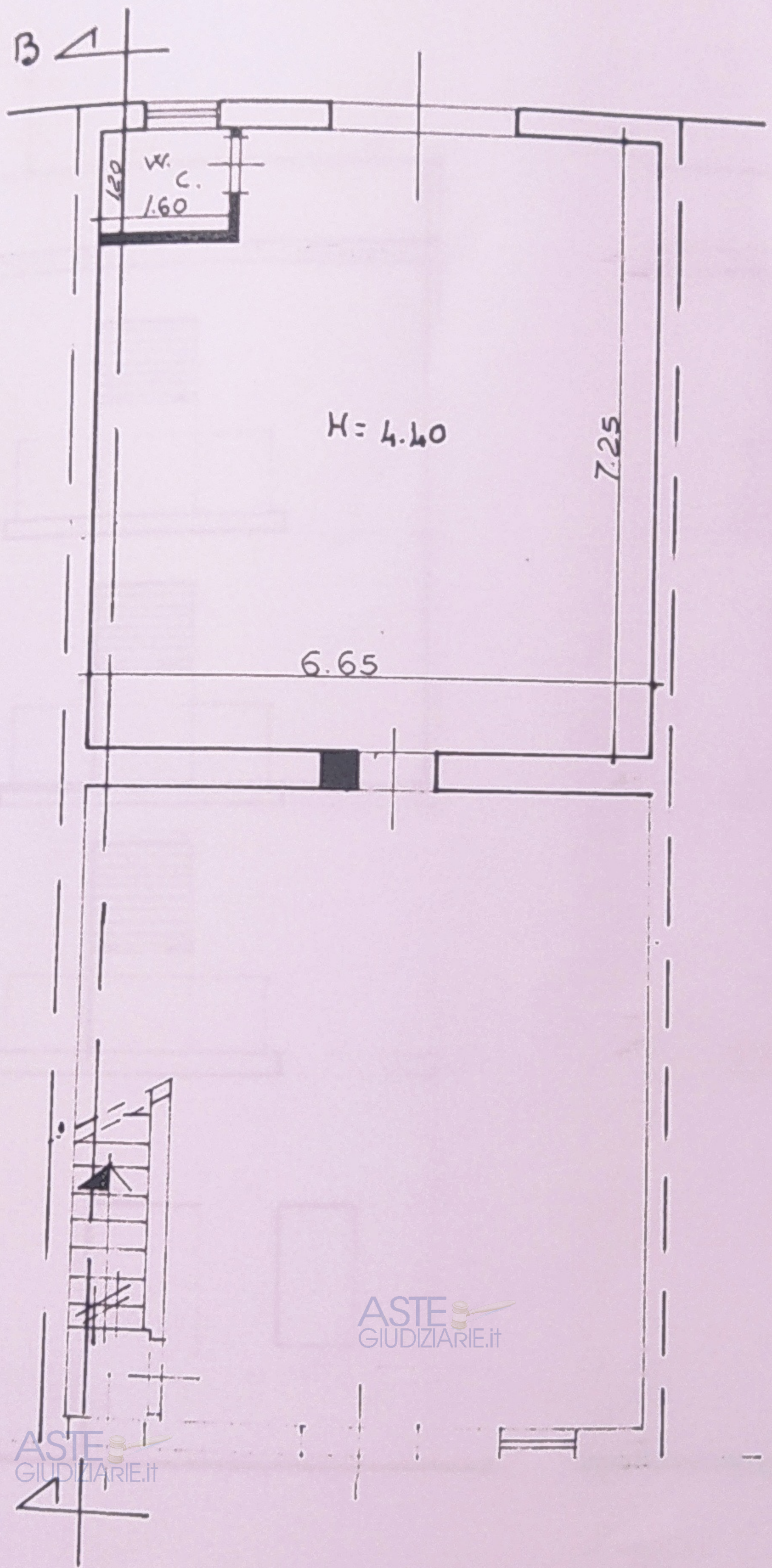

PIANO TERRA

VIA B. BOHANNON N. 152

PIANTA PRIMO-SECONDO E TERZO

VIA F. BANDIERA N. 103

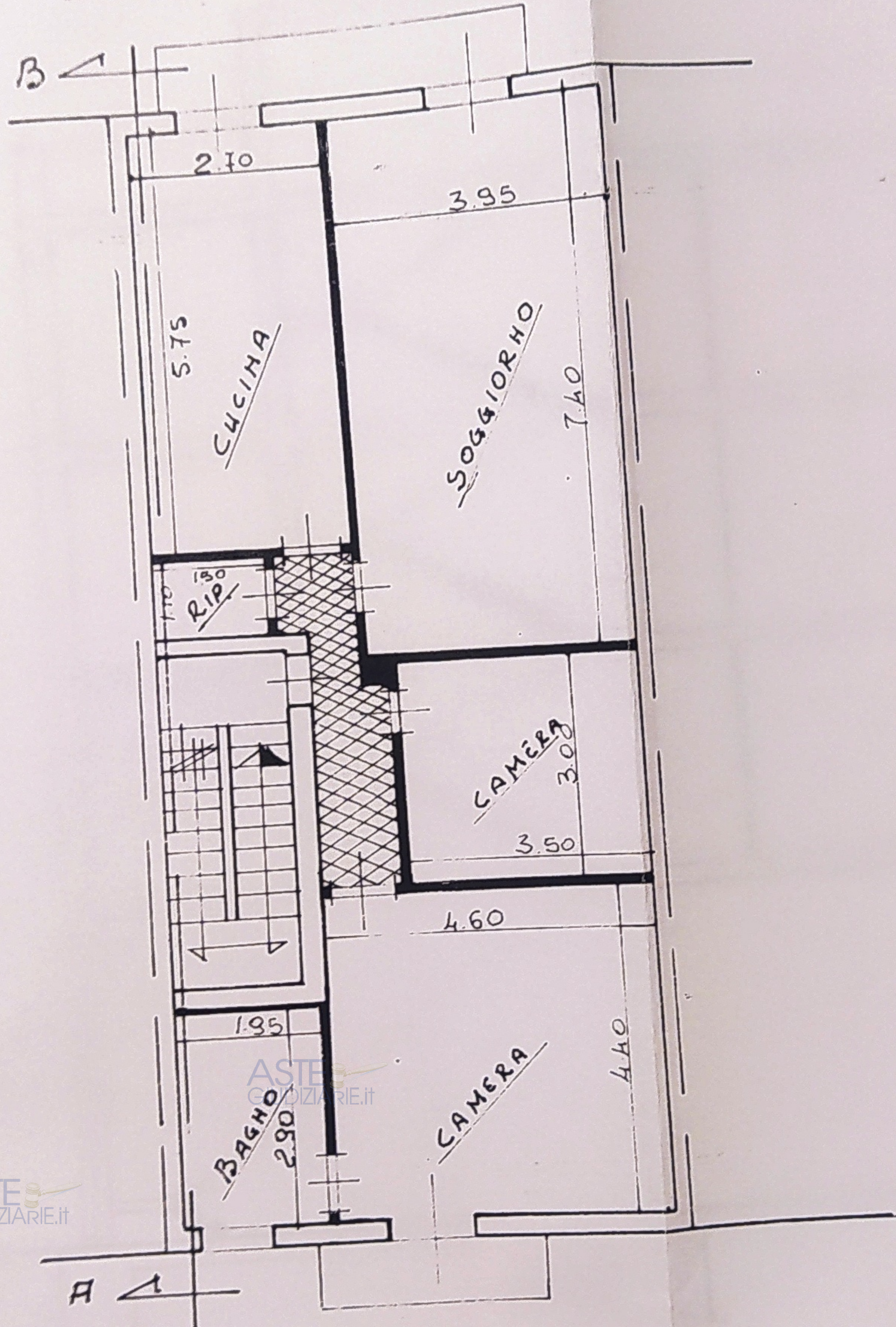

PIANTA PRIMO, SECONDO E TERZO

VIA B BOHANNO N. 152

