TRIBUNALE DI CUNEO

SEZIONE EE.II.



Perizia dell'Esperto ex art. 568 c.p.c. Geom. Dante Eleonora, nell'Esecuzione Immobiliare 51/2023 del R.G.E.

promossa da

[REDACTED]
[REDACTED]
[REDACTED]
[REDACTED]
[REDACTED]

contro

[REDACTED]
[REDACTED]
[REDACTED]
[REDACTED]
[REDACTED]



ALLEGATO 5 -

DOCUMENTAZIONE FOTOGRAFICA



UNITA' RESIDENZIALE - MAPPALE 353 SUB. 2

ESTERNO



INTERNO

CUCINA





RIPOSTIGLIO

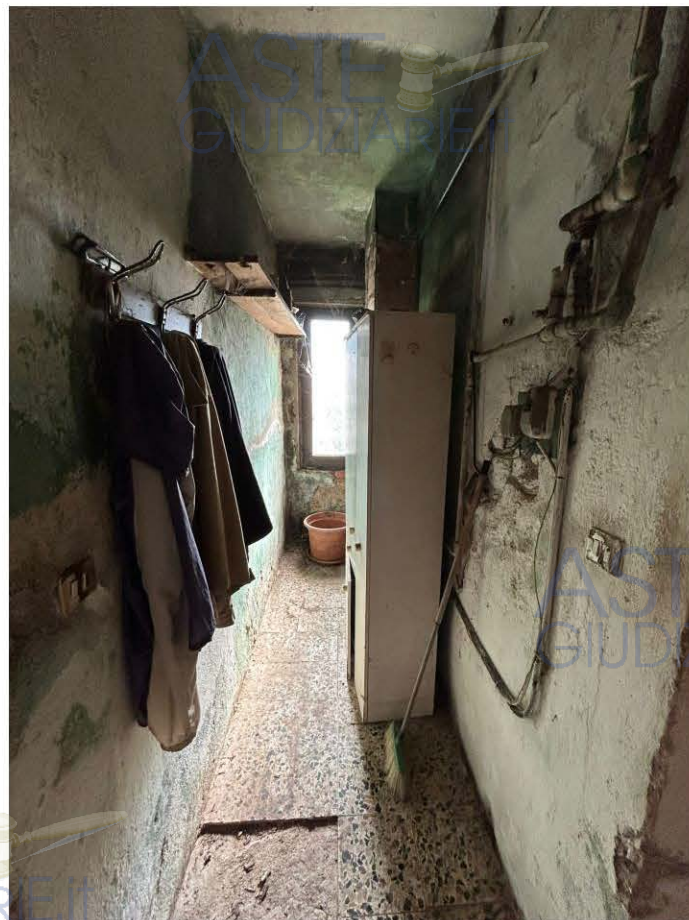

ASTE
GIUDIZIARIE.IT

SOGGIORNO



CAMERE





BAGNO



ASTE
GIUDIZIARIE.it

DEPOSITO - MAPPALE 353 SUB. 2

ESTERNO





ASTE
GIUDIZIARIE.IT



INTERNO PIANO TERRENO





INTERNO -PIANO PRIMO

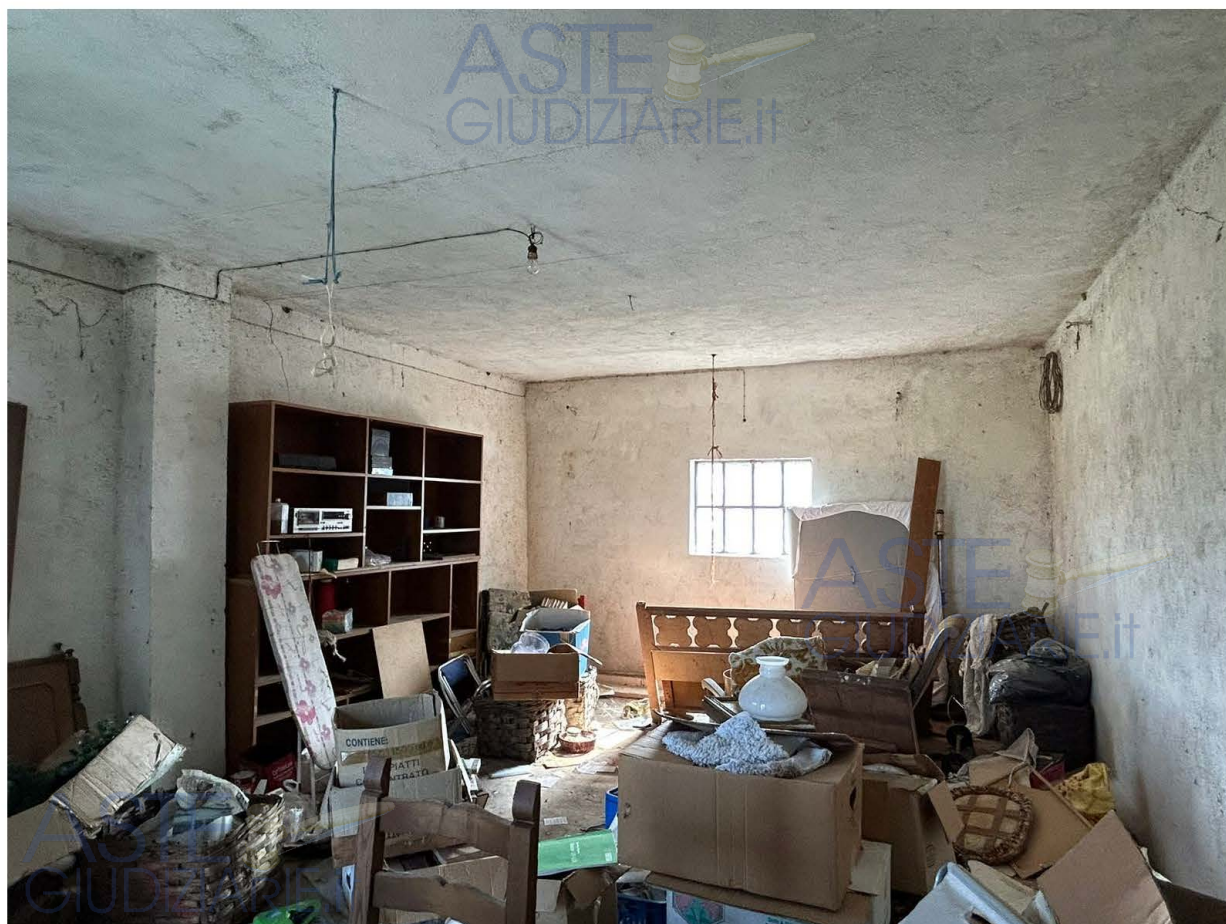
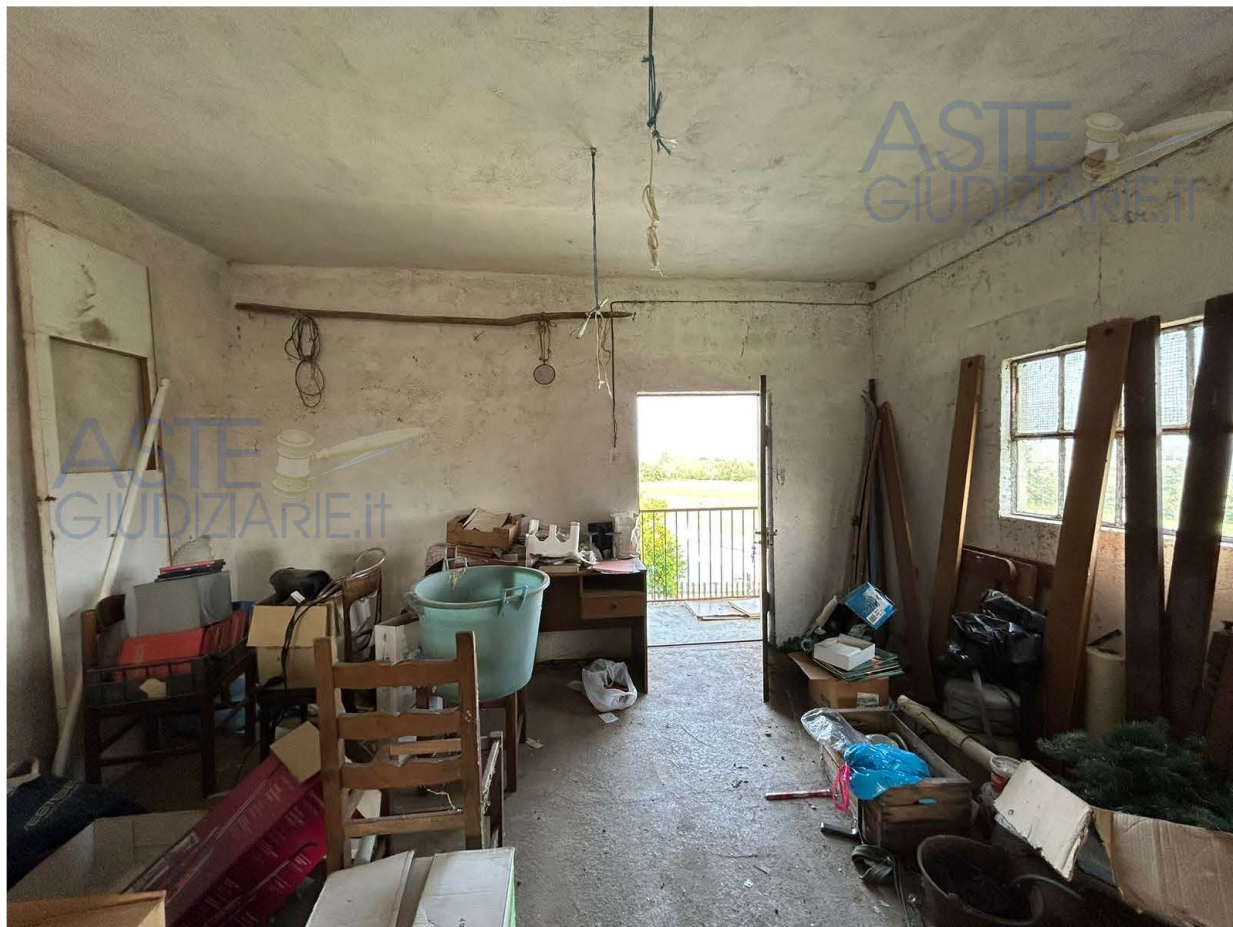

TETTOIA ABUSIVA – MAPPALE 374 SUB. 1

