

STUDIO DI ARCHITETTURA
Dott. Arch. Giuseppe Mattia

TRIBUNALE DI CASSINO

Provincia di Frosinone

ESECUZIONE IMMOBILIARE N° 02/2022

PROMOSSA DA:

CONTRO:

G. E. I. : Dott. LORENZO SANDULLI

Allegato 6

***Stralcio tavole dei vincoli di P.T.P.R., con
individuazione del lotto interessato dalla ctu***

L'ESPERTO: Mattia Giuseppe Architetto



ASTE
GIUDIZIARIE.it

ASTE
GIUDIZIARIE.it

Via Po, N° 22- CASSINO (Fr) --- Mobil: 328-5672519
C.F.: MTT GPP 52C03 L905R --- P.ta VA: 00725730600
E-mail: arch.mattiagiuseppe@g.mail.com
Pec: giuseppe.mattia2@archiworldpec.it



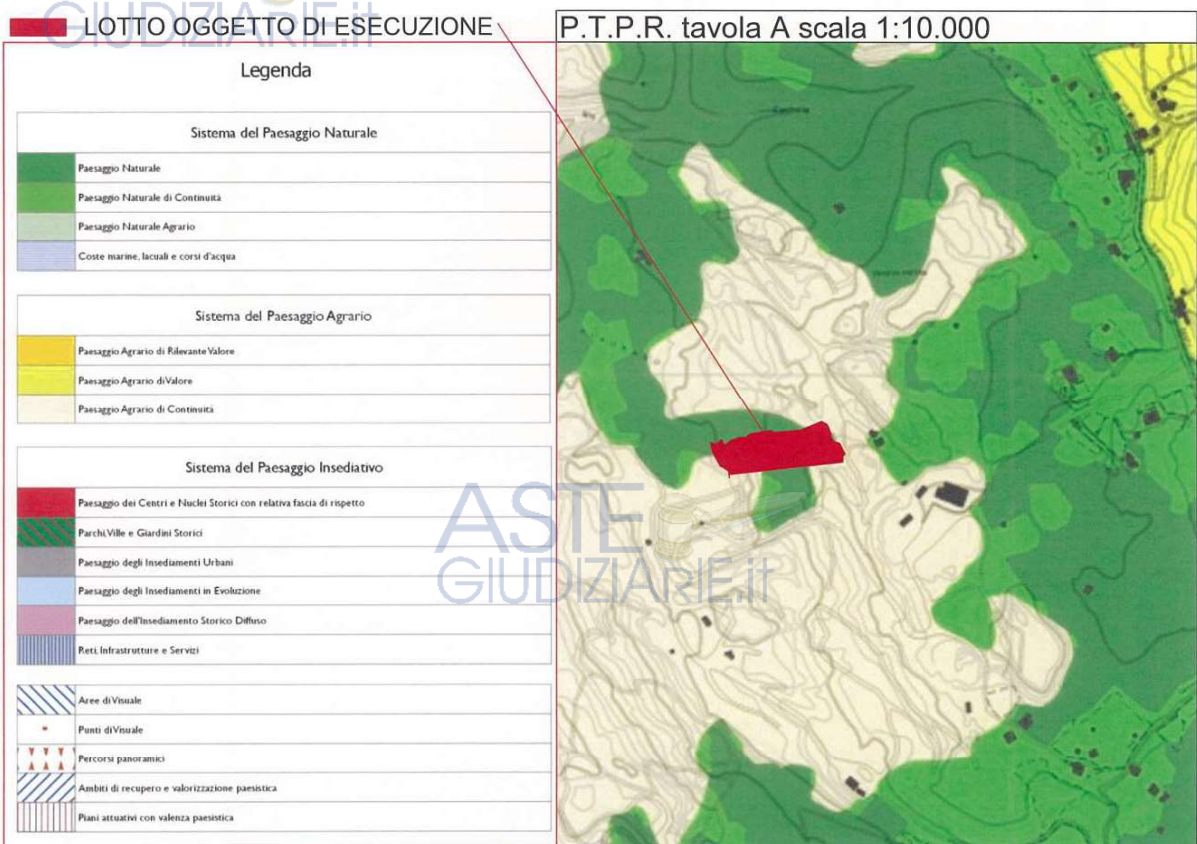

Firmato Da: MATTIA GIUSEPPE Emesso Da: ARUBAPEC S.P.A. NG CA 3 Serial#: 1145c28bcaea03f3b26bdef0b083e60e

LOTTO OGGETTO DI ESECUZIONE

P.T.P.R. tavola B scala 1:10.000

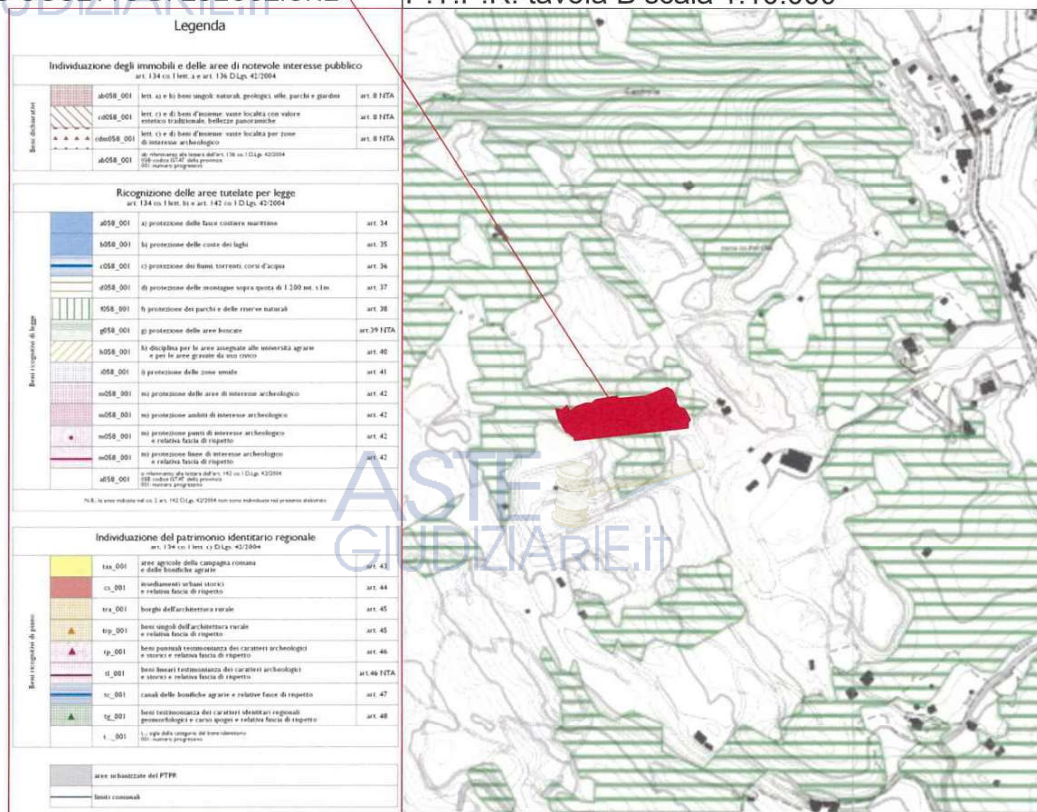

Firmato Da: MATTIA GIUSEPPE Emesso Da: ARUBAPEC S.P.A. NG CA 3 Serial#: 1145c28bcaea03f3b26bdef0b083e60e

Legenda

	accolta - parzialmente accolta con prescrizione
	accolta - parzialmente accolta senza prescrizione

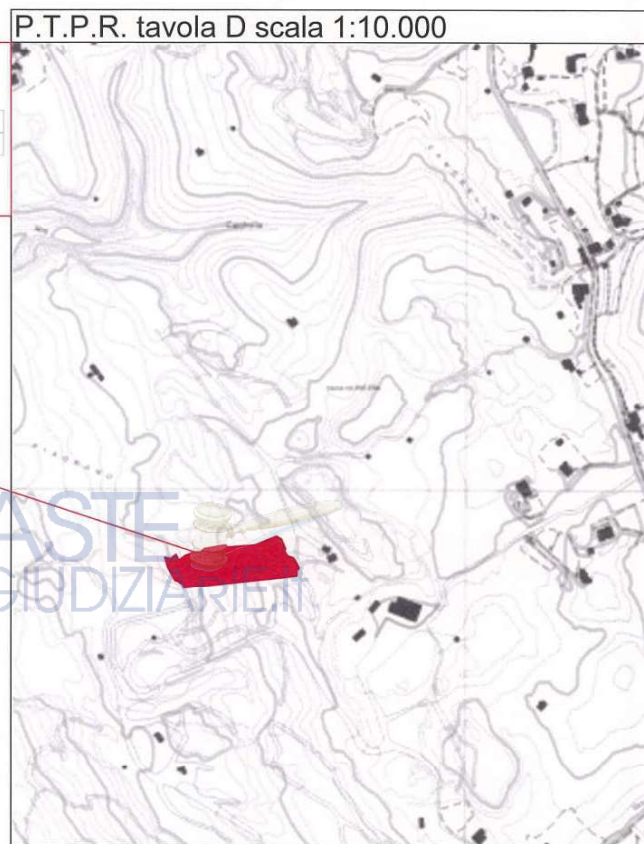

LOTTO OGGETTO DI ESECUZIONE



Firmato Da: MATTIA GIUSEPPE Emesso Da: ARUBAPEC S.P.A. NG CA 3 Serial#: 1145c28bcaea03f3b26bdef0b083e60e