

TRIBUNALE CIVILE DI CAGLIARI

RE 480/2009

Procedura di espropriazione immobiliare

ASTE
GIUDIZIARIE.IT

Curatore della Vendita immobiliare
Dottor Giuseppe Marongiu

contro

IL GIUDICE DELL'ESECUZIONE

Dottor Enzo Luchi

- **Stesura dell'elaborato grafico e del computo metrico con dettagliata descrizione dell'opera**
- **Sopralluogo per verificare lo stato dell'immobile**
- **Richiesta di preventivi alle imprese per la realizzazione dei lavori**

Il consulente Tecnico d'ufficio

Geometra Antonio Gregorini

viale San Vincenzo n°43 - CAGLIARI-09123

tel. e fax 070.4525229 mobile 335480888

C.F. GRGNTN59P04B354N

Email antonio.gregorini@geopec.it p.i. 01383300926

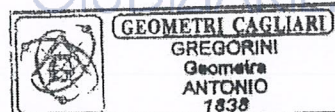
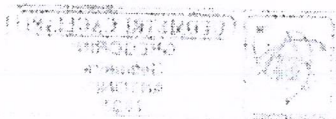

Antonio Gregorini - Geometra

Pagina 0

Gentile Dottor Giuseppe Marongiu

Premessa

In data 6 giugno u.s. mi veniva trasmessa la nota di incarico, di cui all'ordinanza del Dottor Enzo Luchi del Tribunale di Cagliari, inerente il conferimento di incarico per espletare le seguenti attività sull'immobile in Sinnai, via Cimabue 7, di proprietà dell'esecutato in frontespizio, pagina 1 della presente relazione.

- **Stesura dell'elaborato grafico e del computo metrico con dettagliata descrizione dell'opera**
- **Sopralluogo per verificare lo stato dell'immobile**
- **Richiesta di preventivi alle imprese per la realizzazione dei lavori**

In data 23 aprile, alle ore 10,00, insieme effettuavamo il sopralluogo per verificare le condizioni attuali dell'edificio.

Ivi venivamo accolti dal [redacted] e riscontravamo quanto di seguito verbalizzato e sottoscritto dai tre presenti

RE 480/09

Sopralluogo in via Cimabue 7 presenti
Dott. Giuseppe Marongiu Procuratore delegato alla vendita
[redacted]
Geometra Antonello Gregorini
Le condizioni dell'immobile è identica a quella
indicata in relazione salvo il vano di accesso alla
scala di comunicazione fra l'interno e il Piano Terra
Sono state riprese cinque foto che saranno allegate
a questo verbale
Sinnai 23 apr. 2014

ASTE
GIUDIZIARIE.it

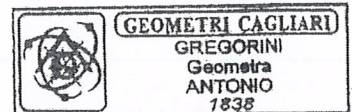

Di seguito pertanto riporto le foto riprese e un elaborato grafico riportante le indicazioni schematiche dei lavori da eseguirsi.

ASTE
GIUDIZIARIE.it



Foto 1 - vista del vano esistente in luogo della parete divisoria da realizzarsi in muratura laterizi spessore 25 cm



Foto 2 - vista verso la parete verso il retro

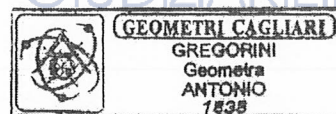

Handwritten signature of Antonio Gregorini



Foto 3 - Parete in sinistra del portale del garage su cui sono da chiudere i due vani verso la scala e il sottoscala



Foto 4 - vista recinzione esistente sul retro da asportare



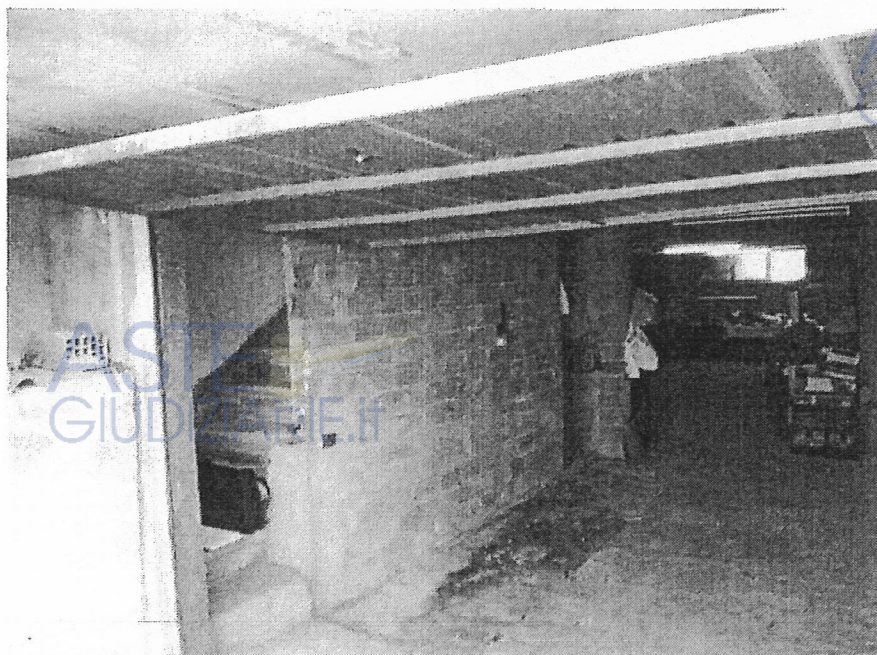
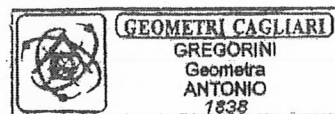
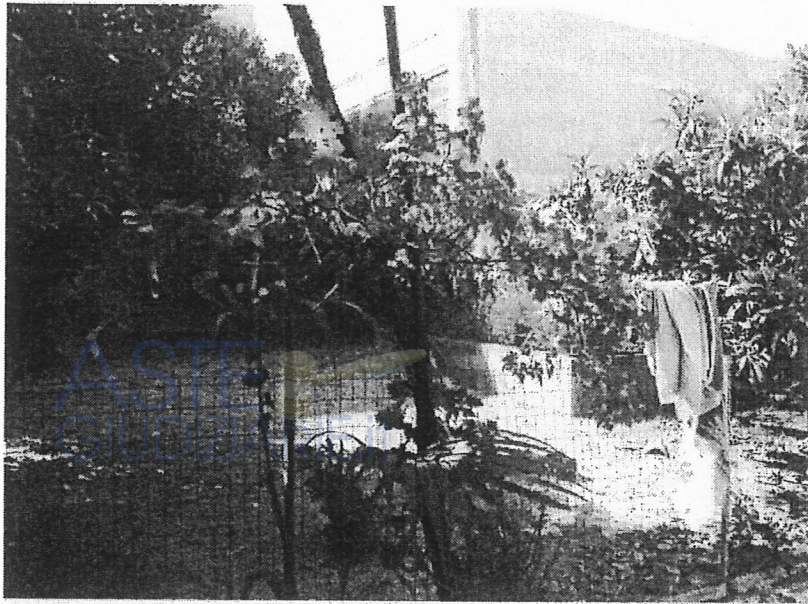

ASTE
GIUDIZIARIE.it

Foto 5 - vista verso la parte del giardino che dovrà essere delimitata dalla recinzione di nuova messa in opera

Di seguito esporrò la descrizione delle opere da realizzare riportando le voci del prezzario regionale e i relativi prezzi opportunamente corretti in rapporto all'esiguità dell'intervento e all'impossibilità di fare delle economie di scala.

L'elaborato grafico successivo indica con colorazioni diverse gli interventi da realizzarsi.

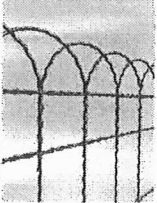
Tariffa	Descr. Estesa	Misura	Prezzo	Prezzo 1
P.1	Rimozione della recinzione metallica esistente, compresa di paletti metallici di sostegno, eventuali blocchi di calcestruzzo di fondazione dei paletti, grappe di blocco laterale alla parete. Compresa la sistemazione dei materiali di risulta, a deposito in loco, o lo smaltimento a discarica autorizzata.	MI 8	€/mq 5,00	€ 40,00
P.2	 Fornitura e posa in opera di rete metallica plasticata a filo ondulato diametro 3,2 mm. esterno e diametro 2,2 mm. interno avente maglie ad altezza differenziata con larghezza di 80 mm. corredata di bordatura ad archi nella parte superiore, zincata e plastificata colore verde RAL6005. Altezza cm 1,20, in opera su paletti metallici e filo tensione zincato e plastificato diametro 2,4 mm interno e 3,2 mm esterno, colore verde, steso in basso, in alto e in obliquo di controventamento. Pali di sostegno in profilato metallico zincato a T, sez. 50 mm, comprese legature e controventature, in opera su blocco di fondazione in magrone di calcestruzzo 20*30 cm. Compreso il tassellamento laterale dei fili di tensione alle pareti dell'abitazione e al muro di recinzione con tasselli ad anello di adeguata dimensione in numero di tre per parte.	MI 16	€/mq 20,00	€ 320,00
P.3 D.0013.0003.0062	MURATURA IN MATTONI LATERIZI FORATI, retta o curva, in opera con malta cementizia dosata a kg 400 di cemento tipo R 32.5 per mc 1.00 di sabbia, compreso la formazione di stipiti, sguinci, architravi, lesene e spigoli, lo strido e il tiro in alto spessore 8 cm.	Mq 4,00	€/mq 40,00	€ 160,00

	MI 0,80*2,30 * 2 = mq 3,68 circa mq 4 con sfridi		
P.4 D.0013.0003.0040	MURATURA IN MUROBLOCCO PESANTE DI LATERIZIO, retta o curva, data in opera con malta cementizia dosata a kg 400 di cemento tipo R 32.5 per mc 1.00 di sabbia, compreso il ponteggio, l'imboccatura dei giunti, la formazione di spalle, sguinci, architravi, lesene e spigoli, lo sfrido e il tiro in alto spessore 25 cm con muro blocco pesante 12x25x30 MI 16 * 2,30 = mq 36,80	Mq 36,80	€/mq 80,00 € 2.944,00

Importo Totale € 3.464,00 a cui dovranno essere sommati 25% di utili di imprese, spese generali e oneri di smaltimento a discarica dei materiali residui, preparazione iniziale e ripristino finale dei luoghi.

Avremo pertanto una cifra pari a € 4.330,00 di lavori al netto dell'IVA al 22%

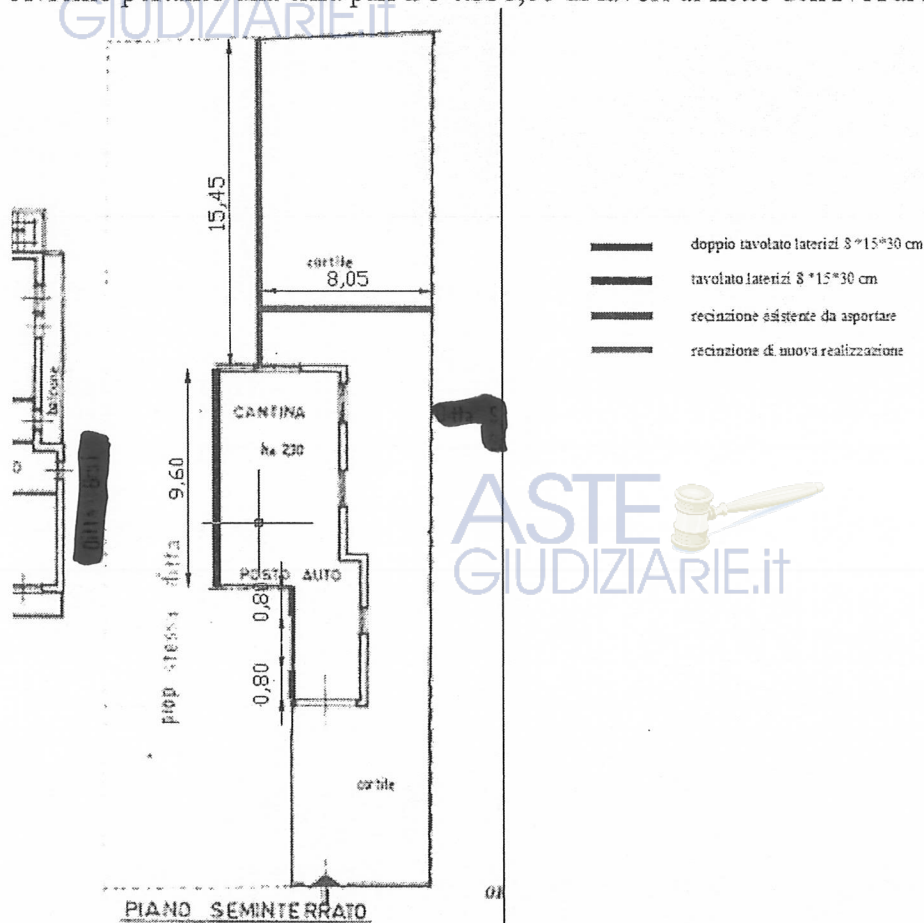

Cagliari, 23 giugno 2014

IL CONSULENTE TECNICO D'UFFICIO

