



BENI IMMOBILIARI

Tribunale di Trani

Liquidazione Giudiziale 21/2023

astetelematiche.it

Aste Telematiche è un servizio

ASTE
GIUDIZIARIE

Aste Giudiziarie Inlinea S.p.A

Scali d'Azeglio, 2/6 - 57123 Livorno
Tel. 0586 - 20.141 - Fax 0586 - 20.14.31

www.astegiudiziarie.it
info@astegiudiziarie.it



TRIBUNALE DI TRANI | Liquidazione Giudiziale 21/2023

COMUNE DI TRANI
VIA POLONIA, 46

UDIENZA: 11/03/2025 ore 10:00

PRESENTAZIONE OFFERTE: 10/03/2025 ore 12:00



 **LOTTO 1.** Quota indivisa pari ad 1/3 (un terzo) della piena e perfetta proprietà del lastrico solare, posto al piano quarto del maggior edificio condominiale, facente parte del progetto di Contratto di quartiere Il "Sant'Angelo", avente accesso dalla via Polonia n. 46, della superficie di metri quadri 343 circa. Il bene è costituito da un'unica ampia area cui si accede, attraverso una botola, da una scala retrattile posta sul ballatoio condominiale al terzo piano.

PREZZO BASE: € 11.404,75

RIALZO MINIMO: € 250,00

OFFERTA MINIMA: € 11.404,75

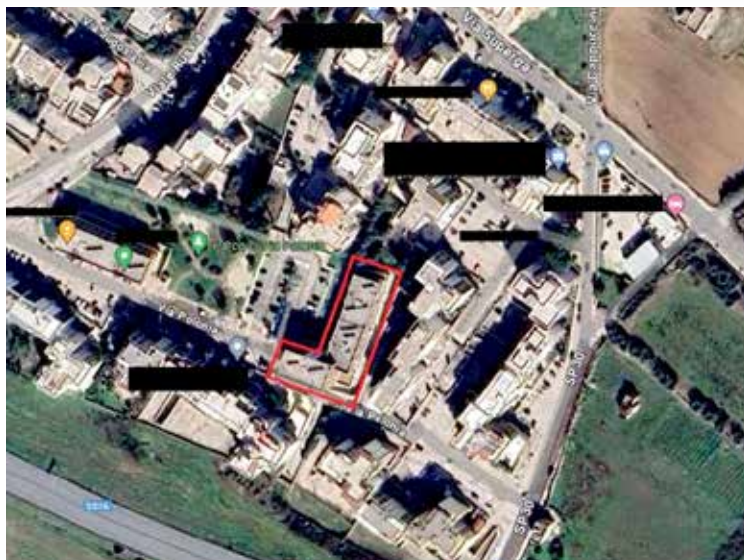

TRIBUNALE DI TRANI | Liquidazione Giudiziale 21/2023

COMUNE DI TRANI
VIA POLONIA, 48

UDIENZA: 11/03/2025 ore 10:00

PRESENTAZIONE OFFERTE: 10/03/2025 ore 12:00



 **LOTTO 2.** Quota indivisa pari ad 1/3 (un terzo) della piena e perfetta proprietà del lastrico solare, posto al piano terzo, scala Y2, del maggior edificio condominiale, facente parte del progetto di Contratto di quartiere Il "Sant'Angelo", avente accesso dalla via Polonia n. 48, della superficie di metri quadri 311 circa. Il bene è costituito da un'unica ampia area cui si accede, attraverso una botola, da una scala retrattile posta sul ballatoio condominiale al secondo piano.

PREZZO BASE: € 10.340,75

RIALZO MINIMO: € 230,00

OFFERTA MINIMA: € 10.340,75



TRIBUNALE DI TRANI | Liquidazione Giudiziale 21/2023

COMUNE DI TRANI
VIA POLONIA, 50

UDIENZA: 11/03/2025 ore 10:00

PRESENTAZIONE OFFERTE: 10/03/2025 ore 12:00



 **LOTTO 3.** Quota indivisa pari ad 1/3 (un terzo) della piena e perfetta proprietà del lastrico solare, posto al piano terzo, scala Y3, del maggior edificio condominiale, facente parte del progetto di Contratto di quartiere Il "Sant'Angelo", avente accesso dalla via Polonia n. 50, della superficie di metri quadri 321 circa. Il bene è costituito da un'unica ampia area cui si accede, attraverso una botola, da una scala retrattile posta sul ballatoio condominiale al secondo piano.

PREZZO BASE: € 10.673,25

RIALZO MINIMO: € 230,00

OFFERTA MINIMA: € 10.673,25

