

TRIBUNALE DI TERAMO

Procedura esecutiva immobiliare  
n. 206/2014 R.G.E.

COMUNE DI CORROPOLI  
(PROVINCIA DI TERAMO)

Elaborato Grafico  
fg.19 p.IIa 139 sub 14  
scala 1:200

LOTTO 1  
Piano Seminterrato  
(stato di fatto)

L'Esperto ex art. 568 c.p.c.  
Ing. Federica Ruggieri

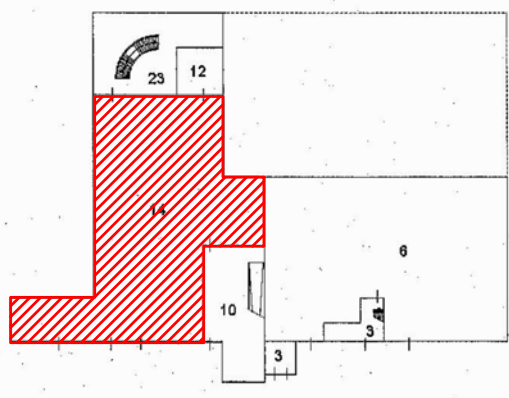

PIANTA PIANO S1 SOTTOSTRADA

VANO SCALA  
SEMICIRCOLARE  
BENE COMUNE

POZZO LUCE  
EVENTUALE VANO  
ASCENSORE  
BENE COMUNE

LOCALE  
COMMERCIALE

h<sub>int</sub>=4,00

LOTTO 1  
LOCALE 1 - Piano Seminterrato  
stato di fatto

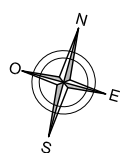

INGRESSO

VANO SCIVOLO  
BENE COMUNE  
A TUTTI I SUB

INGRESSO

LOCALI TECNICI  
BENI COMUNI