

ASTE  
GIUDIZIARIE

ASTE  
GIUDIZIARIE

COMUNE DI SIRACUSA UFFICIO TECNICO	
20 OTT. 1980	
Prot. N. ....	11542
Sez. ....	Pratica N. ....

ASTE  
GIUDIZIARIE

ASTE  
GIUDIZIARIE

ASTE  
GIUDIZIARIE

ASTE  
GIUDIZIARIE

RA: Sanatoria Legge Reg. n°7 del 29-2-1980  
rogetto di una villetta terrana sita a Siracusa  
n contrada Citalino Papeo di proprieta del  
ignor [REDACTED]

ETTO: ASTE DISEGNI DEI LUOGHI	ASTE GIUDIZIARIE	SCALA 1:2000 1:300 1:100
studio tecnico [REDACTED] [REDACTED] [REDACTED]	TAVOLA  UNICA	DATA  5-8-1980
96100 siracusa		ASTE GIUDIZIARIE

PROPRIETARIO [REDACTED] ale ad uso esclusivo personal  
a scopo commerciale [REDACTED]



ASTE GIUDIZIARIE

ASTE GIUDIZIARIE



Scala 1:300



Scala 1:2000

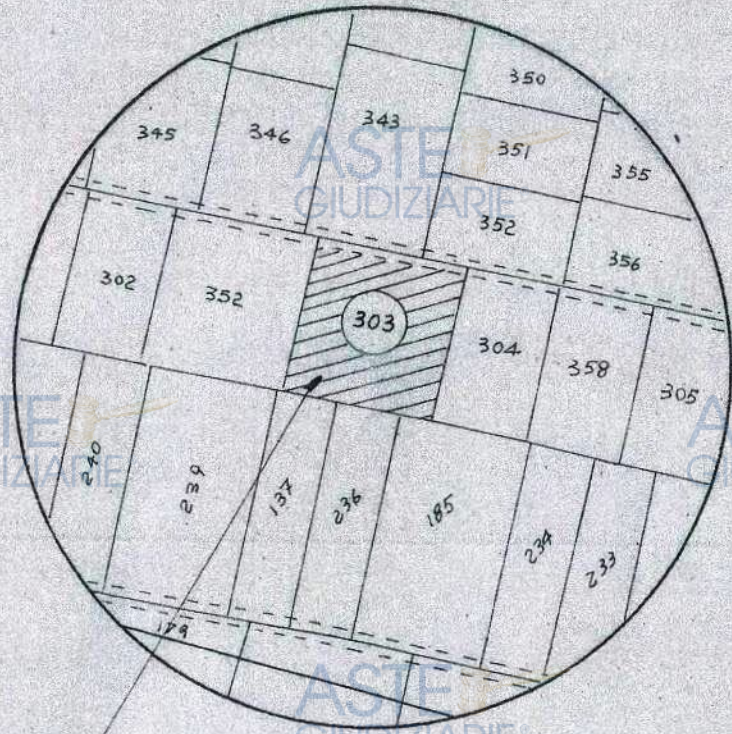

IN PROGETTO

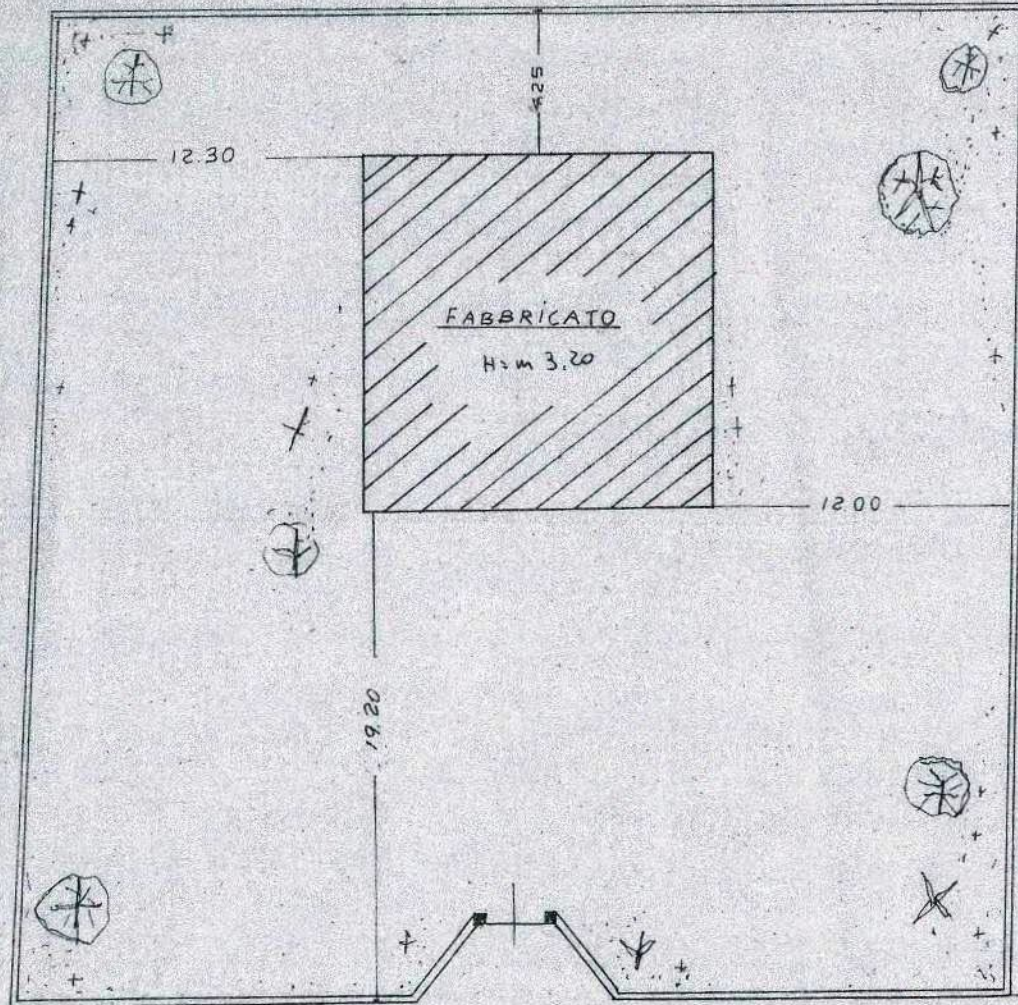

stradella privata

STRALCIO DEL FOGLIO DI MAPPA N° 85 DI SIRACUSA

PARTICOLARE DEL LOTTO - SCALA 1:300



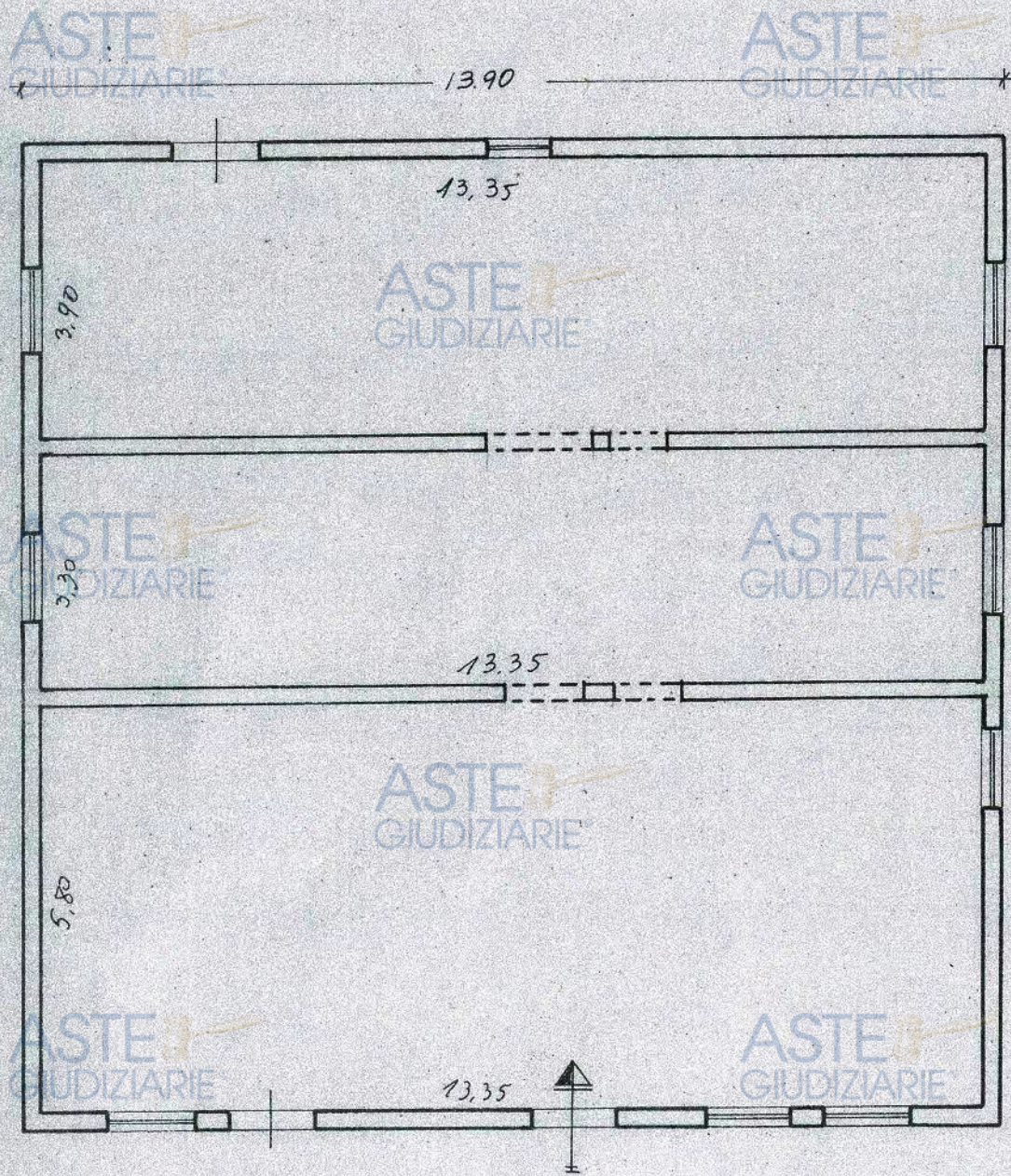

PIANTA PIANO TERRA ATTUALE

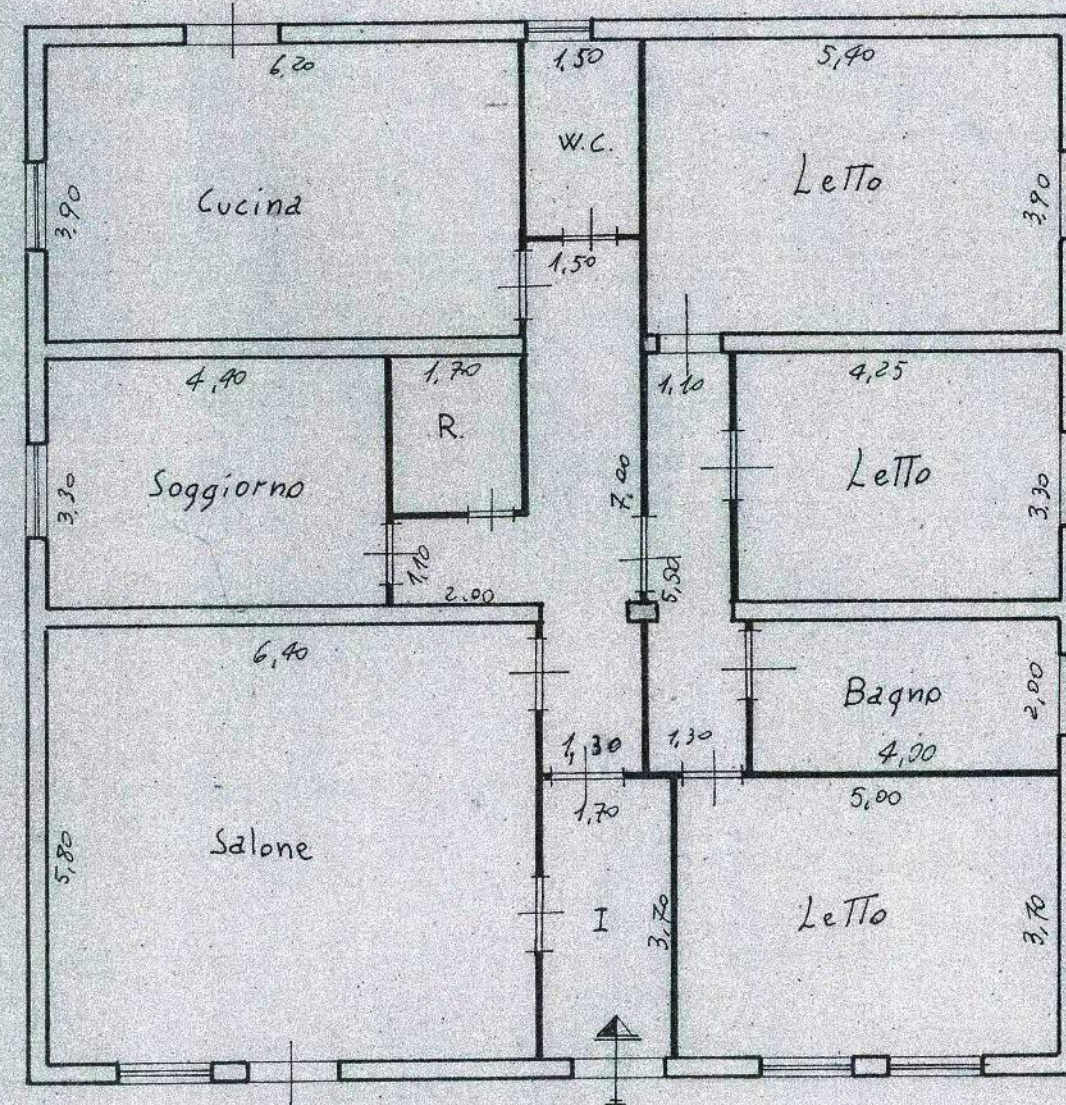

PIANTA PIANO TERRA DA REALIZZARE



ASTE  
GIUDIZIARIE

ASTE  
GIUDIZIARIE

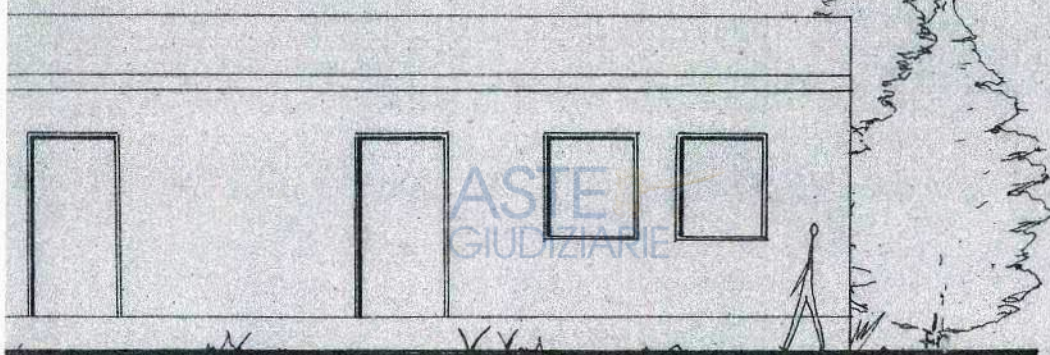

ASTE  
GIUDIZIARIE

ASTE  
GIUDIZIARIE

PROSPETTO NORD

ASTE  
GIUDIZIARIE

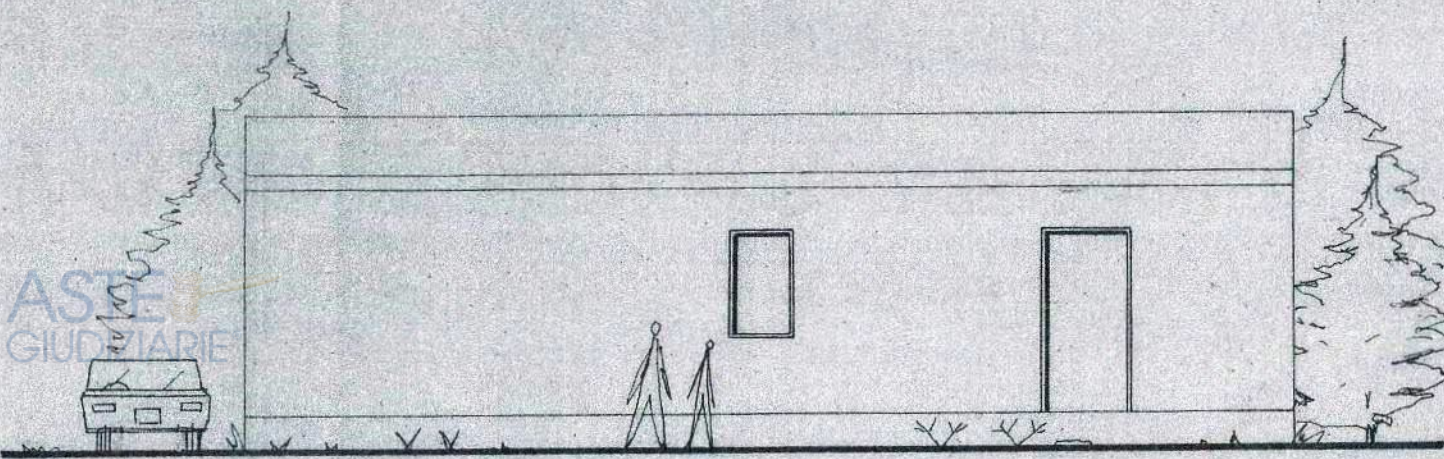

PROSPETTO SUD

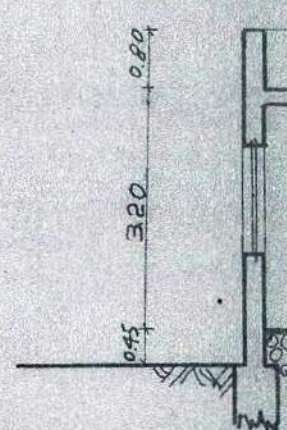

ASTE  
GIUDIZIARIE

ASTE  
GIUDIZIARIE

ASTE  
GIUDIZIARIE

ASTE  
GIUDIZIARIE

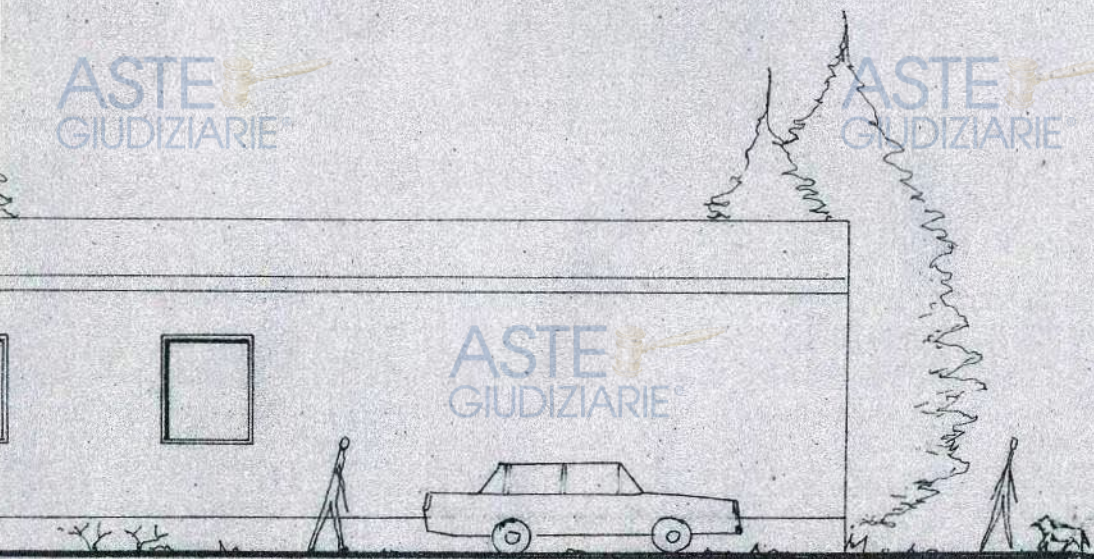

ASTE  
GIUDIZIARIE

ASTE  
GIUDIZIARIE

PROSPETTO EST

ASTE  
GIUDIZIARIE

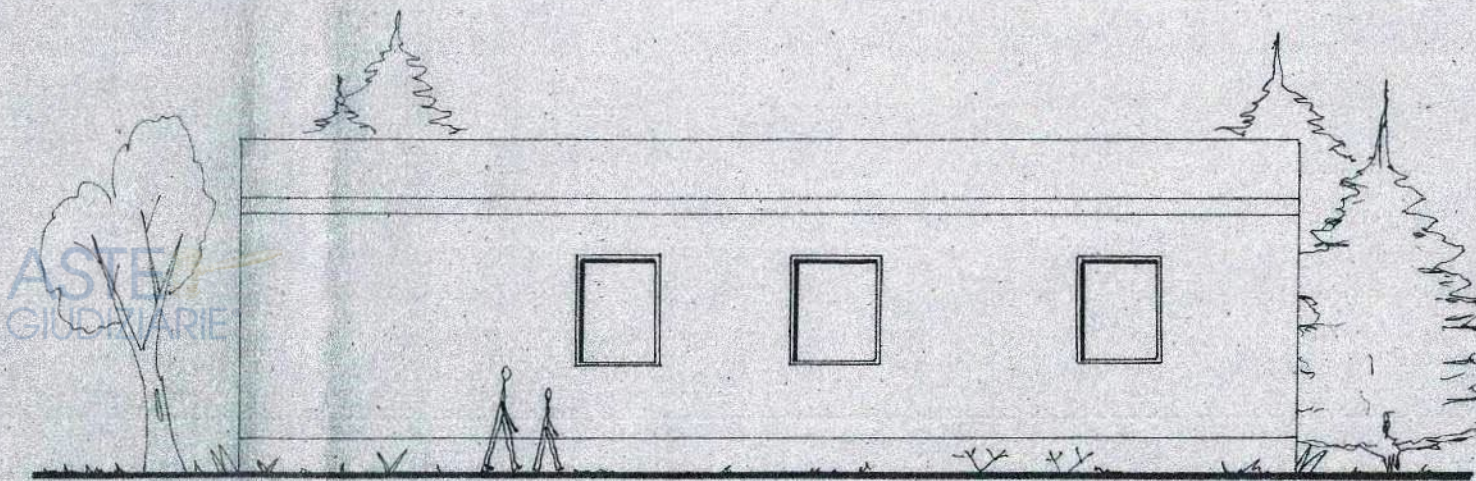

PROSPETTO OVEST

ASTE  
GIUDIZIARIE

ASTE  
GIUDIZIARIE



ASTE  
GIUDIZIARIE

ASTE  
GIUDIZIARIE

ASTE  
GIUDIZIARIE

ASTE  
GIUDIZIARIE

ASTE  
GIUDIZIARIE

SEZIONE A-B

ASTE  
GIUDIZIARIE

SUPERFICIE TERRENO = mq 1619

FABBRICATO

Superficie = mq 193.90

Volume = mc  $193.90 \times 3.20 =$  mc 620.48

DENSITA' FONDIARIA =  $\frac{mc\ 620.48}{mq\ 1619} = 0.383\ mc/mq$

RAPPORTO DI COPERTURA =  $\frac{mq\ 193.90}{mq\ 1619} = 0.120\ mq/mq$

ASTE  
GIUDIZIARIE

ASTE  
GIUDIZIARIE

ASTE  
GIUDIZIARIE

ASTE  
GIUDIZIARIE