



Inquadramento territoriale

Claudio Mastriani
ARCHITETTO
Via Grotta Santa, 169 - 96100 Siracusa

TITOLO: Fabbricato sito in Siracusa
Via Lipari, 3
piano terra
C.F. - Fg. 162, p.lia 684

OGGETTO: Rilievo metrico stato di fatto,
planimetria

TAV.: 1/2
SCALA: 1:100
DATA: 14 Gennaio 2022



Fabbricato Via Lipari, 3 - Siracusa

GIUDIZIARIE.it

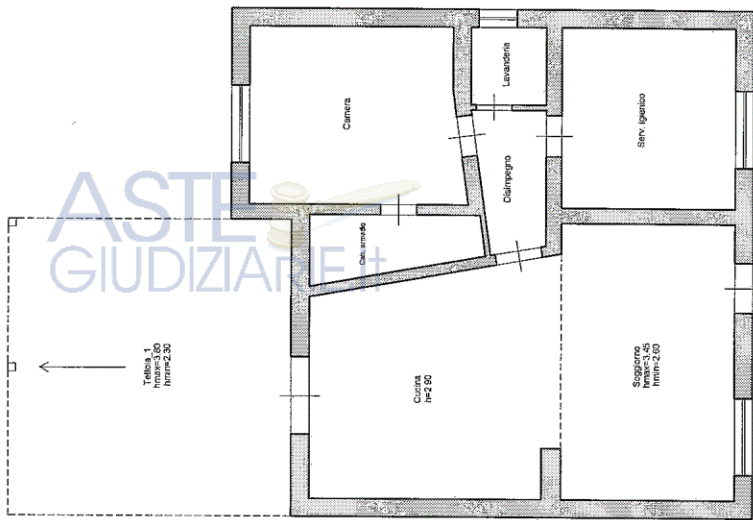

Piano Terra

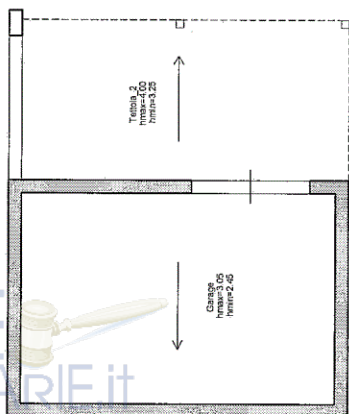

ASTE
GIUDIZIARIE.it

ASTE
GIUDIZIARIE.it

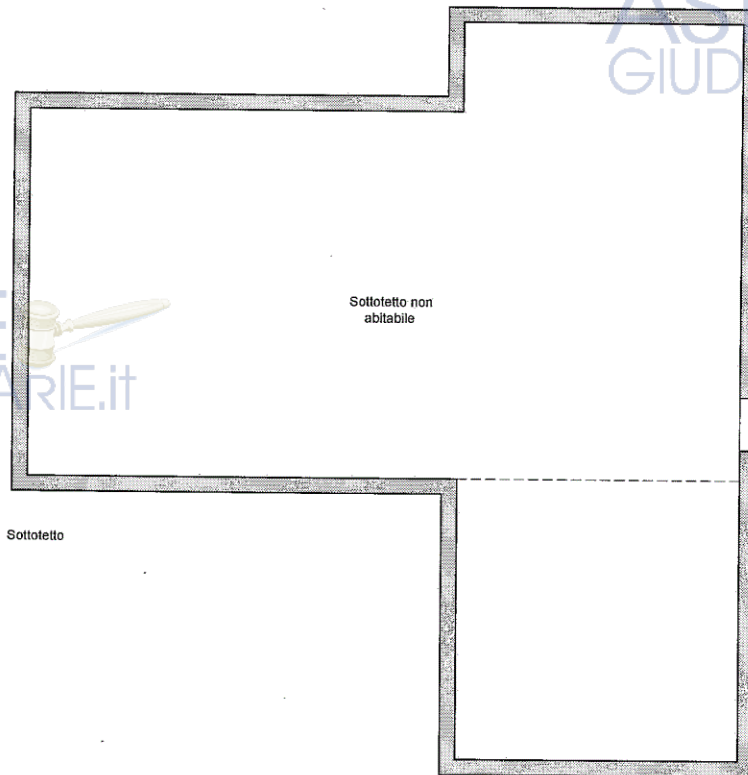

ASTE
GIUDIZIARIE.it

ASTE
GIUDIZIARIE.it

ASTE
GIUDIZIARIE.it

Claudio Mastriani
ARCHITETTO

Via Grotta Santa, 169 - 96100 Siracusa

TITOLO: Fabbricato sito in Siracusa
Via Lipari, 3
Sottotetto
C.F. - Fg. 162, p.lla 684



OGGETTO: Rilievo metrico stato di fatto,
planimetria

TAV.: 2/2

SCALA: 1:100

DATA: 14 Gennaio 2022

Fabbricato Via Lipari, 3.- Siracusa

Publicazione ufficiale ad uso esclusivo personale - è vietata ogni
ripubblicazione o riproduzione a scopo commerciale - Aut. Min. Giustizia PDG 21/07/2009