

63

REPUBBLICA ITALIANA
SIRACUSA
ROT. GEN. 43078
30 APR. 1986

569

ORIGINALE PER IL COMUNE
COMUNE DI SIRACUSA
UFF. TECNICO SEZ. URBANISTICA
30 APR. 86
8 NOV. 1986
Prot. N. 14408
Sez. Pratica N.
Al Signor Sindaco del Comune di



A	RISERVA TIC. AL COMUNE	10/2/85/3/2
	Denominazione e N. Distintivo (secondo la classificazione ISTAT)	SEZ. 089
	COMUNE	SIRACUSA
	PROVINCIA	SR 089
	N. PROTOCOLLO	

B	N. PROGRESSIVO	00735241001
---	----------------	-------------

MINISTERO DEI LAVORI PUBBLICI

MOD. 47/85-A

OPERE AD USO RESIDENZIALE

Domanda di sanatoria per le opere rientranti nelle tipologie di abuso 1-2-3 di cui alla tabella allegata alla legge 28 febbraio 1985, n. 47

Per le domande seguite da quadratino occorre barrare così la risposta che fa al caso

RICHIEDENTE			
COGNOME O DENOMINAZIONE _____			
NOME _____			
NUMERO DI CODICE FISCALE _____			
RESIDENZA ANAGRAFICA	COMUNE	PROVINCIA (sigla)	
	SIRACUSA	SR	
FRAZIONE, VIA E NUMERO CIVICO			C.A.P.
_____			96100
NATURA GIURIDICA <input type="checkbox"/> 1			
Se il richiedente è persona fisica indicare:			
Sesso (M o F)	giorno	DATA DI NASCITA mese anno	STATO CIVILE
M			2
COMUNE O STATO ESTERO DI NASCITA			TITOLO DI STUDIO
_____			2
CONDIZIONE PROFESSIONALE			PROVINCIA (sigla)
1			SR
QUALIFICA		ATTIVITÀ ECONOMICA	
3		06	
Se il richiedente è diverso da "persona fisica" indicare:			
ATTIVITÀ ECONOMICA ESERCITATA _____			
TITOLO IN BASE AL QUALE IL RICHIEDENTE EFFETTUA LA DOMANDA DI SANATORIA			
Proprietà	<input checked="" type="checkbox"/>	Locazione	3 <input type="checkbox"/>
Possesso ad altro titolo reale	2 <input type="checkbox"/>	Altro (specificare)	4 <input type="checkbox"/>
COSTRUZIONI SU AREE DI PROPRIETÀ DELLO STATO O DI ENTI PUBBLICI TERRITORIALI			
Indicare se l'opera oggetto di sanatoria è stata eseguita su aree di proprietà dello Stato o di Enti Pubblici territoriali:			
1 <input type="checkbox"/> 2 <input checked="" type="checkbox"/>			
MODALITÀ DI ACQUISIZIONE (Completare solo se il richiedente è proprietario dell'opera oggetto di sanatoria)			
1 COMPRAVENDITA			
— da privati <input checked="" type="checkbox"/>			
— da impresa di costruzioni <input type="checkbox"/> 2			
— da altra impresa <input type="checkbox"/> 3			
— da altri <input type="checkbox"/> 4			
2 DONAZIONE e/o SUCCESSIONE <input type="checkbox"/> 5			
3 COSTRUITA IN PROPRIO <input checked="" type="checkbox"/>			
Indicare se l'opera oggetto di sanatoria insiste su _____			
1 <input type="checkbox"/> no			
2 <input checked="" type="checkbox"/> con lottizzazione autorizzata e convenzionata			
3 <input checked="" type="checkbox"/> con lottizzazione non autorizzata e non convenzionata			

PROPRIETARIO (completare solo se il richiedente è diverso dal proprietario)

COMUNE DI SIRACUSA

SETTORE AREA II

COGNOME O DENOMINAZIONE _____

NOME _____

E' COPIA CONFORME ALL'ORIGINALE DEPOSITATO

AGLI ATTI DI QUESTO SETTORE

RESIDENZA ANAGRAFICA SIRACUSA, L. 09 DIC. 2021

FRAZIONE, VIA E NUMERO CIVICO _____

(Sig. _____)

COLLABORATORE AMMINISTRATIVO

PROVINCIA (sigla) _____

LOTTOZZAZIONE



SEZIONE PRIMA — OPERA OGGETTO DI SANATORIA - NOTIZIE GENERALI

A - LOCALIZZAZIONE

LOCALITÀ, VIA, PIAZZA E NUMERO CIVICO

Santa Teresa Longorini

C.A.P.

COMUNE

Siracusa

PROVINCIA (sigla)

In mancanza delle informazioni relative alla toponomastica indicare:

- Catasto terreni: foglio di mappa 1162 numero/i di mappa 1684 _____
- Nuovo catasto edilizio urbano: foglio di mappa _____ numero/i di mappa _____ _____
- subalterno _____

B - ZONA URBANISTICA

- | | | |
|--|---------------------------------------|---------------------------------------|
| | Alla data
d'inizio dei lavori | Alla data
del 1° ottobre 1983 |
| - Zona A | 1 <input type="checkbox"/> | 1 <input type="checkbox"/> |
| - Zona B | 2 <input type="checkbox"/> | 2 <input type="checkbox"/> |
| - Zona C | 3 <input type="checkbox"/> | 3 <input type="checkbox"/> |
| - Zona D | 4 <input type="checkbox"/> | 4 <input type="checkbox"/> |
| - Zona E | 5 <input checked="" type="checkbox"/> | 5 <input checked="" type="checkbox"/> |
| - Zona F | 6 <input type="checkbox"/> | 6 <input type="checkbox"/> |
| - Non era vigente alcuno strumento urbanistico | 7 <input type="checkbox"/> | 7 <input type="checkbox"/> |

C - VINCOLI

Indicare se l'area sulla quale sorge l'opera ovvero se il fabbricato ove è ubicata risultano soggetti a vincoli: 1 **si** 2 **no**

Se sì, indicare il tipo di vincolo

D - NATURA DELL'OPERA

- d.1 — Opera autonomamente utilizzabile:
- Intero fabbricato 1
 - Porzione di fabbricato 2
- d.2 — Opera non autonomamente utilizzabile: 3

E - TIPOLOGIA DELL'ABUSO PER IL QUALE È RICHIESTA LA SANATORIA

1. Opere realizzate in assenza o difformità della licenza edilizia o concessione e non conformi alle norme urbanistiche ed alle prescrizioni degli strumenti urbanistici:
 - In assenza della licenza edilizia o concessione 1
 - In difformità della licenza edilizia o concessione 2
2. Opere realizzate senza licenza edilizia o concessione o in difformità da questa, ma conformi alle norme urbanistiche ed alle prescrizioni degli strumenti urbanistici alla data di entrata in vigore della presente legge:
 - In assenza della licenza edilizia o concessione 3
 - In difformità della licenza edilizia o concessione 4
3. Opere realizzate senza licenza edilizia o concessione o in difformità da questa, ma conformi alle norme urbanistiche ed alle prescrizioni degli strumenti urbanistici al momento dell'inizio dei lavori:
 - In assenza della licenza edilizia o concessione 5
 - In difformità della licenza edilizia o concessione 6

F - EPOCA DI ULTIMAZIONE

Periodo di ultimazione:

- Precedente all'1-9-1967 1 dal 2-9-1967 al 29-1-1977 2
- dal 30-1-1977 all'1-10-1983 3 Anno di ultimazione: 19 80

G - DISPONIBILITÀ ALL'USO

Indicare se alla data del 1° ottobre 1983 l'opera era abitabile:

- 1 **si** 2 **parzialmente** 3 **no**

SEZIONE SECONDA — OPERA OGGETTO DI SANATORIA - NOTIZIE PARTICOLARI

A - OPERA AUTONOMAMENTE UTILIZZABILE (intero fabbricato o porzione di fabbricato)

a - Dimensioni e consistenza

- Piani fuori terra (compreso il seminterrato) n. 1
 - Piani entrotterra n. _____
 - Volume totale (vuoto per pieno) mc 249,50
 - Superficie
 - utile abitabile (compresi gli accessori interni alle abitazioni). (Su) mq 56,61
 - per servizi ed accessori (esclusi gli accessori interni alle abitazioni). (Snr) mq 25,52
- Presenza di superfici destinate ad attività non residenziali (1) **si** **no**

ABITAZIONI

RIPARTIZIONE DELLE ABITAZIONI

Numero	Vani di abitazione		A — Secondo il numero delle stanze per abitazione											B — Secondo classi di superficie utile in mq					
	Stanze	Accessori (2)	di 1 stanza						di 2 stanze					di 3 stanze e oltre					
			1	2	3	4	5	di 6 stanze e oltre	fino a 45 mq	da 46 a 75 mq	da 76 a 95 mq	da 96 a 110 mq	da 111 a 130 mq	da 131 a 150 mq	oltre 150 mq				
<u>1</u>	<u>3</u>	<u>2</u>																	

(1) Nel caso di superfici destinate ad attività non residenziali compilare il modello 47/85-D. (2) Indicare soltanto gli accessori interni. Pubblicazione ufficiale ad uso esclusivo personale - è vietata ogni ristampa o riproduzione a scopo commerciale - Aut. Min. Giustizia PDG 2/107/2009

b - Difformità della licenza edilizia o concessione. In tale caso segnalare gli estremi della licenza o concessione.		c - Superficie complessiva dell'area sulla quale sorge l'opera.	
N. licenza o concessione _____ Data di rilascio: giorno _____ mese _____ anno <u>1</u> <u>9</u> _____ Superficie assentita mq _____ Volume assentito mc _____	- da 0 a 200 mq <input type="checkbox"/> 1 - da 201 a 400 mq <input type="checkbox"/> 2 - da 401 a 600 mq <input type="checkbox"/> 3 - da 601 a 1.000 mq <input type="checkbox"/> 4	- da 1.001 a 1.500 mq <input checked="" type="checkbox"/> 5 - da 1.501 a 2.000 mq <input type="checkbox"/> 6 - da 2.001 a 4.000 mq <input type="checkbox"/> 7 - da 4.001 a 10.000 mq <input type="checkbox"/> 8 - oltre 10.000 mq <input type="checkbox"/> 9	

d - Titolo di godimento e utilizzazione dell'opera

Abitazione/i utilizzate _____

Proprietà e usufrutto	Locazione	Altro titolo
- residenza primaria n. _____	- uso abitativo n. _____	- uso abitativo n. _____
- residenza non primaria n. _____	- uso non abitativo n. _____	- uso non abitativo n. _____
- uso non abitativo n. _____		

Abitazione/i non utilizzate n. _____

e - Accatastamento

Se l'opera è accatastata indicare la categoria catastale _____

f - Caratteristiche generali del fabbricato nel quale è ubicata l'opera oggetto di sanatoria
 (Da indicare solo in caso di risposta al punto d.1 della Sezione prima)

Dimensione e consistenza - Piani fuoriterra (compreso il seminterrato) n. _____ - Piani entrotterra n. _____ - Struttura portante prevalente: - pietre o mattoni <input checked="" type="checkbox"/> 1 - prefabbricata <input type="checkbox"/> 3 - cemento armato <input type="checkbox"/> 2 - mista e altra <input type="checkbox"/> 4		Servizi ad uso diretto del fabbricato - Allacciamento rete fognante <input type="checkbox"/> 1 - Allacciamento rete elettrica <input checked="" type="checkbox"/> 2 - Approvvigionamento idrico da acquedotto <input type="checkbox"/> 3 - Impianto termico centralizzato <input type="checkbox"/> 4 - Ascensore <input type="checkbox"/> 5
Abitazioni comprese nel fabbricato n. <u>1</u> Presenza di superfici destinate ad attività non residenziali 1 <input checked="" type="checkbox"/> si 2 <input type="checkbox"/> no	Aree di pertinenza ad uso diretto del fabbricato Con attrezzature fisse ad uso ricreativo <input type="checkbox"/> 1 Con attrezzature fisse al servizio di attività lavorative <input type="checkbox"/> 2 Senza attrezzature fisse <input type="checkbox"/> 3 Spazi per parcheggi <input type="checkbox"/> 4	

B - OPERA NON AUTONOMAMENTE UTILIZZABILE

a - Natura e consistenza

- Vani o parti di vano al servizio delle abitazioni:

- Interni alle abitazioni (Su) mq _____	Presenza di superfici destinate ad attività non residenziali (1) 1 <input checked="" type="checkbox"/> si 2 <input type="checkbox"/> no
- Esterni alle abitazioni (Snr) mq _____	

(1) Nel caso di superfici destinate ad attività non residenziali compilare il modello 47/85-D.

b - Caratteristiche generali dell'unità immobiliare alla quale è annessa l'opera oggetto di sanatoria
 (Da indicare solo in caso di risposta al punto d.2 della Sezione prima)

Se l'opera oggetto di sanatoria è annessa ad una singola abitazione indicare la superficie utile dell'abitazione (compresi gli accessori interni). (Su) mq _____	Se l'opera oggetto di sanatoria è annessa ad un intero fabbricato indicare: N. piani del fabbricato _____ N. abitazioni del fabbricato _____
--	--

c - Accatastamento

Se l'opera è accatastata indicare la categoria catastale _____

SEZIONE TERZA — CALCOLO DELL'OBLAZIONE

A - MISURA DELL'OBLAZIONE

TIPOLOGIA DELL'ABUSO	PERIODI IN CUI L'ABUSO È STATO COMMESSO		
	Fino al 1° settembre 1967	Dal 2 settembre 1967 al 29 gennaio 1977	Dal 30 gennaio 1977 al 1° ottobre 1983
	MISURA DELL'OBLAZIONE		
Tipologia 1	L. 5.000 mq	L. 25.000 mq	L. 36.000 mq
Tipologia 2	L. 3.000 mq	L. 15.000 mq	L. 25.000 mq
Tipologia 3	L. 2.000 mq	L. 12.000 mq	L. 20.000 mq

1) Misura dell'oblazione (riportare l'importo corrispondente alla tipologia dell'abuso e all'epoca in cui è stato commesso).

Lire/mq 36 .000

B - CALCOLO DELLE SUPERFICI

2) Superficie utile abitabile

3) Superficie non residenziale mq 25,52 × 0,6 =

mq 56,16

mq 15,31

4) Superficie complessiva (sommare rigo 2 con rigo 3)

mq 71,47

Nel caso di opera destinata a prima abitazione del proprietario richiedente, passare al punto D.

C - CALCOLO DELL'OBLAZIONE

Coefficienti correttivi (moltiplicare l'importo del rigo 1 per uno dei coefficienti riportati nelle istruzioni)

5) Misura dell'oblazione corretta

Lire/mq 36 .000

Oblazione da versare (moltiplicare la superficie del rigo 4 per l'importo del rigo 5)

6) Oblazione da versare

Lire 2.589.180

D - CALCOLO DELL'OBLAZIONE PER OPERE DESTINATE A PRIMA ABITAZIONE DEL PROPRIETARIO RICHIEDENTE (art. 34, commi 3 e 4)

7) Superficie soggetta a riduzione della somma dovuta a titolo di oblazione

mq

8) Superficie eccedente (sottrarre rigo 7 da rigo 4)

mq

Misura dell'oblazione

9) Misura dell'oblazione dovuta in assenza di convenzionamento (ridurre di un terzo la somma di rigo 1)

Lire/mq .000

10) Misura dell'oblazione dovuta in presenza di convenzionamento (ridurre a metà la somma di rigo 9)

Lire/mq .000

11) Importo relativo alla superficie soggetta a riduzione (moltiplicare rigo 7 per rigo 9 o 10)

Lire .000

12) Importo relativo alla superficie eccedente (moltiplicare rigo 1 per rigo 8)

Lire .000

13) Oblazione da versare (sommare rigo 11 con rigo 12)

Lire .000

E - OBLAZIONE DOVUTA E MODALITÀ DI VERSAMENTO

14) Oblazione da versare - Casi particolari (art. 38, co 6)

Lire .000

15) Oblazione da versare (riportare l'importo indicato al rigo 6, 13 o 14)

Lire 2.589.180

16) Somma versata in data: giorno mese anno
29 04 1986

- in unica soluzione

Lire .000

- 1° rata

Lire 881.000

17) Se il richiedente si avvale della facoltà di rateizzazione indicare il numero delle rate:

fino a 3 rate

fino a 8 rate

fino a 16 rate

Documentazione allegata

1) - Attestazione del versamento
di Lire 881.000 -

2) - Fotocopia dell'attestato
accertamento

3) Dichiarazione sostitutiva
di atto di notorietà -

4) - Nomine del 2° proprietario
(comise) al 50% -

Data 30 - Aprile 1986

Firma del richiedente

ORIGINALE PER IL COMUNE

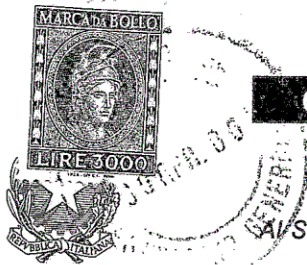

Al Signor Sindaco del Comune di

SIRACUSA
GIUDIZIARIE.IT

A	RISERVATO AL COMUNE	
	Denominazione e N. Distintivo (secondo la classificazione ISTAT)	
	COMUNE	SIRACUSA 017
	PROVINCIA	SR 050
N. PROTOCOLLO		43078

B	N. PROGRESSIVO	0073524100
---	----------------	------------

MINISTERO DEI LAVORI PUBBLICI



Il modello va compilato a macchina o in stampatello consultando le istruzioni allegate

RICHIEDENTE			
COGNOME O DENOMINAZIONE _____			
NOME _____			
NUMERO DI CODICE FISCALE _____			
RESIDENZA ANAGRAFICA	COMUNE SIRACUSA	PROVINCIA (sigla) SR	
FRAZIONE, VIA E NUMERO CIVICO _____			C.A.P. 96109
NATURA GIURIDICA			1
Se il richiedente è persona fisica indicare:			
Sesso (M o F) M	DATA DI NASCITA giorno _____ mese _____ anno _____	STATO CIVILE 2	TITOLO DI STUDIO 2
COMUNE O STATO ESTERO DI NASCITA _____			PROVINCIA (sigla) SR
CONDIZIONE PROFESSIONALE 1	QUALIFICA 3	ATTIVITÀ ECONOMICA 06	
Se il richiedente è diverso da persona fisica indicare:			
ATTIVITÀ ECONOMICA ESERCITATA _____			

NOTIZIE RIEPILOGATIVE						
MODELLI ALLEGATI E AMMONTARE DELLE OBLAZIONI					DIMENSIONI	
Modelli allegati		Ammontare delle oblazioni			Superficie complessiva per la quale è stata richiesta la sanatoria mq	N. abitazioni per le quali è stata richiesta la sanatoria
Tipo	Numero	Dovute in complesso	Già versate			
			In unica soluzione	1ª Rata		
47/85-A	1	2.589.120		881.000	21,32	1
47/85-B						
47/85-C						
47/85-D						
TOTALE	1	2.589.120				1

Il richiedente ha presentato altre domande di sanatoria

Nello stesso comune 1 sì 2 no In altro comune 3 sì 4 no

Data 30 Aprile 1986

Firma del richiedente _____

CONTI CORRENTI POSTALI
RICEVUTA
di un versamento di L. 928.000

Lire noventesottoottomila

sul C/C N. 255 000 Intestato a:

AMMINISTRAZIONE P.T.
OBLAZIONE ABUSIVISMO EDILIZIO

eseguito da [redacted]

residente in [redacted]

Codice Fiscale [redacted]

addi 31-12-86

C/C POSTALI 2	
Bollo lineare dell'Ufficio accettante	
SIRACUSA V. 180	
L'UFFICIALE POSTALE	Cartellino del bollettario
31 DIC 86	
Bollo a data	
_____	_____
_____	_____
_____	_____
_____	_____

€ sul C/C n. 10582963

di Euro 270,00

IMPORTO IN LETTERE Duecentosettanta/00

INTESTATO A Comun. Siracusa

CAUSALE Oneri Urbanizzazione pratica n. 563/6 in Spuntoria

60/073 05 06-10-05 R1!
0177 €*270,00*!
VCY 0014 €*1,00*!
C/C 10582963

ESEGUITO DA [redacted] BOLLO DELL'UFFICIO POSTALE
VIA - PIAZZA [redacted]
CAP 06100 LOCALITÀ SIRACUSA

COMUNE DI SIRACUSA
SETTORE
AREA III

E' COPIA CONFORME ALL'ORIGINALE DEPOSITATO
AGLI ATTI DI QUESTO SETTORE.

SIRACUSA, LI 09 DIC. 2021

IL COLLABORATORE AMMINISTRATIVO [redacted]



CONTI CORRENTI POSTALI
RICEVUTA
di un versamento di L. 914.000

Lire novantesiquattromila

sul C/C N. 255 000 Intestato a:

AMMINISTRAZIONE P.T.
OBLAZIONE ABUSIVISMO EDILIZIO

eseguito da [redacted]

residente in [redacted]

Codice Fiscale [redacted]

addi 27-10-1986

C/C POSTALI 1	
Bollo lineare dell'Ufficio accettante	
SIRACUSA V. 441	
L'UFFICIALE POSTALE	Cartellino del bollettario
27 DIC 86	
Bollo a data	
_____	_____
_____	_____
_____	_____
_____	_____

CONTI CORRENTI POSTALI
ATTESTAZIONE
di un versamento di L. 881.000

Lire ottocentottantunomila

sul C/C N. 255 000 Intestato a:

AMMINISTRAZIONE P.T.
OBLAZIONE ABUSIVISMO EDILIZIO

eseguito da [redacted]

residente in [redacted]

Codice Fiscale [redacted]

addi 29-4-1986

C/C POSTALI 1	
Bollo lineare dell'Ufficio accettante	
SIRACUSA V. 105	
L'UFFICIALE POSTALE	del bollettario ch 9
29 APR 86	
Bollo a data	
_____	_____
_____	_____
_____	_____
_____	_____

750
ASTE GIUDIZIARIE.IT

PROGETTO IN SANATORIA AI SENSI DELLA

LEGGE REGIONALE 18-4-1981 N. 70

MODIFICHE ED AMPLIAMENTO DI UNA CASA

UNIFAMILIARE IN CONTRADA "SANTA TERESA LONGARINI" (FOGLIO 162 - PARTICELLA 684) SIRACUSA

DITTA PROPRIETARIA

Siracusa li 9-3-1983

LA DITTA [REDACTED]

COMUNE DI SIRACUSA
UFFICIO TECNICO

14 MAR. 1983

Prot. N. 4211
Sez. Pratica N.

IL TECNICO RILEVATORE [Signature]

GRAFICI

INTE - PROSPETTI - E - SEZIONI	SCALA	1: 100
PIANO DI SITUAZIONE	"	1: 500
ANIMETRIA CATASTALE	"	1: 4.000
TRALCIO PLANIMETRICO - P.R.G.	"	1: 10.000

ALCOLI

Altezza ABITAZIONE - m. $3,20 + 0,16 = h = 3,36$

Altezza RIPOSTIGLIO m. $\frac{1,80 + 2,20}{2} = h = 2,00$

Superficie del LOTTO mq 1096

ABITAZIONE m. $5,75 \times 5,10 + 4,00 \times 10,00 =$ mq 69,33 $\times h = 3,36 =$ mc 232,95

RIPOSTIGLIO m. $3,60 \times 2,30 =$ mq 8,28 $\times h = 2,00 =$ mc 16,56

Publicazione ufficiale ad uso esclusivo personale - è vietata ogni
ripubblicazione o riproduzione a scopo commerciale - Aut. Min. Giustizia PDG 21/07/2009

mq TOTALE Somme mq 77,61 mc 249,51

PARTE DI FABBRICATO PRESENTATO IN SANATORIA
AI SENSI DELLA L.R. 29-2-80 N°

ABITAZIONE m. 5,10 x 6,00 = mq. 30,60 x h. 3,36 = mc 102,81



~~_____~~

IL COLLABORATORE
SIRACUSA, LI 09 DIC. 2021
AGLI ATTI DI QUESTO SETTORE
E COPIA CON FOTOCOPIA ALTERNATIVE DEPOSITATO
AREA III
SETTORE
COMUNE DI SIRACUSA



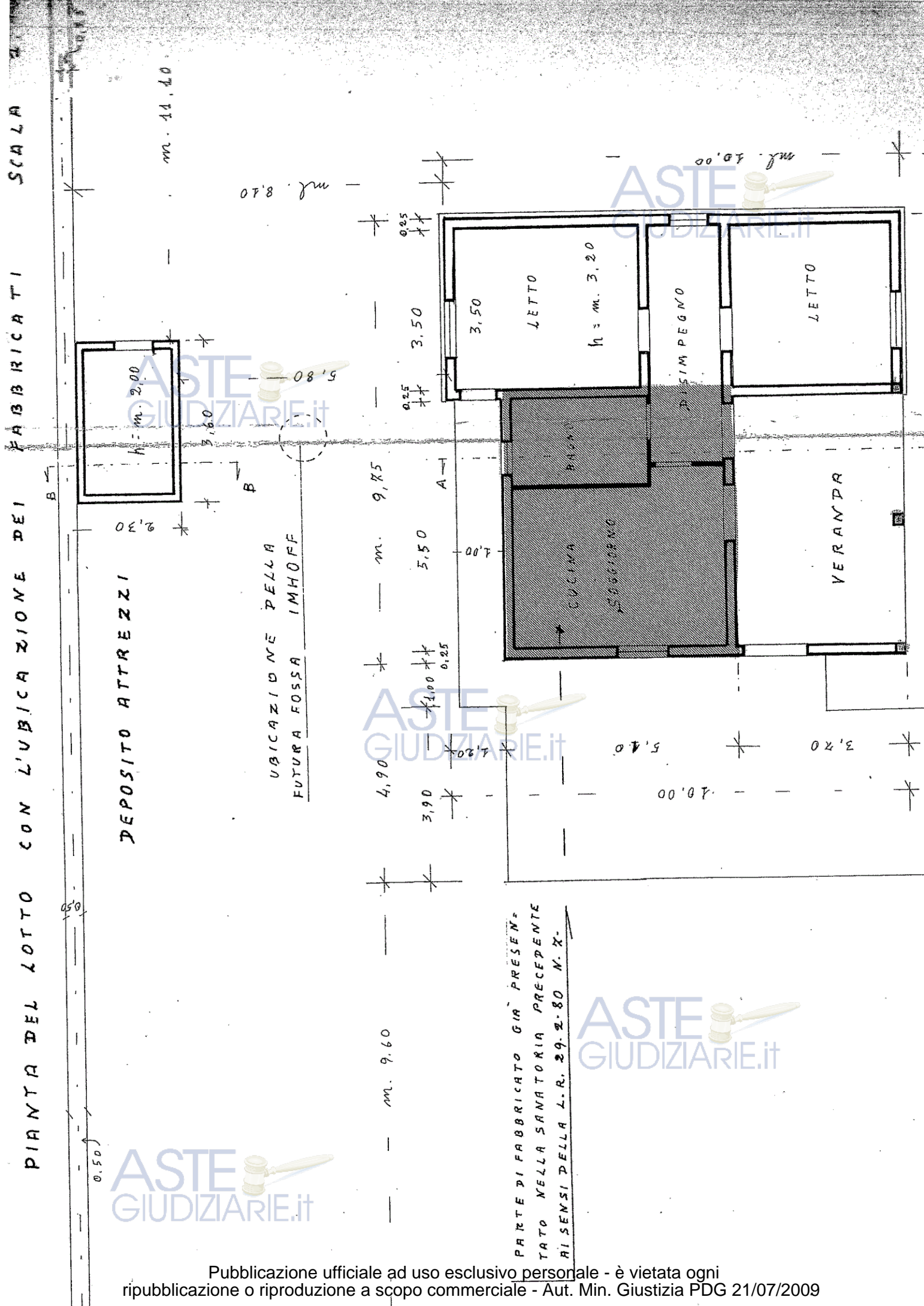

PIANTA DEL LOTTO CON LUBICAZIONE DEI FABBRICATI SCALA

DEPOSITO ATTREZZI

UBICAZIONE DELLA
FUTURA FOSSA IMHOFF

PARTE DI FABBRICATO GIÀ PRESENTATO
NELLA SANATORIA PRECEDENTE
AI SENSI DELLA L.R. 29.2.80 N. 2

ASTE
GIUDIZIARIE.IT

ASTE
GIUDIZIARIE.IT

ASTE
GIUDIZIARIE.it

ASTE
GIUDIZIARIE.it

ABITAZIONE

14.50

m. 5,00

19,00

m. 33,00

ASTE
GIUDIZIARIE.it

3,70

5,00

ASTE
GIUDIZIARIE.it

ASTE
GIUDIZIARIE.it

STAZIONE PRIVATA D'ACCESSO

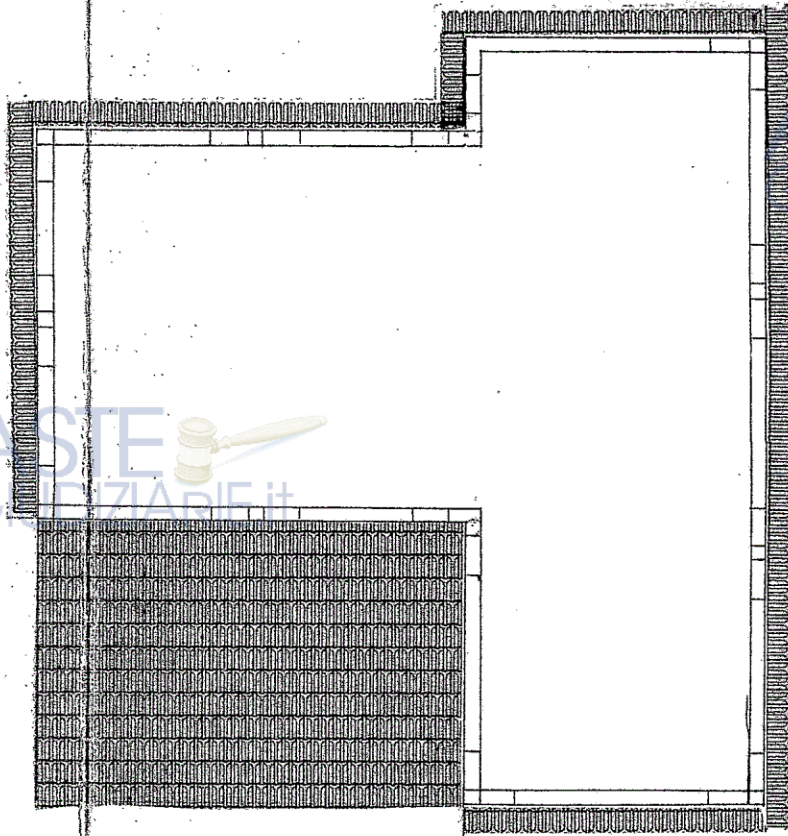

4,70

2,90

0,60

0,00

PIANTA COPERTURA

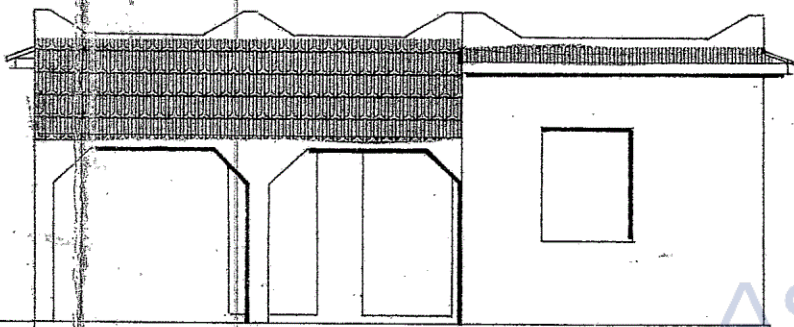

PROSPETTO

OVEST

ASTE GIUDIZIARIE.it

ASTE GIUDIZIARIE.it

//

PROSPETTO OVEST

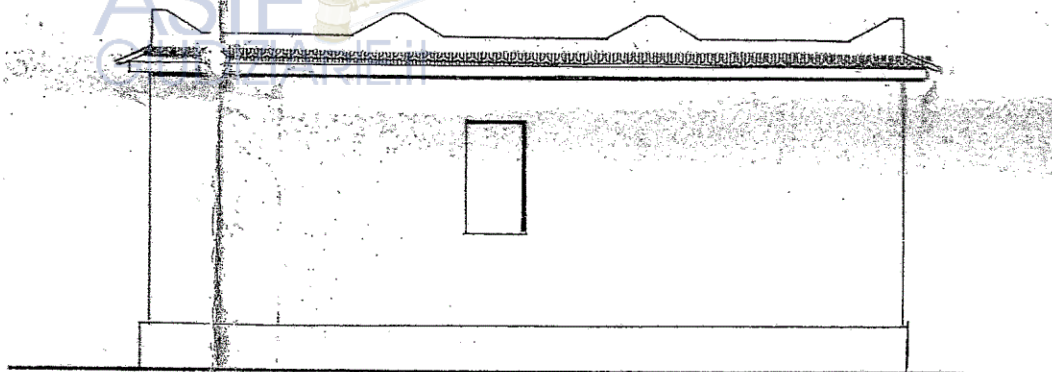

PROSPETTO SUD

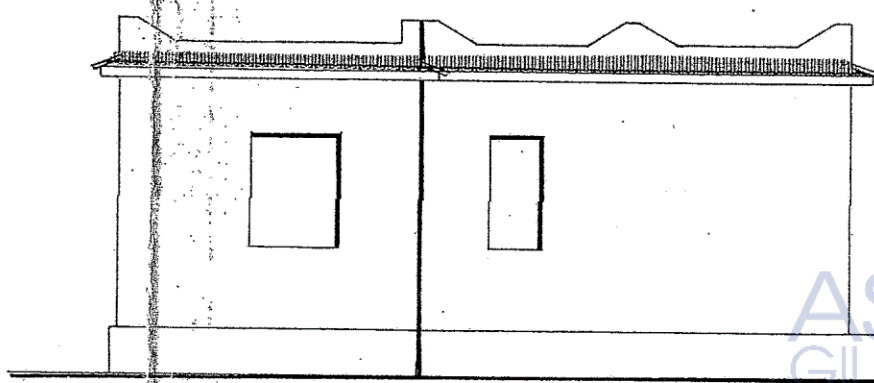

PROSPETTO EST.



100

0 NE

ASTE GIUDIZIARIE.it

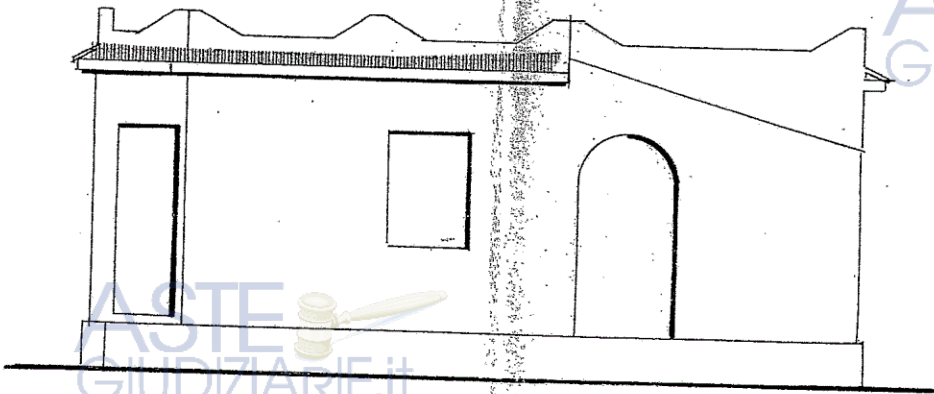

ASTE GIUDIZIARIE.it

PROSPETTO NORD

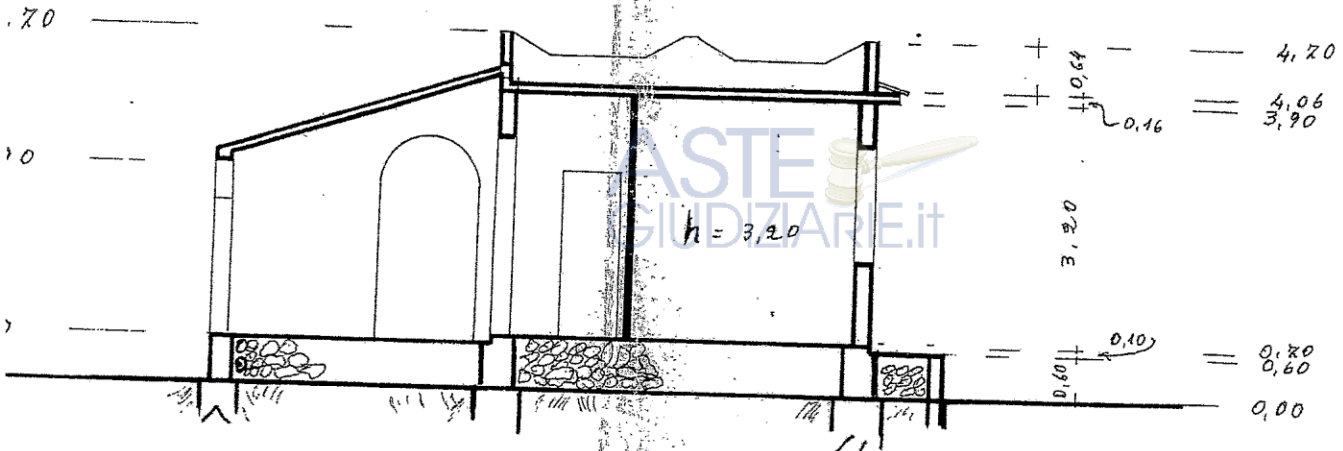

ASTE GIUDIZIARIE.it

SEZIONE B-A

ASTE GIUDIZIARIE.it

DEPOSITO

A. TREZZI

RAPP. 1:100

ASTE GIUDIZIARIE.it

DEPOSITO

A TREZZI

RAPP. 1:100

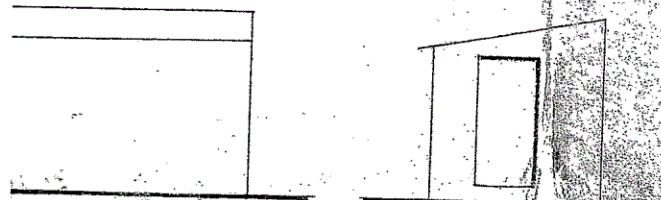

PROSPETTI

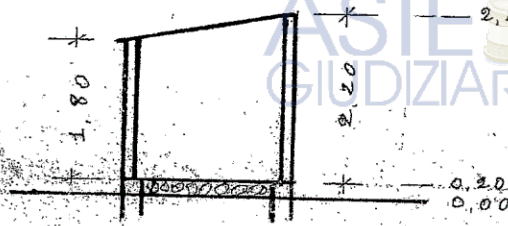

SEZ. B-B-

ASTE GIUDIZIARIE.it

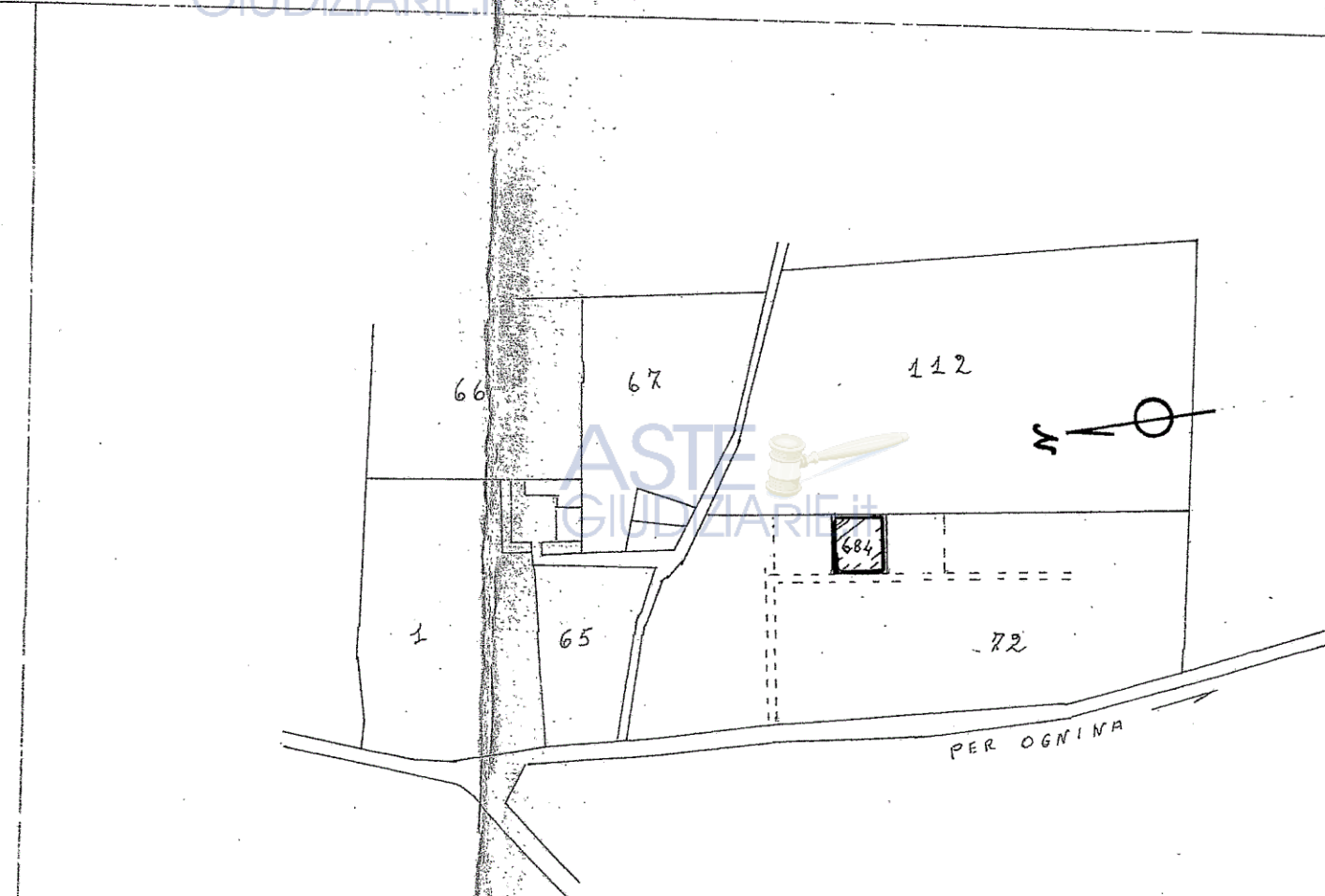

STRALCIO CATASTALE

RAPP. 1:4000

FOGLIO 162

PARTICELLA 684

ASTE GIUDIZIARIE.it



STRALCIO PLANIMETRICO AL 10.000 -

E UBICAZIONE DEL LOTTO

ASTE
GIUDIZIARIE.IT

ASTE
GIUDIZIARIE.IT

STRALCIO PLANIMETRICO AL 10.000 -
E UBICAZIONE DEL LOTTO

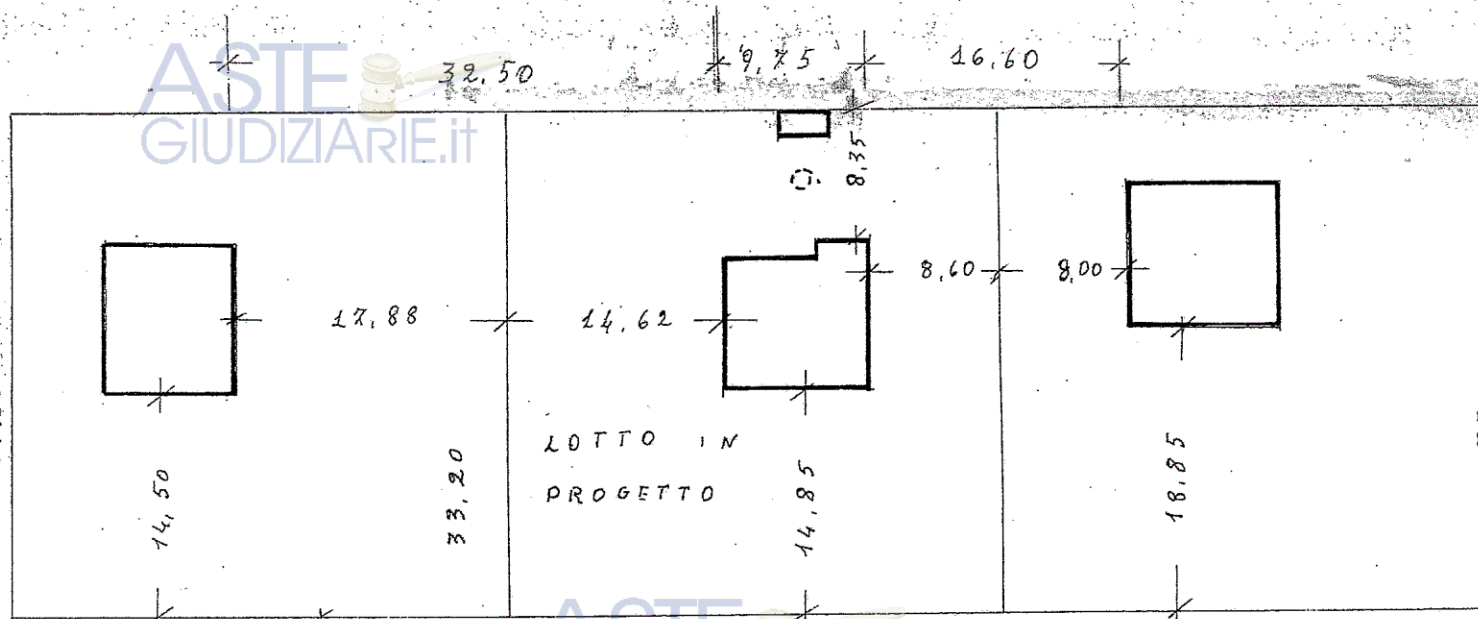

STRADA PRIVATA -

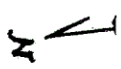
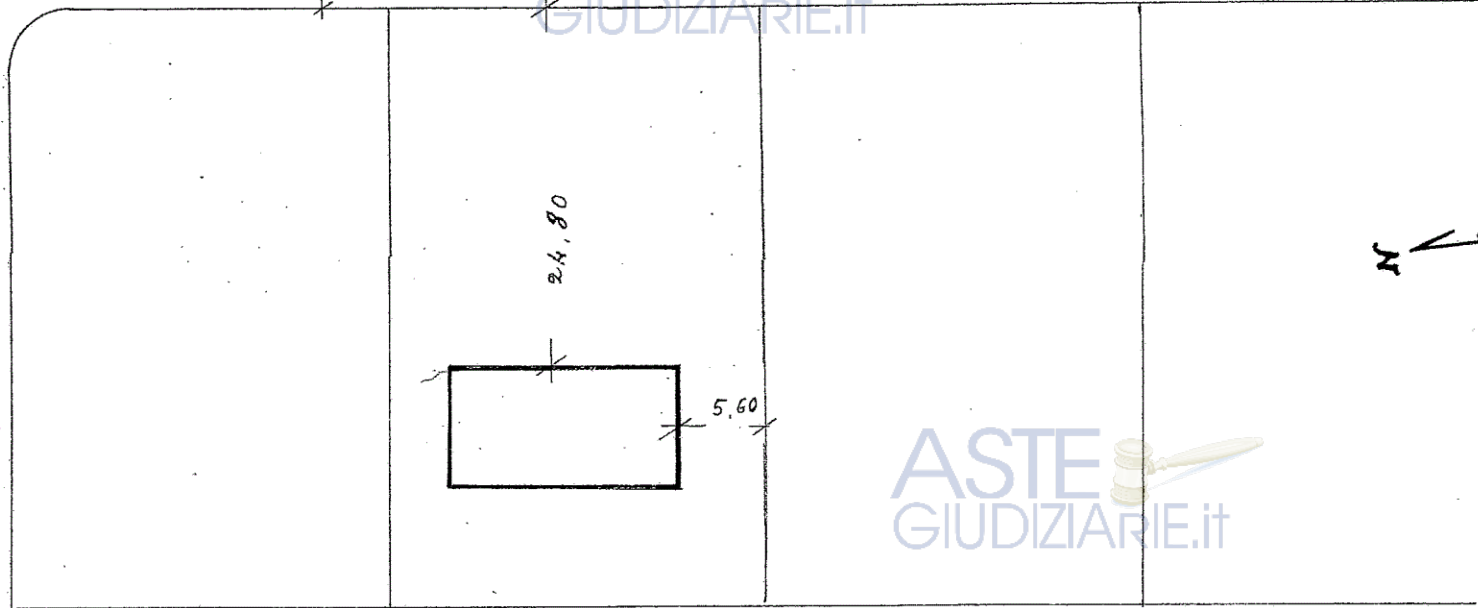

SCALA 1:500

DISTANZA DAI CONFINI E

DAI CORPI DI FABBRICA LIMITROFI

