



Cancello d'ingresso carrabile ad est, attualmente ancora cantierato.



Cancello d'ingresso carrabile e pedonale, lato nord.

Dott. Arch. Antonio Coppola

e-mail: antonio.coppola.architetto@gmail.com





Vedute sull'ingresso all'appartamento in sub 11 e sulla corte in sub 24





Veduta del soggiorno/cucina appartamento in sub 11



Veduta del bagno appartamento in sub 11



Veduta della camera da letto appartamento in sub 11

Dott. Arch. Antonio Coppola

e-mail: antonio.coppola.architetto@gmail.com





Veduta dell'attuale accesso esterno all'appartamento in sub 15



Veduta dell'ingresso su soggiorno/cucina del sub 15

Dott. Arch. Antonio Coppola

e-mail: antonio.coppola.architetto@gmail.com





Veduta del soggiorno/cucina del sub 15



Dott. Arch. Antonio Coppola

e-mail: antonio.coppola.architetto@gmail.com





Veduta del disimpegno del sub 15



Veduta del bagno del sub 15



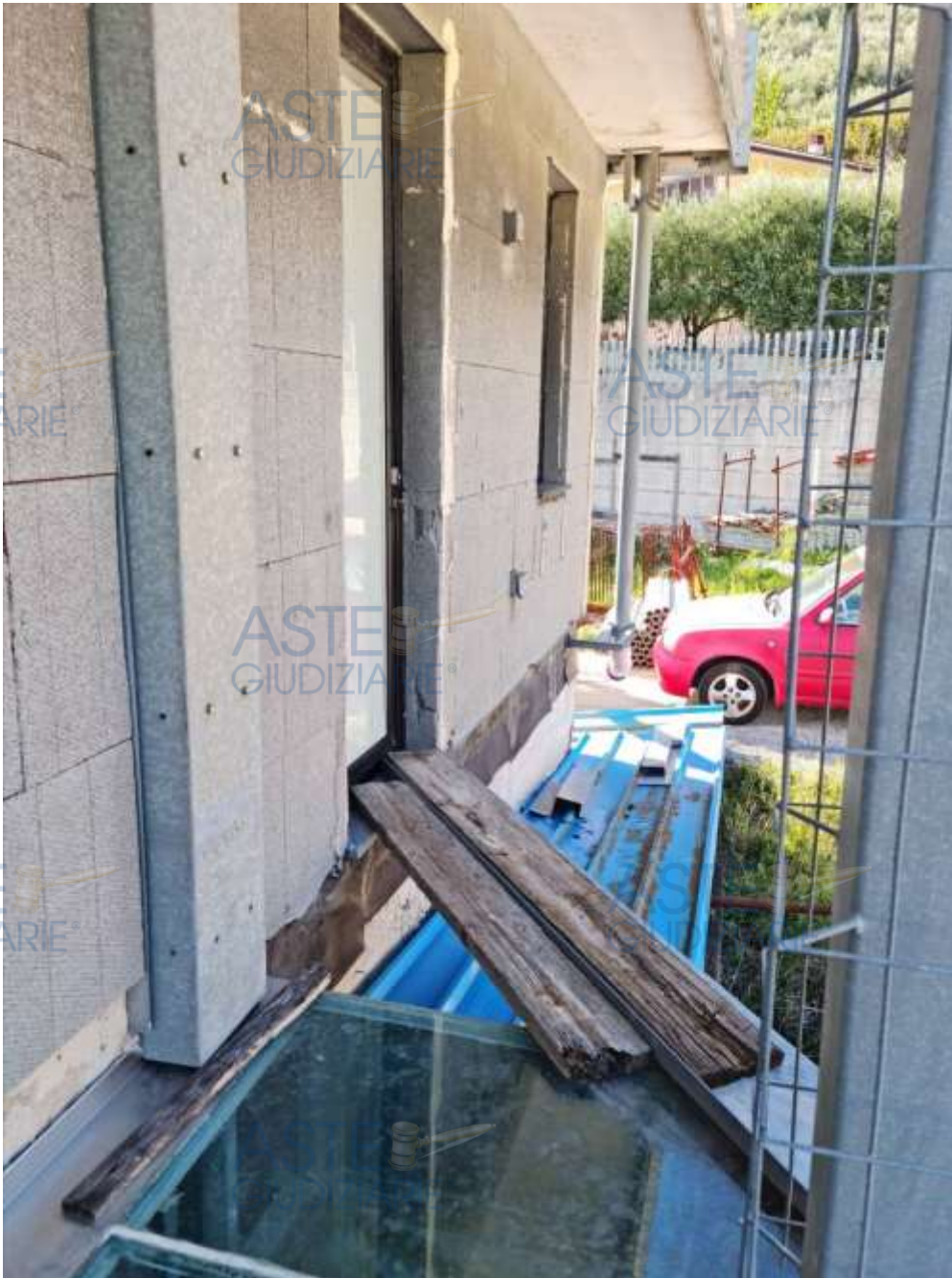

Veduta dell'ingresso all'appartamento in sub 14





Veduta del soggiorno/cucina dell'appartamento
in sub 14



Dott. Arch. Antonio Coppola

e-mail: antonio.coppola.architetto@gmail.com





Veduta del disimpegno dell'appartamento in sub 14



Veduta del bagno dell'appartamento in sub 14

Dott. Arch. Antonio Coppola

e-mail: antonio.coppola.architetto@gmail.com





Veduta della camera da letto dell'appartamento in sub 14



bagno ed una camera da letto.

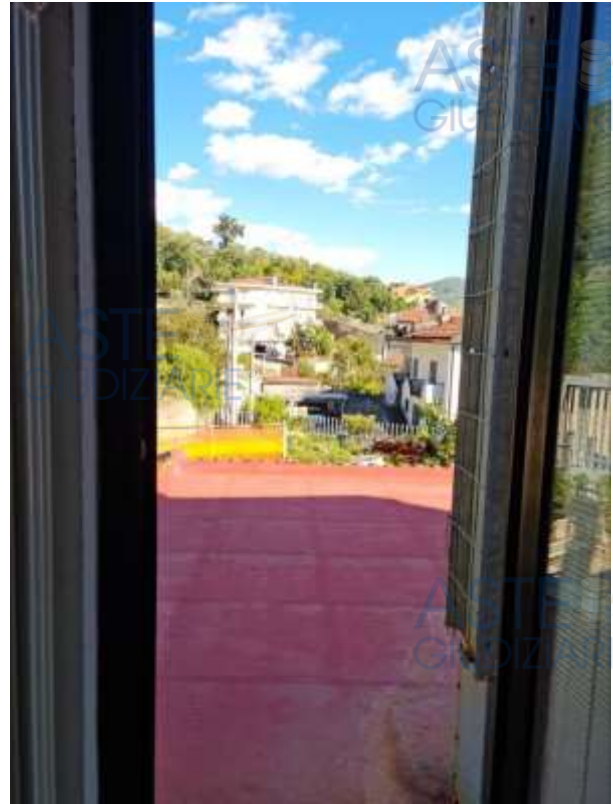

Veduta dell'accesso ai lastrici solari in sub 12 e 13 dall'appartamento in sub 15, mediante i quali si accede al ballatoio d'accesso agli appartamenti in sub 17 e sub 16





Veduta dei lastrici solari in sub 12 e 13, mediante i quali si accede al ballatoio d'accesso agli appartamenti in sub 17 e sub 16 e relativo ballatoio in struttura metallica



Dott. Arch. Antonio Coppola

e-mail: antonio.coppola.architetto@gmail.com





Veduta del soggiorno/cucina dell'appartamenti in sub 17



Veduta dal soggiorno/cucina verso il disimpegno e la camera da letto

Dott. Arch. Antonio Coppola

e-mail: antonio.coppola.architetto@gmail.com





Veduta della camera da letto



Veduta del bagno





Veduta della cucina/soggiorno dell'appartamento in sub 16

ASTE GIUDIZIARIE®

ASTE GIUDIZIARIE®

ASTE GIUDIZIARIE®

ASTE GIUDIZIARIE®

Dott. Arch. Antonio Coppola

e-mail: antonio.coppola.architetto@gmail.com





Veduta dalla cucina/soggiorno verso il disimpegno e la camera da letto



Veduta del bagno

Dott. Arch. Antonio Coppola

e-mail: antonio.coppola.architetto@gmail.com





Vedute della camera da letto



Dott. Arch. Antonio Coppola

e-mail: antonio.coppola.architetto@gmail.com

