

ASTE GIUDIZIARIE.IT

ASTE GIUDIZIARIE.IT

ASTE GIUDIZIARIE.IT

ASTE GIUDIZIARIE.IT

E=1641200

1 Particella: 8

Ultima planimetria in atti

Data: 06/04/2023 - n. T340745 - Richiedente: Telematico

Totale schede: 1 - Formato di acquisizione: A3(297x420) - Formato stampa richiesto: A4(210x297) - Fattore di scala non utilizzabile

ELABORATO PLANIMETRICO	Compilato da: Conte Maria	Iscritto all'albo: Architetti	Prov. Mantova	N. 659
Comune di Mantova	Sezione: Foglio: 55	Particella: 8	Pr. 8/1000/148 (pr.)	04/04/2023 del
Dimostrazione grafica dei subalterni			Tipo Mappale n.	Scala 1 : 200

Agenzia delle Entrate
CATASTO FABBRICATI
 Ufficio provinciale di Mantova

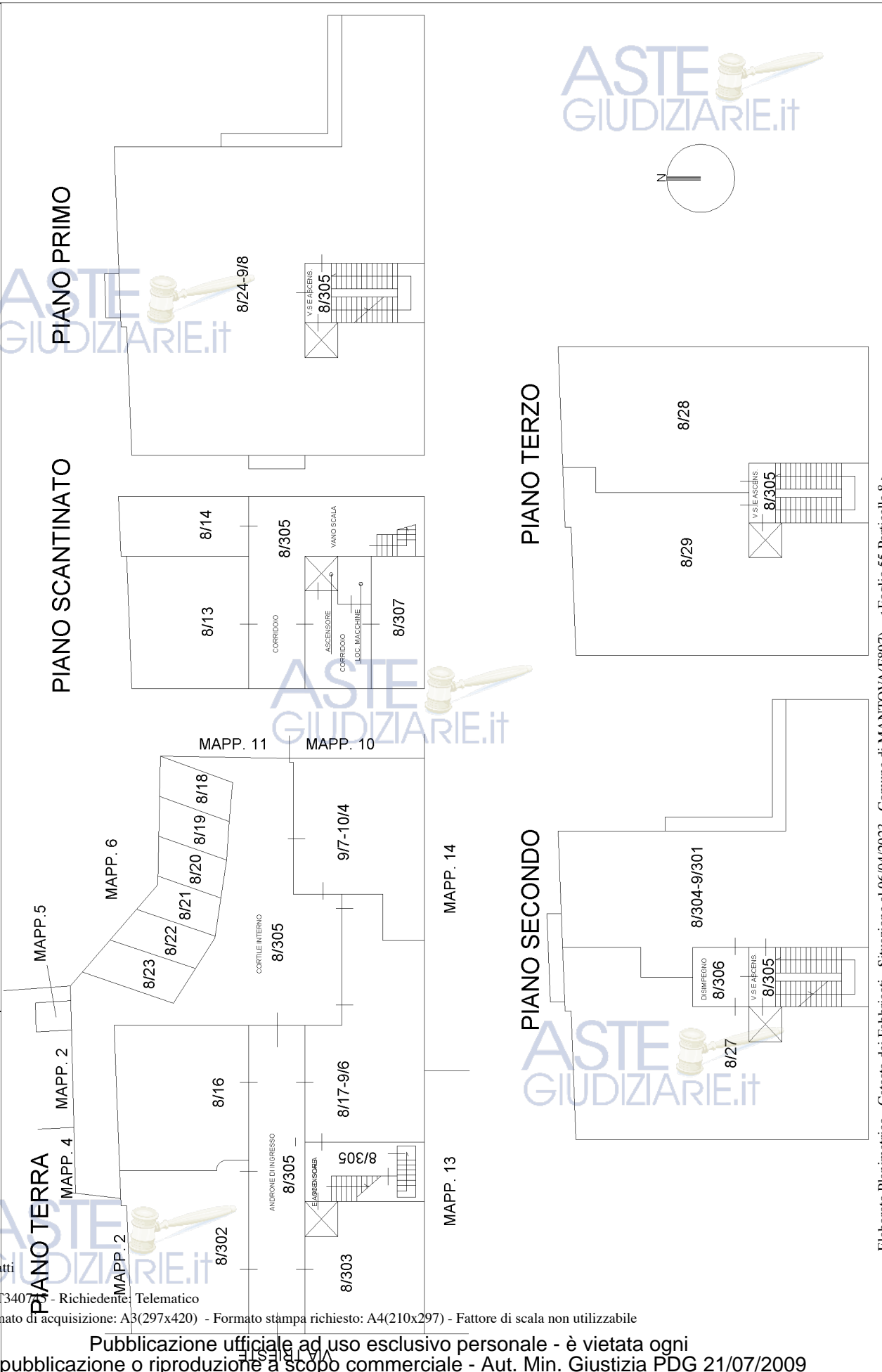

**Agenzia delle Entrate
CATASTO FABBRICATI
Ufficio Provinciale di
Mantova**

Dichiarazione protocollo n. MN0014450ae1 04/04/2023

Comune di Mantova

Via Trieste

civ. 8

Identificativi Catastali:

Sezione:

Foglio: 55

Particella: 8

Subalterno: 304

Compilata da:

Conte Maria

Iscritto all'albo:
Architetti

Prov. Mantova

N. 659

Planimetria

Scheda n. 1

Scala 1:200



PIANO SECONDO
h = 4,13 mt

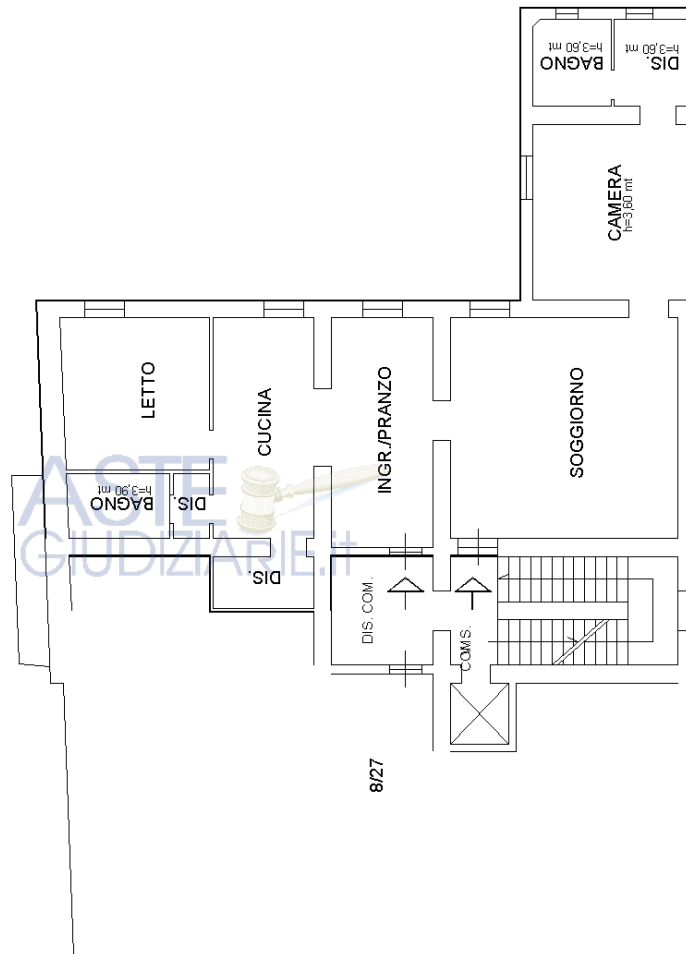

VIA TRIESTE



Ultima planimetria in atti

Data: 06/04/2023 - n. T343769 - Richiedente: CNTMRA81S69E897E

Totale schede: 1 - Formato di acquisizione: A4(210x297) - Formato stampa richiesto: A4(210x297)

Catastro dei Fabbricati - Situazione al 06/04/2023 - Comune di MANTOVA(E897) - < Foglio 55 - Particella 9 - Subalterno 301 > - Uiu graffiata
VIA TRIESTE n. 8 Piano 2

**Agenzia delle Entrate
CATASTO FABBRICATI
Ufficio Provinciale di
Mantova**

Dichiarazione protocollo n. MN0014450ae1 04/04/2023

Comune di Mantova

Via Trieste

civ. 8

Identificativi Catastali:

Sezione:

Foglio: 55

Particella: 8

Subalterno: 307

Compilata da:

Conte Maria

Iscritto all'albo:
Architetti

Prov. Mantova

N. 659

Planimetria

Scheda n. 1

Scala 1:200



PIANO SCANTINATO

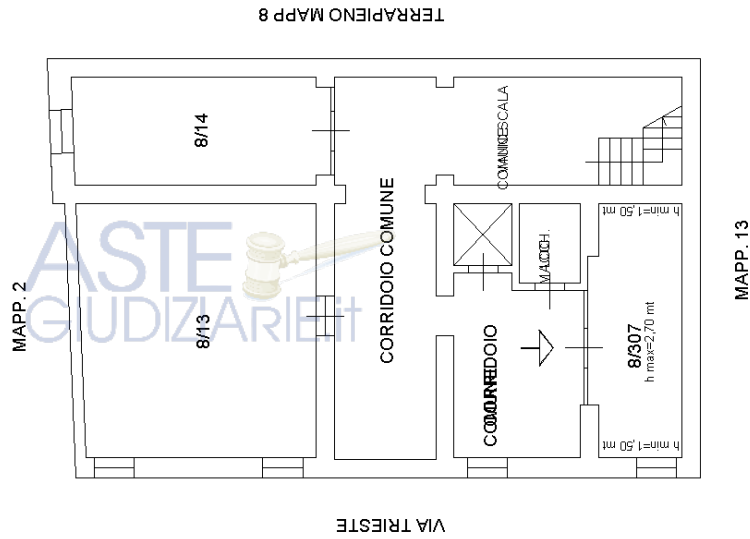

Ultima planimetria in atti

Data: 06/04/2023 - n. T343772 - Richiedente: CNTMRA81S69E897E

Totale schede: 1 - Formato di acquisizione: A4(210x297) - Formato stampa richiesto: A4(210x297)

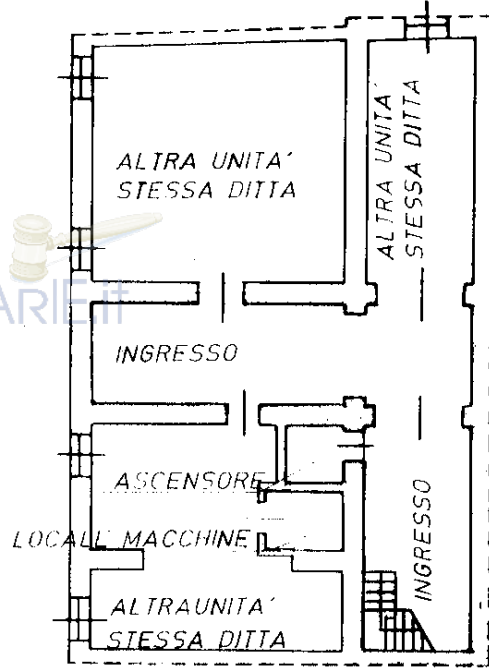

PIANO SCANTINATO

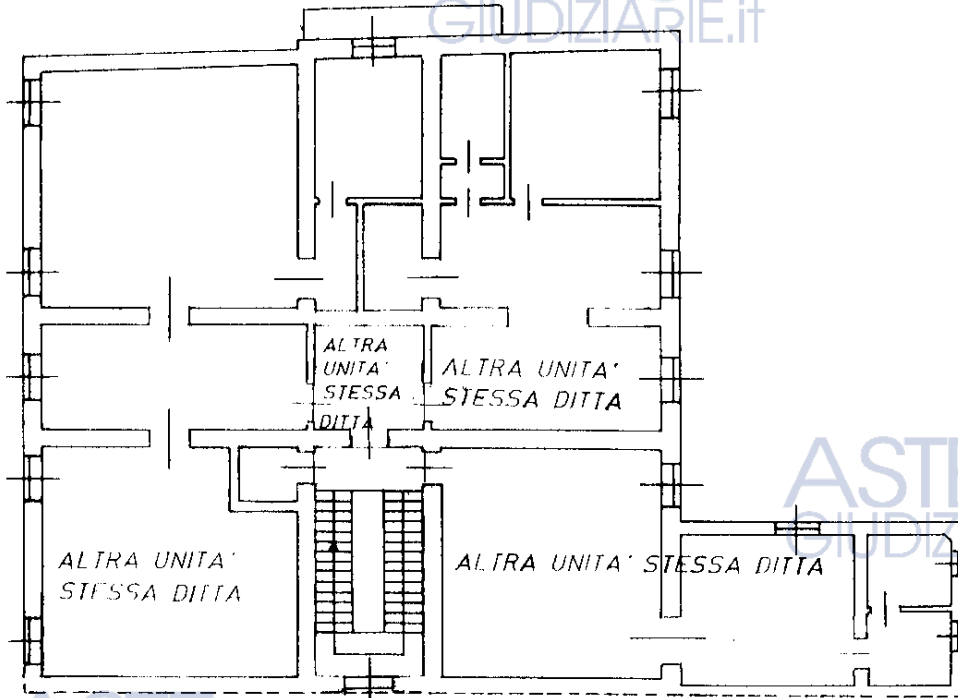

PIANO SECONDO

Giuseppe Ferrioli

Ultima planimetria in atti

Data presentazione: 29/05/1996 - Data: 18/10/2022 - n. T204365 - Richiedente: CNTMRA81S69E897E

Totale schede: 2 - Formato di acquisizione: A4(210x297) - Formato stampa richiesto: A4(210x297)