

# COSTRUZIONE DI UN FABBR.

## PER CIVILE ABITAZIONE

Ditta: [REDACTED]

I DISEGNI

IL PROGETTISTA

Scala 1:100



### STRALCIO PLANIMETRICO

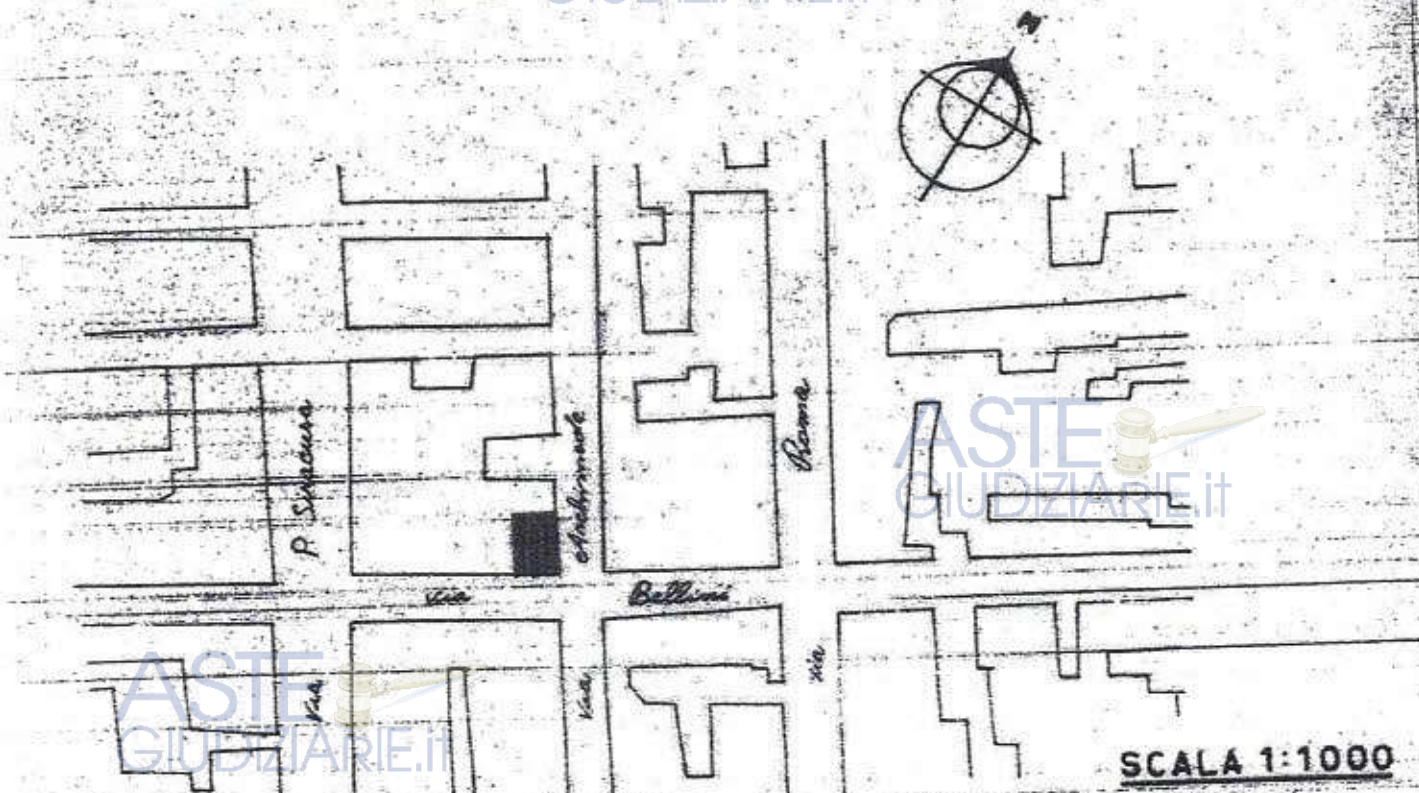

SCALA 1:1000

**PIANTA SCANTINATO**

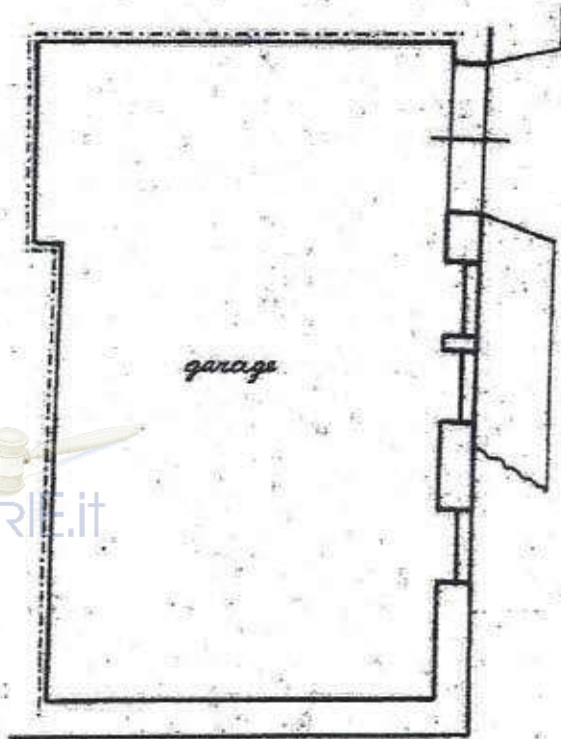

ASTE  
GIUDIZIARIE.IT

ASTE  
GIUDIZIARIE.IT

**PIANTA PIANTERRENO**

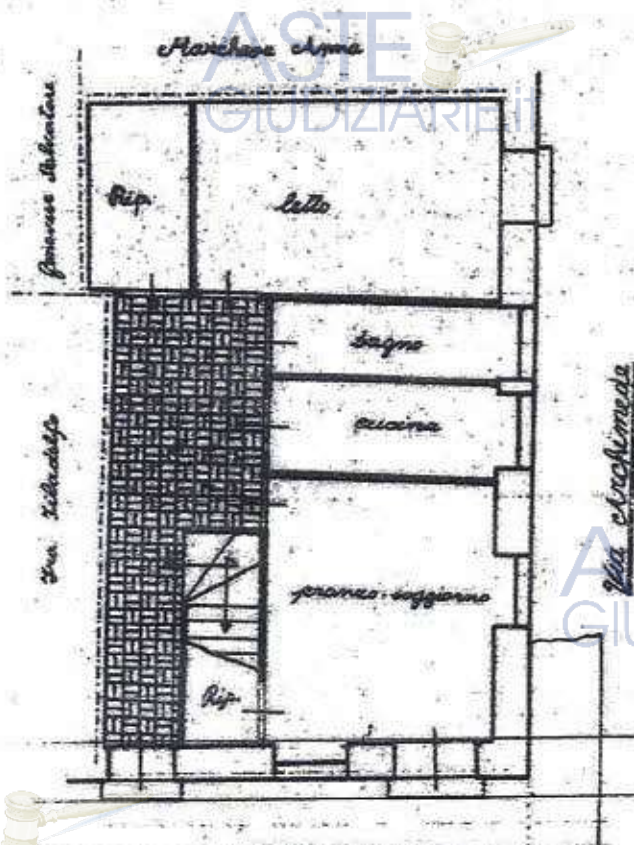

ASTE  
GIUDIZIARIE.IT

ASTE  
GIUDIZIARIE.IT

ASTE  
GIUDIZIARIE.IT

Via Bellini

**PIANTA PIANO 1°**

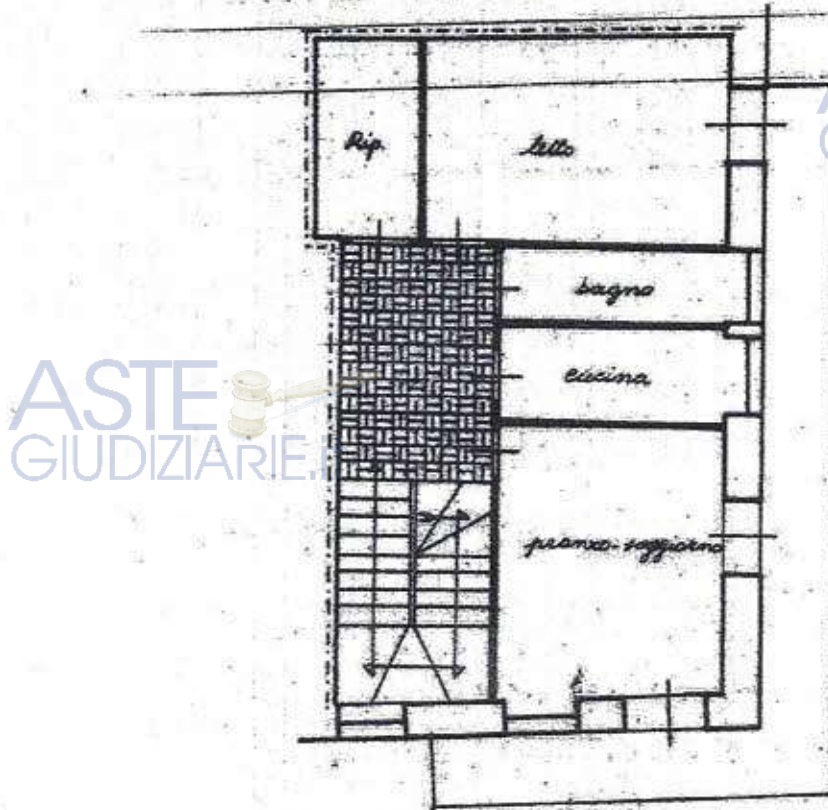

**PIANTA PIANO TERRAZZA**

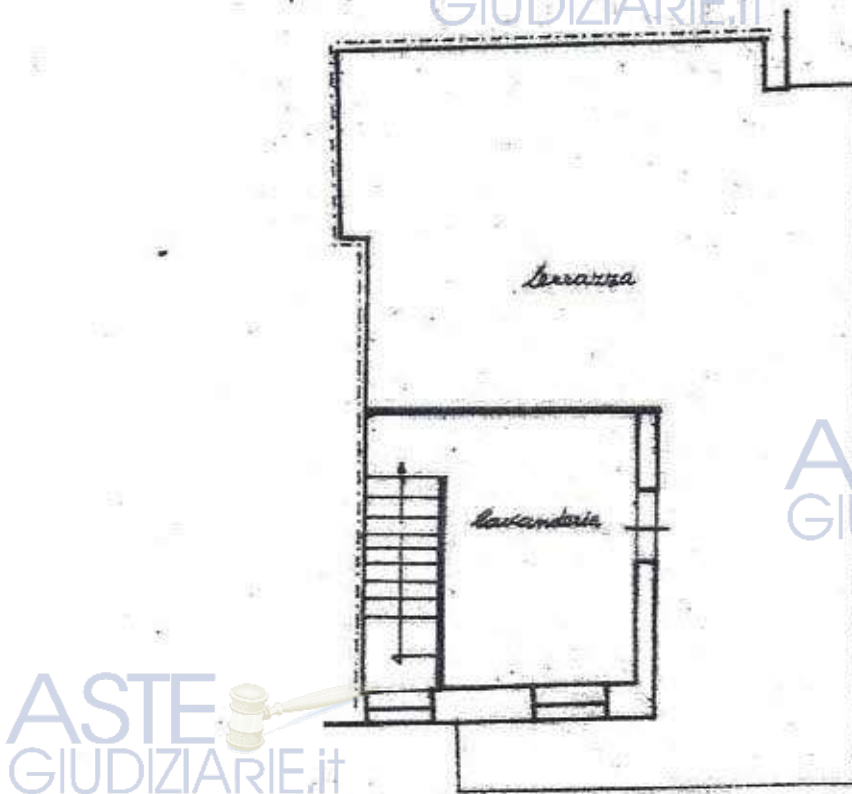



**PROSPETTO**  
**VIA BELLINI**

**ASTE**   
**GIUDIZIARIE.IT**

**ASTE**   
**GIUDIZIARIE.IT**

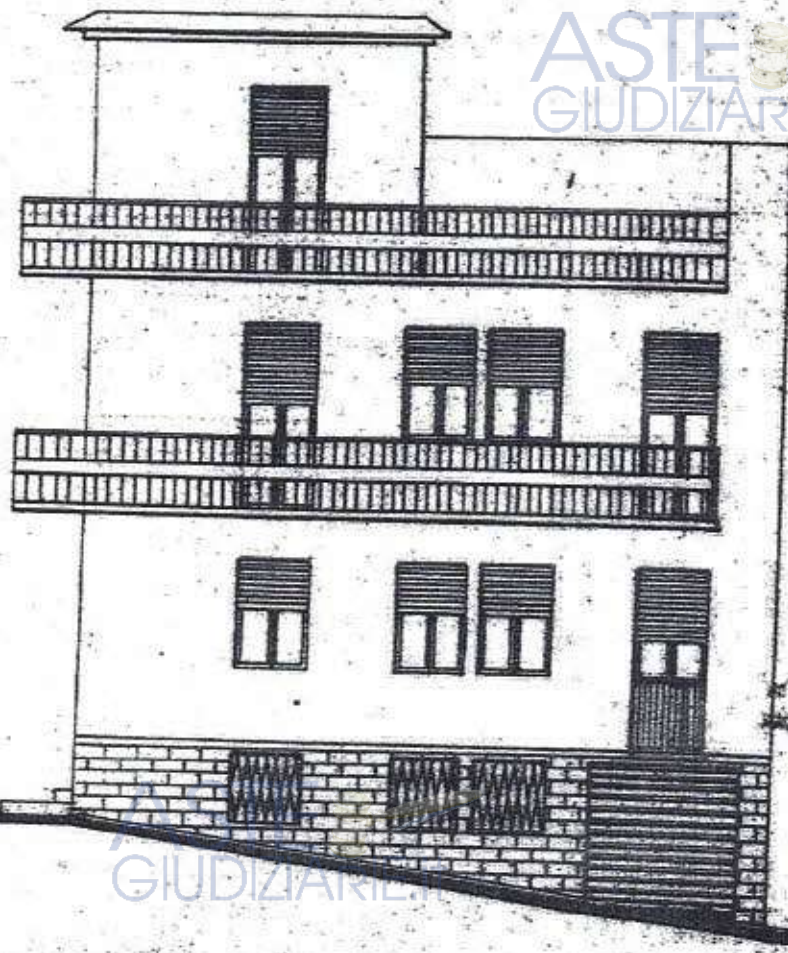

**PROSPETTO**  
**VIA ARCHIMEDE**

**ASTE**   
**GIUDIZIARIE.IT**

**ASTE**   
**GIUDIZIARIE.IT**

**GIUDIZIARIE.IT**

Comune di .....

Provincia di .....

Messa  
da bollo**NULLA OSTA PER ESECUZIONE LAVORI EDILI****IL SINDACO**

Vista la domanda del Sig. **Signora** .....  
 per essere autorizzato a costruire **fabbricato urbano** .....  
 in questo Comune al mapp. N. .... in via **Bellina/Archimede** .....

Visti i disegni e il tipo allegati alla domanda stessa;

Sentito il parere favorevole della Commissione Edilizia in data **16/11/1967 - 28/12/1967**Udito il riferimento del Tecnico Comunale in data **16/11/1967 - 28/12/1967**;Visto il parere favorevole dell'Ufficiale Sanitario in data **24/10/1967** ;

Visti i Regolamenti Comunali di Edilizia, Igiene, Polizia Locale e tutela delle strade comunali;

Visto il capo IV, del titolo II, della legge 18 agosto 1942, N. 1150;

Vista la denuncia relativa alle imposte di Consumo sul materiale da costruzione edilizia che verrà impiegato;

Vista la legge Comunale e Provinciale;

Visto il c. c., libro terzo, proprietà edilizia;

Visto il regolamento generale per l'igiene del lavoro, approvato con R. D. 14 aprile 1927, n. 530;

**Visto il R.D. 16/11/1939 n. 2229**

Concede il proprio

**NULLA OSTA**al Sig. **Mora** .....

per l'esecuzione dei lavori in cui si tratta, sotto l'osservanza delle vigenti disposizioni in materia di edilizia, di igiene e di polizia locale in conformità al progetto presentato a secondo le migliori norme nell'arte, perchè riesca solida, igienica, decorosa ed atta alla sua destinazione, tanto per i materiali usati quanto per il

sistema costruttivo adottate, nonché sotto l'osservanza delle prescrizioni di seguito riportate :

- 1.) Che siano salvi, riservati e rispettati i diritti di terzi;
  - 2.) Chi fabbrica non deve mai ingombrare le vie e gli spazi pubblici adiacenti alle fabbriche e deve osservare tutte le cautele atte a rimuovere ogni pericolo di danno a persona e a cosa ed assicurare quanto è possibile, gli incomodi che i terzi possano risentire dalle esecuzioni di tali opere;
  - 3.) Il luogo destinato all'opera deve essere chiuso con assito lungo i lati prospicienti le vie o spazi pubblici;  
a norma del R. D. 16-11-1939, n. 2229, \*  
in obbligo di denunciare alla Prefettura di
  - 4.) Per eventuali occupazioni di aree stradali si deve ottenere speciale autorizzazione dell'Ufficio Comunale;  
semplice o armato, prima delle loro esecuzioni, sotto pena delle sanzioni di legge.
- Le aree così occupate devono essere restituite nel pristino stato, e lavoro ultimato o anche prima su richiesta dell'Ufficio Comunale, nel caso che la costruzione venisse abbandonata o sospesa oltre un certo tempo;
- 5.) Se nel manomettere il suolo pubblico il costruttore incontrasse manufatti per servizio pubblico deve usare ogni cautela per non danneggiarli e deve darne contemporaneamente avviso alle imprese proprietarie per i provvedimenti del caso;
  - 6.) Gli assistiti di cui al paragrafo 3 od altri ripari devono essere imbiancati agli angoli salienti a tutta altezza e muniti pure agli angoli di una lanterna a vetri rossi da mantenersi accesa dal tramonto al levar del sole, secondo l'intero orario della pubblica illuminazione stradale. Questa lanterna deve essere collocata in modo ed avere le dimensioni tali da rendere facilmente visibili il recinto od il riparo su cui è collocata;

7.) A cura del costruttore deve essere richiesta tempestivamente la visita del rustico;

8.) L'Ufficio Comunale si riserva dalle tasse speciali e degli eventuali canoni, precari ecc. che risultassero applicabili ad opere ultimate a tenore dei relativi regolamenti.

9) La licenza di costruzione ha la durata di anni uno per l'inizio dei lavori, che deve essere comunicato all'Ufficio Tecnico Comunale;

10) Qualora entro il termine i lavori non siano stati ultimati l'interessato dovrà presentare istanza diretta ad ottenere nuova licenza.

#### CONDIZIONI

Si dà parere favorevole a condizione che l'altezza in messeria del portone del garage non misuri superiore a mt. 2,45. Che il balconcino alla mansarda pr apietente per via Archimede venga trasformato a finestra tale che venga unito l'architrave della finestra centrale in modo da formare finestra bifera.-

Il proprietario e l'assuntore dei lavori sono entrambi responsabili di ogni eventuale inosservanza alle norme generali di legge e di regolamenti comunali come delle modalità esecutive fissate nella presente licenza di costruzione.

Alla presente si allegano in restituzione, o un esemplare ciascuno dei disegni presentati in doppio e vistati.

Dalla Residenza Municipale, 1122/1/

19 68



IL SINDACO



Comune di CARLENTINI

Provincia di SIRACUSA



# NULLA OSTA PER ESECUZIONE LAVORI EDILI

## IL SINDACO

Vista la domanda del Sig. \_\_\_\_\_  
elettivamente domiciliato in \_\_\_\_\_ Via \_\_\_\_\_ N. \_\_\_\_\_  
tendente ad ottenere la licenza edilizia per la esecuzione dei lavori di Sopraelevazione II° piano;  
dell'Edificio sito in questo Comune, in Via Arcimede n. 169 n. \_\_\_\_\_, catastato alla partita  
n. \_\_\_\_\_ mappale \_\_\_\_\_, in testa a \_\_\_\_\_;

Visto il parere della Commissione Edilizia espresso nella seduta del 8.6.1968;  
Considerato che la Commissione Edilizia ha espresso il seguente parere: favorevole;

Visti i Regolamenti Comunali di Edilizia, Igiene, Polizia locale e tutela delle strade comunali;  
Visto il Capo IV, del titolo II, della legge 18 agosto 1942, n. 1150;  
Visto l'Ordinamento Amministrativo degli Enti Locali della Regione Siciliana;  
Visto il Codice Civile, libro terzo, proprietà edilizia;  
Visto il regolamento generale per l'igiene del lavoro, approvato con R. D. 14 aprile 1927, n. 530;  
Ritenuto \_\_\_\_\_  
Visto il R. D. 16.11.1939 N. 2229;

CONCEDE il proprio

## NULLA OSTA



al Sig. \_\_\_\_\_  
domiciliato in \_\_\_\_\_ in Via \_\_\_\_\_  
per l'esecuzione dei lavori in cui si tratta, sotto l'osservanza delle vigenti disposizioni in materia edilizia, di  
igiene e di polizia locale in conformità al progetto presentato e secondo le migliori norme dell'arte.  
L'autorizzazione è inoltre concessa sotto l'osservanza delle seguenti prescrizioni:  
1.) Che siano salvati, riservati e rispettati i diritti di terzi;

2.) Chi fabbrica non deve mai ingombrare le vie e gli spazi pubblici adiacenti alle fabbriche e deve osservare tutte le cautele atte a rimuovere ogni pericolo di danno a persona e a cosa ed assicurare quanto è possibile, gli incomodi che i terzi possono risentire dalle esecuzioni di tali opere;

3.) Il luogo destinato all'opera deve essere chiuso con assito lungo i lati prospicienti le vie o spazi pubblici;

4.) Per eventuali occupazioni di aree stradali si deve ottenere speciale autorizzazione dell'Ufficio Comunale;

Le aree così occupate devono essere restituite nel pristino stato, a lavoro ultimato o anche prima su richiesta dell'Ufficio Comunale, nel caso che la costruzione venisse abbandonata o sospesa oltre un certo tempo;

5.) Se nel manomettere il suolo pubblico il costruttore incontrasse manufatti per servizio pubblico deve usare ogni cautela per non danneggiarli e deve darne contemporaneamente avviso alle imprese proprietarie per i provvedimenti del caso;

6.) Gli assiti di cui al paragrafo 3 od altri ripari devono essere imbiancati agli angoli salienti a tutta altezza e muniti pure agli angoli di una lanterna a vetri rossi da mantenersi accesa dal tramonto al levar del sole, secondo l'intero orario della pubblica illuminazione stradale. Questa lanterna deve essere collocata in modo ed avere le dimensioni tali da rendere facilmente visibili il recinto o il riparo su cui è collocata;

7.) Il Comune si riserva di applicare le tasse speciali e gli eventuali canoni precari ecc. che risultassero contemplati ad opere ultimate nei relativi regolamenti.

In caso di trapasso dell'immobile, gli aventi diritto devono chiedere la variazione dell'intestazione al Comune.

La licenza di costruzione ha la durata di anni uno per l'inizio dei lavori che deve essere comunicata all'Ufficio Tecnico Comunale;

Le costruzioni devono essere ultimate entro due anni dalla data di inizio lavori.

È fatto obbligo di richiedere all'ufficio Tecnico Comunale, prima dello inizio delle opere, gli allineamenti stradali e le quote medie degli edifici.

È inoltre fatto obbligo di tenere, sul luogo della costruzione, la licenza ed i disegni approvati costantemente a disposizione degli Agenti e Funzionari incaricati della vigilanza.

Per le opere in cemento armato, il rilascio del certificato di abitabilità è subordinato alla presentazione della licenza d'uso rilasciata dalla Prefettura di Siracusa. Per le costruzioni civili di altezza superiore a m. 24 in gronda, e per le costruzioni industriali e di carattere speciale, il rilascio del certificato di abitabilità è subordinato al collaudo, da parte del Comando dei Vigili del fuoco, degli impianti anticendio.

A norma della l. r. 28/4/1954, n. 11 e dell'art. 8 del Regolamento 26/4/1949 n. 10 pubblicato nella G. U. n. 20 del 4/5/1949, le certificazioni relative agli sgravi fiscali, compreso il certificato di abitabilità, saranno rilasciate a lavori ultimati.

I lavori si intendono ultimati se l'edificio è costruito in ogni sua parte in conformità ai disegni approvati, ed è provvisto dei servizi indicati nella domanda di licenza; in particolare, a norma dell'art. 20 del regolamento, le pareti visibili da vie o spazi pubblici devono corrispondere alle esigenze del decoro cittadino, sia per quanto si riferisce ai materiali da impiegarsi, che alle linee, tinte e decorazioni.

Si dichiara che la zona nella quale ricade l'edificio non rientra nell'ambito dei piani di zona di cui alla legge 18/4/1962, n. 167.

Il titolare della licenza, il direttore e l'assuntore dei lavori sono entrambi responsabili di ogni eventuale inosservanza alle norme generali di legge e di regolamenti comunali come della modalità esecutive fissate nella presente licenza di costruzione.

Alla presente si allega un esemplare di ciascuno dei disegni presentati, muniti del regolare visto.

Dalla Residenza Municipale, li 10.6.1969 19

Norma del R. D. 16-11-1939, n. 2204, è obbligo di deposito presso il Comune di Siracusa, i lavori in conglomerati cementizi semplici ed armati, prima della loro esecuzione, sotto pena delle sanzioni di legge.

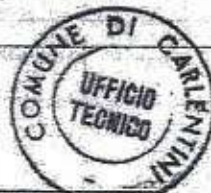

IL SINDACO

[Signature]



Sopraelevazione del piano 2:  
e del piano terrazza, del progetto  
approvato in data 22-1-1968-

Ditta: [REDACTED]

I disegni scala 1:100



PIANTA PIANO 2

PIANTA PIANO TERRAZZA

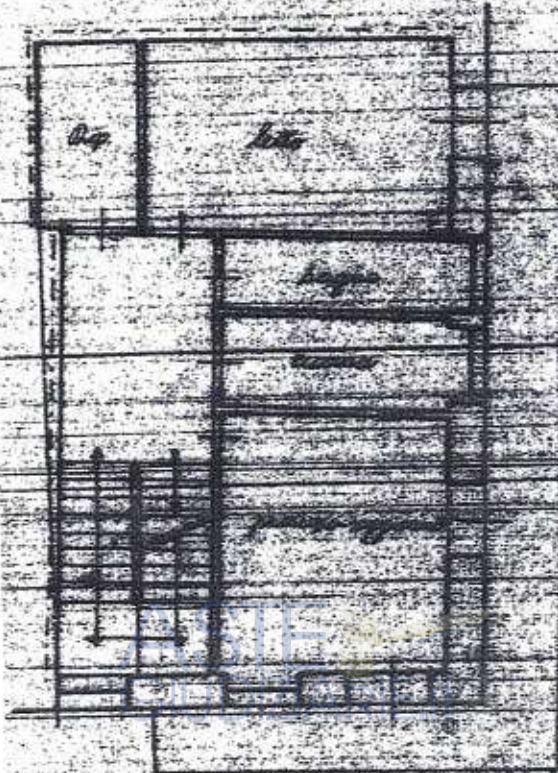

61,26 x  
5,5  
336,51 P  
336,88  
251

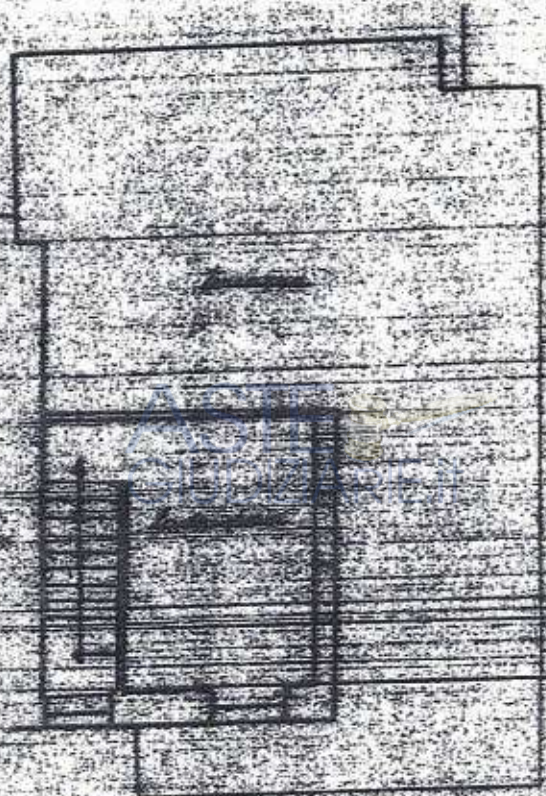

11  
4,5  
18,45  
3,3  
60,81

PROSPETTI IN:

ASTE  
GIUDIZIARIE.IT

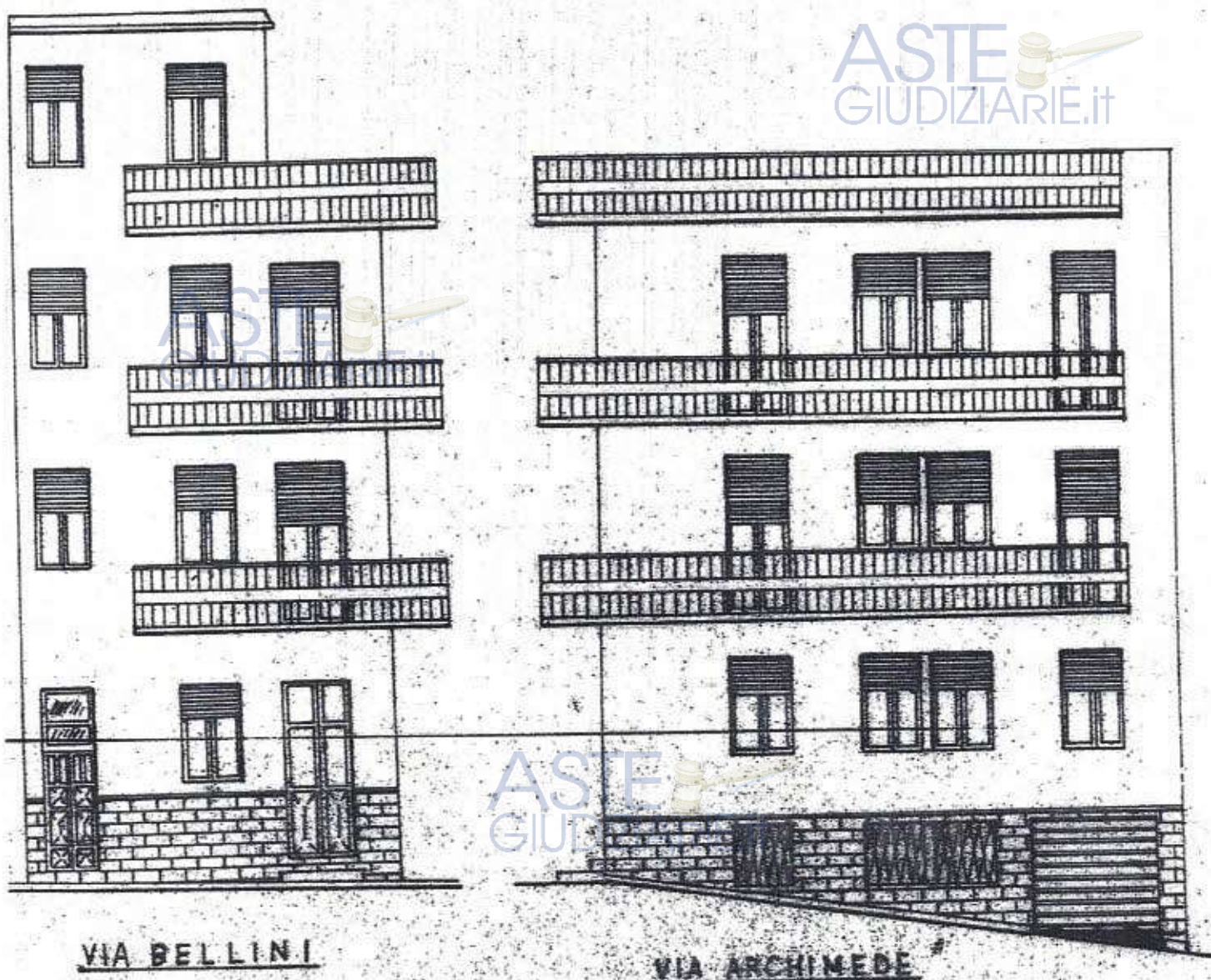

VIA BELLINI

VIA ARCHIMEDE

STABILIMENTO PLANIMETRICO

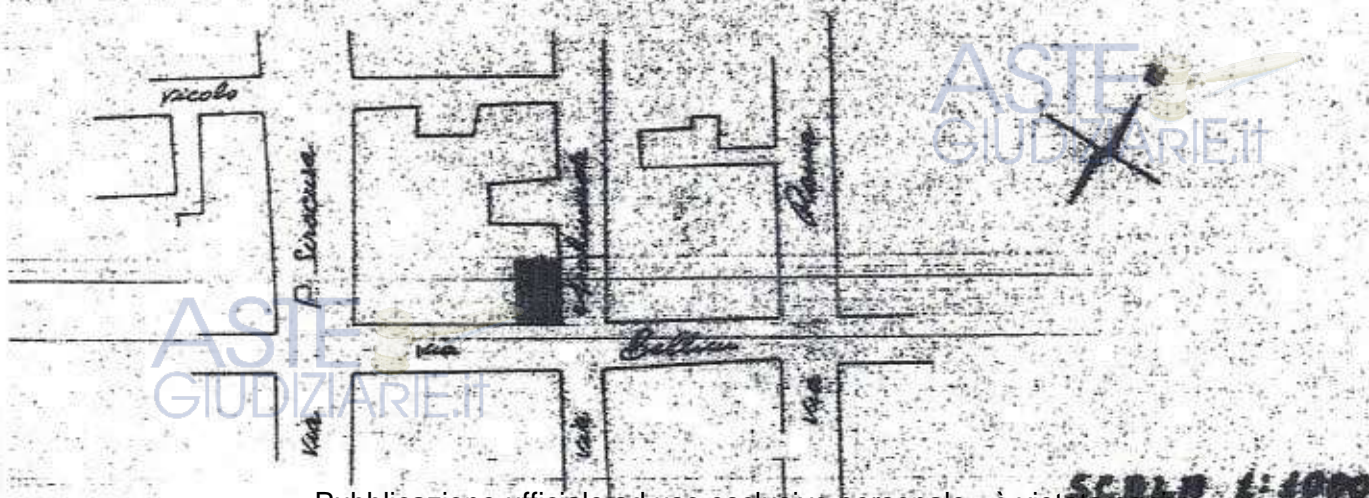

COMUNE DI CARLENTINI  
(PROVINCIA DI SIRACUSA)

Sentito il parere favorevole della Commissione Edilizia si autorizza la esecuzione dei lavori.

in nome del R. D. 1041-1939, n. 2206, e  
obbligo di denominare gli  
lavori in conformità del titolo  
semplice ed arrendo, prima della  
fons, sotto pena delle sanzioni di legge.

10 GIU. 1968



IL SINDACO

*[Handwritten signature]*

## Visura storica per immobile

Situazione degli atti informatizzati dall'impianto meccanografico al 15/10/2014

Data: 15/10/2014 - Ora: 13.36.00 Segue

Visura n.: T189235 Pag: 1

<b>Dati della richiesta</b>	Comune di CARLENTINI ( Codice: B787)	
<b>Catasto Fabbricati</b>	Provincia di SIRACUSA	
	Foglio: 88 Particella: 5867 Sub.: 4	

**INTESTATO**

1	[REDACTED]		(1) Proprietà per 1/1
---	------------	--	-----------------------

**Unità immobiliare dal 23/07/2014**

N.	DATI IDENTIFICATIVI				DATI DI CLASSAMENTO				DATI DERIVANTI DA		
	Sezione Urbana	Foglio	Particella	Sub	Zona Cens.	Micro Zona	Categoria	Classe		Consistenza	Rendita
1	Urbana	88	5867	4	1		C/6	5	16 m <sup>2</sup>	Euro 54,54	VARIAZIONE TOPONOMASTICA del 23/07/2014 n. 23633 .1/2014 in atti dal 23/07/2014 (protocollo n. SR0073459) VARIAZIONE DI TOPONOMASTICA
Indirizzo Annotazioni VIA ARCHIMEDE n. 171 piano: S1; Classamento e rendita validati (D.M. 701/94)											

**Situazione dell'unità immobiliare dal 17/12/2008**

N.	DATI IDENTIFICATIVI				DATI DI CLASSAMENTO				DATI DERIVANTI DA		
	Sezione Urbana	Foglio	Particella	Sub	Zona Cens.	Micro Zona	Categoria	Classe		Consistenza	Rendita
1	Urbana	88	5867	4	1		C/6	5	16 m <sup>2</sup>	Euro 54,54	VARIAZIONE IDENTIFICATIVI PER ALLINEAMENTO MAPPE del 17/12/2008 n. 16495 .1/2008 in atti dal 17/12/2008 (protocollo n. SR0262636)
Indirizzo Annotazioni VIA ARCHIMEDE n. 171, PORZ. DI U.I.U. DI FATTO UNITA CON 551 SUB1 piano: S1; Classamento e rendita validati (D.M. 701/94); costituita dalla soppressione della particella cui scz fgl 88 pla 546 sub 4 per allineamento mappe											

**Situazione degli intestati dal 17/12/2008**

N.	[REDACTED]		DATI ANAGRAFICI	CODICE FISCALE	DIRITTI E ONERI REALI
1	[REDACTED]		[REDACTED]	[REDACTED]	(1) Proprietà per 1/1
DATI DERIVANTI DA					
VARIAZIONE IDENTIFICATIVI PER ALLINEAMENTO MAPPE del 17/12/2008 n. 16495 .1/2008 in atti dal 17/12/2008 (protocollo n. SR0262636) Registrazione:					

## Visura storica per immobile

### Situazione degli atti informatizzati dall'impianto meccanografico al 15/10/2014

Data: 15/10/2014 - Ora: 13.36.00 Segue

Visura n.: T189235 Pag: 2

Situazione dell'unità immobiliare che ha originato il precedente dal 02/05/2005

N.	DATI IDENTIFICATIVI				DATI DI CLASSAMENTO				DATI DERIVANTI DA		
	Sezione	Foglio	Particella	Sub	Zona	Micro	Categoria	Classe	Consistenza	Rendita	
1	Urbana	88	546	4	1		C/6	5	16 m <sup>2</sup>	Euro 54,54	UNITA' AFFERENTI EDIFICATE IN SOPRAELEVAZIONE del 02/05/2005 n. 1750.1/2005 in atti dal 02/05/2005 (protocollo n. SR0039346) UNITA' AFFERENTI EDIFICATE IN SOPRAELEVAZIONE
Indirizzo Annotazioni VIA ARCHIMEDE n. 171, PORZ. DI ULUDI FATTO UNITA CON 551 SUB1 piano: S1; classamento proposto e validato (D.M. 701/94)											

Situazione degli intestati dal 11/08/2008

N.	DATI ANAGRAFICI		CODICE FISCALE	DIRITTI E ONERI REALI
	Nome e Cognome	Indirizzo		
1	[REDACTED]	[REDACTED]	[REDACTED]	(1) Proprieta' per 1/1 fino al 17/12/2008
DATI DERIVANTI DA ISTRUMENTO (ATTO PUBBLICO) [REDACTED] Nota presentata con Modello Unico n. 13384.1/2008 in atti dal 14/08/2008 Repertorio n. : 12988 Rogante [REDACTED] Sedi: [REDACTED]				
Registrazione: Sede: COM. KAVENDITA (Passaggi intermedi da esaminare)				

Situazione degli intestati dal 02/05/2005

N.	DATI ANAGRAFICI		CODICE FISCALE	DIRITTI E ONERI REALI
	Nome e Cognome	Indirizzo		
1	[REDACTED]	[REDACTED]	[REDACTED]	(1) Proprieta' per 83/1000 fino al 19/10/1986
2	[REDACTED]	[REDACTED]	[REDACTED]	(1) Proprieta' per 83/1000 fino al 19/10/1986
3	[REDACTED]	[REDACTED]	[REDACTED]	(1) Proprieta' per 83/1000 fino al 19/10/1986
4	[REDACTED]	[REDACTED]	[REDACTED]	(1) Proprieta' per 83/1000 fino al 19/10/1986
5	[REDACTED]	[REDACTED]	[REDACTED]	(1) Proprieta' per 83/1000 fino al 19/10/1986
6	[REDACTED]	[REDACTED]	[REDACTED]	(1) Proprieta' per 83/1000 fino al 19/10/1986
7	[REDACTED]	[REDACTED]	[REDACTED]	(1) Proprieta' per 502/1000 fino al 19/10/1986
DATI DERIVANTI DA UNITA' AFFERENTI EDIFICATE IN SOPRAELEVAZIONE del 02/05/2005 n. 1750.1/2005 in atti dal 02/05/2005 (protocollo n. SR0039346) Registrazione: UNITA AFFERENTI EDIFICATE IN SOPRAELEVAZIONE				

Situazione degli intestati dal 12/07/2004

N.	DATI ANAGRAFICI		CODICE FISCALE	DIRITTI E ONERI REALI
	Nome e Cognome	Indirizzo		
1	[REDACTED]	[REDACTED]	[REDACTED]	(1) Proprieta' per 1/5 fino al 11/08/2008
2	[REDACTED]	[REDACTED]	[REDACTED]	(1) Proprieta' per 1/5 fino al 11/08/2008
3	[REDACTED]	[REDACTED]	[REDACTED]	(1) Proprieta' per 1/5 fino al 11/08/2008
4	[REDACTED]	[REDACTED]	[REDACTED]	(1) Proprieta' per 1/5 fino al 11/08/2008
5	[REDACTED]	[REDACTED]	[REDACTED]	(1) Proprieta' per 1/5 fino al 11/08/2008
DATI DERIVANTI DA DENUNZIA (NEI PASSAGGI PER CAUSA DI MORTE) del 12/07/2004 n. 3041.1/2006 in atti dal 08/05/2006 (protocollo n. SR0029610) Registrazione: UR Sede: LENTINI Volume 185 n. 272 del 12/07/2005				

## Visura storica per immobile

Situazione degli atti informatizzati dall'impianto meccanografico al 15/10/2014

Situazione degli intestati dal 19/10/1986

N.	DATI ANAGRAFICI	CODICE FISCALE	DIRITTI E ONERI REALI
1	[REDACTED]	[REDACTED]	(1) Proprietà per 1/6 fino al 12/07/2004
2	[REDACTED]	[REDACTED]	(1) Proprietà per 1/6 fino al 12/07/2004
3	[REDACTED]	[REDACTED]	(1) Proprietà per 1/6 fino al 12/07/2004
4	[REDACTED]	[REDACTED]	(1) Proprietà per 1/6 fino al 12/07/2004
5	[REDACTED]	[REDACTED]	(1) Proprietà per 1/6 fino al 12/07/2004
6	[REDACTED]	[REDACTED]	(1) Proprietà per 1/6 fino al 12/07/2004
DATI DERIVANTI DA			
DENUNZIA (NEI PASSAGGI PER CAUSA DI MORTE) di [REDACTED] atti dal 08/05/2006 (protocollo n. SR0029605) Registrazione: UR Sede: LENTINI Volume 185 n. 273 del 12/07/2005			

Unità immobiliari n. 1

Visura telematica

Tributi erariali: Euro 0,90

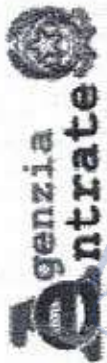

Ufficio Provinciale di Siracusa - Territorio  
Servizi Catastali

## Visura storica per immobile

Situazione degli atti informatizzati dall'impianto meccanografico al 15/10/2014

Data: 15/10/2014 - Ora: 13.34.07 Segue

Visura n.: T188795 Pag: 1

<b>Dati della richiesta</b>		Comune di CARLENTINI ( Codice: B787)	
Catasto Fabbricati		Provincia di SIRACUSA	
		Foglio: 88 Particella: 5867 Sub.: 5	
<b>INTESTATO</b>			
1		(1) Proprieta' per 1/1	

### Unità immobiliare dal 23/07/2014

N.	DATI IDENTIFICATIVI				DATI DI CLASSAMENTO				DATI DERIVANTI DA		
	Sezione Urbana	Foglio	Particella	Sub	Zona Cens.	Micro Zona	Categoria	Classe		Consistenza	Rendita
1	Urbana	88	5867	5	1		A/3	3	5 vani	Euro 309,87	VARIAZIONE TOPONOMASTICA del 23/07/2014 n. 23626 .1/2014 in atti dal 23/07/2014 (protocollo n. SR0073451) VARIAZIONE DI TOPONOMASTICA
Indirizzo VIA VINCENZO BELLINI n. 43 piano: T-1-2-3;											
Annotazioni Classamento e rendita validati (D.M. 701/94)											

### Situazione dell'unità immobiliare dal 17/12/2008

N.	DATI IDENTIFICATIVI				DATI DI CLASSAMENTO				DATI DERIVANTI DA		
	Sezione Urbana	Foglio	Particella	Sub	Zona Cens.	Micro Zona	Categoria	Classe		Consistenza	Rendita
1	Urbana	88	5867	5	1		A/3	3	5 vani	Euro 309,87	VARIAZIONE IDENTIFICATIVI PER ALLINEAMENTO MAPPE del 17/12/2008 n. 16496 .1/2008 in atti dal 17/12/2008 (protocollo n. SR0262636)
Indirizzo , PORZ. DI U.I.U. DI FATTO UNITA CON 551SUB2, VIA VINCENZO BELLINI n. 43 piano: T-1-2-3;											
Annotazioni Classamento e rendita validati (D.M. 701/94); costituita dalla soppressione della particella cen sez fg 88 pia 546 sub 5 per allineamento mappe											

### Situazione degli intestati dal 17/12/2008

N.	DATI ANAGRAFICI		CODICE FISCALE	DIRITTI E ONERI REALI
	DATI IDENTIFICATIVI PER ALLINEAMENTO MAPPE del 17/12/2008 n. 16496 in atti dal 17/12/2008 (protocollo n. SR0262636) Registrazione:			
1				(1) Proprieta' per 1/1
<b>DATI DERIVANTI DA</b>				

## Visura storica per immobile

Situazione degli atti informatizzati dall'impianto meccanografico al 15/10/2014

Data: 15/10/2014 - Ora: 13.34.07 Segue

Visura n.: T188795 Pag: 2

Situazione dell'unità immobiliare che ha originato il precedente dal 02/05/2005

N.	DATI IDENTIFICATIVI					DATI DI CLASSAMENTO					DATI DERIVANTI DA		
	Sezione Urbana	Foglio	Particella	Sub	Zona Cens.	Zona	Micro Zona	Categoria	Classe	Consistenza	Rendita		
1		88	546	5	1			A/3	3	5 vani	Euro 309,87	UNITA' AFFERENTI EDIFICATE IN SOPRAELEVAZIONE del 02/05/2005 n. 1750.1/2005 in atti dal 02/05/2005 (protocollo n. SR0039346) UNITA AFFERENTI EDIFICATE IN SOPRAELEVAZIONE	
Indirizzo													
Annotazioni													
FORZ. DI U.L.U. DI FATTO UNITA CON 551SUB2, VIA VINCENZO BELLINI n. 43 piano: T-1-2-3; classamento proposto e validato (D.M. 701/94)													

Situazione degli intestati dal 11/08/2008

N.	DATI DERIVANTI DA	DATI ANAGRAFICI		CODICE FISCALE	DIRITTI E ONERI REALI
		Cognome e Nome	Data di nascita		
1	...	...	...	...	(1) Proprieta' per 1/1 fino al 17/12/2008

Situazione degli intestati dal 02/05/2005

N.	DATI DERIVANTI DA	DATI ANAGRAFICI		CODICE FISCALE	DIRITTI E ONERI REALI
		Cognome e Nome	Data di nascita		
1	...	...	...	...	(1) Proprieta' per 83/1000 fino al 19/10/1986
2	...	...	...	...	(1) Proprieta' per 83/1000 fino al 19/10/1986
3	...	...	...	...	(1) Proprieta' per 83/1000 fino al 19/10/1986
4	...	...	...	...	(1) Proprieta' per 83/1000 fino al 19/10/1986
5	...	...	...	...	(1) Proprieta' per 83/1000 fino al 19/10/1986
6	...	...	...	...	(1) Proprieta' per 83/1000 fino al 19/10/1986
7	...	...	...	...	(1) Proprieta' per 502/1000 fino al 19/10/1986

Situazione degli intestati dal 12/07/2004

N.	DATI DERIVANTI DA	DATI ANAGRAFICI		CODICE FISCALE	DIRITTI E ONERI REALI
		Cognome e Nome	Data di nascita		
1	...	...	...	...	(1) Proprieta' per 1/5 fino al 1/08/2008
2	...	...	...	...	(1) Proprieta' per 1/5 fino al 1/08/2008
3	...	...	...	...	(1) Proprieta' per 1/5 fino al 1/08/2008
4	...	...	...	...	(1) Proprieta' per 1/5 fino al 1/08/2008
5	...	...	...	...	(1) Proprieta' per 1/5 fino al 1/08/2008

\* Codice Fiscale Validato in Anagrafe Tributaria



## Visura storica per immobile

Situazione degli atti informatizzati dall'impianto meccanografico al 15/10/2014

Situazione degli intestati dal 19/10/1986

N.	DATI ANAGRAFICI	CODICE FISCALE	DIRITTI E ONERI REALI
1	[REDACTED]	[REDACTED]	(1) Proprieta' per 1/6 fino al 12/07/2004
2	[REDACTED]	[REDACTED]	(1) Proprieta' per 1/6 fino al 12/07/2004
3	[REDACTED]	[REDACTED]	(1) Proprieta' per 1/6 fino al 12/07/2004
4	[REDACTED]	[REDACTED]	(1) Proprieta' per 1/6 fino al 12/07/2004
5	[REDACTED]	[REDACTED]	(1) Proprieta' per 1/6 fino al 12/07/2004
6	[REDACTED]	[REDACTED]	(1) Proprieta' per 1/6 fino al 12/07/2004
DATI DERIVANTI DA			
DENUNZIA (NEI PASSAGGI PER CAUSA DI MORTE)			
185 n. 273 del 12/07/2005			

040 .1/2006 in aff

Protocollo n. SR0029605) Registrazione: UR Sede: LENTINI Volume

Unità immobiliari n. 1

Visura telematica

Tributi erariali: Euro 0,90



Ufficio Provinciale di Siracusa - Territorio  
Servizi Catastali

## Visura storica per immobile

Situazione degli atti informatizzati dall'impianto meccanografico al 15/10/2014

Data: 15/10/2014 - Ora: 13.32.40 Segue  
Visura n.: T188444 Pag: 1

<b>Dati della richiesta</b>	Comune di <b>CARLENTINI</b> ( Codice: <b>B787</b> )
<b>Catasto Fabbricati</b>	Provincia di <b>SIRACUSA</b> Foglio: <b>88</b> Particella: <b>6034</b> Sub.: <b>1</b>

### INTESTATO

1	[REDACTED]	(1) Proprieta' per 1/1
---	------------	------------------------

### Unità immobiliare dal 22/07/2014

N.	DATI IDENTIFICATIVI				DATI DI CLASSAMENTO				DATI DERIVANTI DA		
	Sezione Urbana	Foglio	Particella	Sub	Zona Cens.	Micro Zona	Categoria	Classe	Consistenza	Rendita	
1		88	6034	1	1		C/6	5	34 m <sup>2</sup>	Euro 115,89	VARIAZIONE TOPONOMASTICA del 22/07/2014 n. 23319 1/2014 in atti dal 22/07/2014 (protocollo n. SR0072711) VARIAZIONE DI TOPONOMASTICA
Indirizzo VIA VINCENZO BELLINI n. 43 piano: S1;											
Annotazioni Classamento e rendita validati (D.M. 701/94)											

### Situazione dell'unità immobiliare dal 23/12/2008

N.	DATI IDENTIFICATIVI				DATI DI CLASSAMENTO				DATI DERIVANTI DA		
	Sezione Urbana	Foglio	Particella	Sub	Zona Cens.	Micro Zona	Categoria	Classe	Consistenza	Rendita	
1		88	6034	1	1		C/6	5	34 m <sup>2</sup>	Euro 115,89	VARIAZIONE IDENTIFICATIVI PER ALLINEAMENTO MAPPE del 23/12/2008 n. 18301_1/2008 in atti dal 23/12/2008 (protocollo n. SR0268213)
Indirizzo UNITA' VIRT.U.U DI FATTO UNITA CON 546 SUB4, VIA VINCENZO BELLINI n. 43 piano: S1;											
Annotazioni Classamento e rendita validati (D.M. 701/94); costituita dalla soppressione della particella ceu sez fgj 88 pia 551 sub 1 per allineamento mappe											

### Situazione degli intestati dal 23/12/2008

N.	[REDACTED]	DATI ANAGRAFICI	CODICE FISCALE	DIRITTI E ONERI REALI
1	[REDACTED]	[REDACTED]	[REDACTED]	(1) Proprieta' per 1/1
DATI DERIVANTI DA [REDACTED] VARIAZIONE IDENTIFICATIVI PER ALLINEAMENTO MAPPE del 23/12/2008 n. 18301_1/2008 in atti dal 23/12/2008 (protocollo n. SR0268213) Registrazione:				

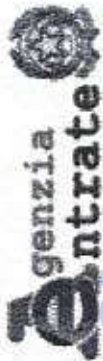

Ufficio Provinciale di Siracusa - Territorio  
Servizi Catastali

## Visura storica per immobile

Situazione degli atti informatizzati dall'impianto meccanografico al 15/10/2014

Data: 15/10/2014 - Ora: 13.32.40 Segue

Visura n.: T188444 Pag: 2

### Situazione dell'unità immobiliare che ha originato il precedente dal 17/11/2005

DATI IDENTIFICATIVI		DATI DI CLASSAMENTO					DATI DERIVANTI DA				
N.	Sezione Urbana	Foglio	Particella	Sub	Zona Cens.	Micro Zona	Categoria	Classe	Consistenza	Rendita	
1	Urbana	88	551	1	1	1	C/6	5	34 m <sup>2</sup>	Euro 115,89	VARIAZIONE NEL CLASSAMENTO del 17/11/2005 n. 8812 .1/2005 in atti dal 17/11/2005 (protocollo n. SR0103010) VARIAZIONE DI CLASSAMENTO
Indirizzo UNITA' VIRT.U.I.U DI FATTO UNITA CON 546 SUB4, VIA VINCENZO BELLINI n. 43 piano: S1;											
Annotazioni Classamento e rendita validati (D.M. 701/94)											

### Situazione dell'unità immobiliare dal 02/05/2005

DATI IDENTIFICATIVI		DATI DI CLASSAMENTO					DATI DERIVANTI DA				
N.	Sezione Urbana	Foglio	Particella	Sub	Zona Cens.	Micro Zona	Categoria	Classe	Consistenza	Rendita	
1	Urbana	88	551	1	1	1	C/6	5	34 m <sup>2</sup>	Euro 115,89	COSTITUZIONE del 02/05/2005 n. 1751 .1/2005 in atti dal 02/05/2005 (protocollo n. SR0039377) COSTITUZIONE
Indirizzo , VIA BELLINI n. 43, UNITA' VIRT.U.I.U DI FATTO UNITA CON 546 SUB4 piano: S1;											
Annotazioni classamento proposto (D.M. 701/94)											

### Situazione degli intestati dal 11/08/2008

N.	DATI ANAGRAFICI	CODICE FISCALE	DIRITTI E ONERI REALI
1	[REDACTED]	[REDACTED]	(1) Proprieta' per 1/1 fino al 23/12/2008
DATI DERIVANTI DA [REDACTED] presentata con Modello Unico n. [REDACTED] in atti dal 14/08/2008 Repertorio n. : 12988 Rogan [REDACTED] (1) Proprieta' per 1/1 fino al 23/12/2008			

### Situazione degli intestati dal 02/05/2005

N.	DATI ANAGRAFICI	CODICE FISCALE	DIRITTI E ONERI REALI
1	[REDACTED]	[REDACTED]	(1) Proprieta' per 1000/1000 fino al 12/07/2004
DATI DERIVANTI DA [REDACTED] COSTITUZIONE del 02/05/2005 n. 1751.1/2005 in atti dal 02/05/2005 (protocollo n. SR0039377) registrazione: COSTITUZIONE			

### Situazione degli intestati dal 12/07/2004

N.	DATI ANAGRAFICI	CODICE FISCALE	DIRITTI E ONERI REALI
1	[REDACTED]	[REDACTED]	(1) Proprieta' per 1/5 fino al 11/08/2008
2	[REDACTED]	[REDACTED]	(1) Proprieta' per 1/5 fino al 11/08/2008
3	[REDACTED]	[REDACTED]	(1) Proprieta' per 1/5 fino al 11/08/2008
4	[REDACTED]	[REDACTED]	(1) Proprieta' per 1/5 fino al 11/08/2008
5	[REDACTED]	[REDACTED]	(1) Proprieta' per 1/5 fino al 11/08/2008

\* Codice Fiscale Validato in Anagrafe Tributaria

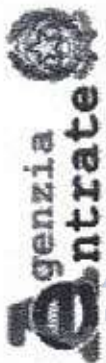

Ufficio Provinciale di Siracusa - Territorio  
Servizi Catastali

Data: 15/10/2014 - Ora: 13.32.40 Fine

Visura n.: T188444 Pag: 3

# Visura storica per immobile Situazione degli atti informatizzati dall'impianto meccanografico al 15/10/2014

DATI DERIVANTI DA

DENUNZIA (NEI PASSAGGI PER CAUSA DI MORTE) n. 185 n. 272 del 12/07/2005 (protocollo n. SR0029610) Registrazione: UR Sede: LENTINI Volume

Unità immobiliari n. 1

Visura telematica

Tributi erariali: Euro 0,90



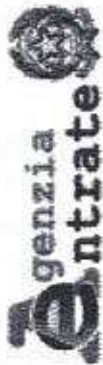

Ufficio Provinciale di Siracusa - Territorio  
Servizi Catastali

Data: 15/10/2014 - Ora: 13.30.07 Segue  
Visura n.: T187821 Pag: 1

## Visura storica per immobile

Situazione degli atti informatizzati dall'impianto meccanografico al 15/10/2014

Dati della richiesta	Comune di CARLENTINI ( Codice: B787) Provincia di SIRACUSA Foglio: 88 Particella: 6034 Sub.: 2
Catasto Fabbricati	

### INTESTATO

1	[REDACTED]		(1) Proprieta' per 1/1
---	------------	--	------------------------

### Unità immobiliare dal 23/07/2014

N.	DATI IDENTIFICATIVI				DATI DI CLASSAMENTO				DATI DERIVANTI DA		
	Sezione Urbana	Foglio	Particella	Sub	Zona Cens.	Micro Zona	Categoria	Classe	Consistenza	Rendita	
1		88	6034	2	1		A/3	3	8 vani	Euro 495,80	VARIAZIONE TOPONOMASTICA del 23/07/2014 n. 23614 -1/2014 in atti dal 23/07/2014 (protocollo n. SR0073434) VARIAZIONE DI TOPONOMASTICA
Indirizzo Annotazioni											
VIA VINCENZO BELLINI piano: T-1-2-3; Classamento e rendita validati (D.M. 701/94)											

### Situazione dell'unità immobiliare dal 23/12/2008

N.	DATI IDENTIFICATIVI				DATI DI CLASSAMENTO				DATI DERIVANTI DA		
	Sezione Urbana	Foglio	Particella	Sub	Zona Cens.	Micro Zona	Categoria	Classe	Consistenza	Rendita	
1		88	6034	2	1		A/3	3	8 vani	Euro 495,80	VARIAZIONE IDENTIFICATIVI PER ALLINEAMENTO MAPPE del 23/12/2008 n. 18302.1/2008 in atti dal 23/12/2008 (protocollo n. SR0268213)
Indirizzo Annotazioni											
UNITA' VIRTUALE DI FATTO UNITA CON 546 SUBS, VIA VINCENZO BELLINI piano: T-1-2-3; Classamento e rendita validati (D.M. 701/94); costituita dalla soppressione della particella ccu sez. fg. 88 pla 551 sub 2 per allineamento mappe											

### Situazione degli intestati dal 23/12/2008

N.	[REDACTED]		DATI ANAGRAFICI	CODICE FISCALE	DIRITTI E ONERI REALI
1	[REDACTED]		[REDACTED]	[REDACTED]	(1) Proprieta' per 1/1
DATI DERIVANTI DA					
VARIAZIONE IDENTIFICATIVI PER ALLINEAMENTO MAPPE del 23/12/2008 n. 18302.1/2008 in atti dal 23/12/2008 (protocollo n. SR0268213) Registrazione:					

## Visura storica per immobile

Situazione degli atti informatizzati dall'impianto meccanografico al 15/10/2014

Data: 15/10/2014 - Ora: 13.30.07 Segue

Visura n.: T187821 Pag: 2

### Situazione dell'unità immobiliare che ha originato il precedente dal 17/11/2005

N.	DATI IDENTIFICATIVI				DATI DI CLASSAMENTO				DATI DERIVANTI DA		
	Sezione Urbana	Foglio	Particella	Sub	Zona Cens.	Micro Zona	Categoria	Classe	Consistenza	Rendita	
1	88	551	2	1	1	A/3	3	8 vani		Euro 495,80	VARIAZIONE NEL CLASSAMENTO del 17/11/2005 n. 8812 .1/2005 in atti dal 17/11/2005 (protocollo n. SR0103010) VARIAZIONE DI CLASSAMENTO
Indirizzo UNITA' VIRTUALE DI FATTO UNITA CON 546 SUB5, VIA VINCENZO BELLINI piano: T-1-2-3; Annotazioni Classamento e rendita validati (D.M. 701/94)											

### Situazione dell'unità immobiliare dal 02/05/2005

N.	DATI IDENTIFICATIVI				DATI DI CLASSAMENTO				DATI DERIVANTI DA		
	Sezione Urbana	Foglio	Particella	Sub	Zona Cens.	Micro Zona	Categoria	Classe	Consistenza	Rendita	
1	88	551	2	1	1	A/3	3	8 vani		Euro 495,80	COSTITUZIONE del 02/05/2005 n. 1751 .1/2005 in atti dal 02/05/2005 (protocollo n. SR0039377) COSTITUZIONE
Indirizzo . VIA BELLINI 43, UNITA' VIRTUALE DI FATTO UNITA CON 546 SUB5 piano: T-1-2-3; Annotazioni classamento proposto (D.M. 701/94)											

### Situazione degli intestati dal 11/08/2008

N.	DATI DERIVANTI DA	DATI ANAGRAFICI		CODICE FISCALE	DIRITTI E ONERI REALI
1	[REDACTED]	[REDACTED]	[REDACTED]	[REDACTED]	(1) Proprietà per 1/1 fino al 23/12/2008 [REDACTED] artorio n.: 12988 Roganti [REDACTED]

### Situazione degli intestati dal 02/05/2005

N.	DATI DERIVANTI DA	DATI ANAGRAFICI		CODICE FISCALE	DIRITTI E ONERI REALI
1	[REDACTED]	[REDACTED]	[REDACTED]	[REDACTED]	(1) Proprietà per 1000/1000 fino al 12/07/2004

### Situazione degli intestati dal 12/07/2004

N.	DATI ANAGRAFICI	CODICE FISCALE	DIRITTI E ONERI REALI
1	[REDACTED]	[REDACTED]	(1) Proprietà per 1/5 fino al 11/08/2008
2	[REDACTED]	[REDACTED]	(1) Proprietà per 1/5 fino al 11/08/2008
3	[REDACTED]	[REDACTED]	(1) Proprietà per 1/5 fino al 11/08/2008
4	[REDACTED]	[REDACTED]	(1) Proprietà per 1/5 fino al 11/08/2008
5	[REDACTED]	[REDACTED]	(1) Proprietà per 1/5 fino al 11/08/2008

## Visura storica per immobile

Situazione degli atti informatizzati dall'impianto meccanografico al 15/10/2014

DATI DERIVANTI DA

DENUNZIA (NEI PASSAGGI PER CAUSA DI MORTE)  
185 n: 272 del 12/07/2005

96 in atti dal 08/05/2006 (protocollo n. SR0029610) Registrazione: UR Sede: LENTINI Volume

Unità immobiliari n. 1

Visura telematica

Tributi erariali: Euro 0,90

ASTE  
GIUDIZIARIE.it

ASTE  
GIUDIZIARIE.it

ASTE  
GIUDIZIARIE.it