



## **Allegato D:**

### ***“Documentazione urbanistica”***





# COMUNE DI FLORIDIA

PROVINCIA DI SIRACUSA



## NULLA OSTA PER ESECUZIONE LAVORI EDILI

### IL SINDACO



Vista la domanda del Sig. [redacted]  
 nato a [redacted] il [redacted];  
 tendente ad ottenere l'autorizzazione a costruire Il I piano della casa di via Manzoni 46  
 in questo Comune: catasto foglio = ..... mappale N. = ..... in località = .....  
 Via Manzoni N. 46;

Visti i disegni, il tipo di frazionamento e le planimetrie allegate alla domanda stessa;  
 Vista la relazione dell'Ufficio Tecnico Comunale in data .....  
 Visto il parere favorevole dell'Ufficiale Sanitario in data .....  
 (1) .....

Visto il parere favorevole della Commissione Edilizia in data 23/1/1968;  
 Visti i regolamenti comunali di edilizia, d'igiene e di polizia urbana;  
 Visto il capo IV del titolo II. della legge 17 agosto 1942, n. 1150;  
 Vista la denuncia relativa alle imposte di consumo sui materiali da costruzione che verranno impiegati;  
 Vista la legge comunale e provinciale, T. U. 3 marzo 1934, n. 383;  
 Viste le disposizioni del Codice Civile, libro terzo, in materia di proprietà edilizia;  
 Viste le leggi sulla prevenzione infortuni 27 aprile 1955, n. 547; 7 gennaio 1956, n. 164; 19 marzo 1956, n. 302;

Visto che copia del progetto, con i relativi calcoli statici delle opere in conglomerato cementizio semplice ed armato, è stata depositata presso la Prefettura per gli adempimenti di cui alla legge 16 novembre 1939, n. 2229;

Viste le norme di cui alla legge 25 novembre 1962, n. 1684, recante provvedimenti per l'edilizia, con particolari prescrizioni per le zone sismiche;

È copia conforme all'originale e  
 consta di n. 02 fogli  
 Floridia, li 13 MAR 2019



Concede il proprio

### NULLA OSTA

Geom. Capo [redacted]

al Signor [redacted]  
 per l'esecuzione dei lavori di cui trattasi, sotto l'osservanza delle vigenti disposizioni in materia di edilizia, di igiene e di polizia locale in conformità al progetto presentato e secondo la perfetta regola d'arte, perchè  
 pubblicazione ufficiale ad uso esclusivo personale e vietata ogni  
 riproduzione o riproduzione a scopo commerciale - Aut. Min. Giustizia PDG 21/07/2009

Firmato Da: FICHERA MAYA Emesso Da: ARUBAPEC S.P.A. NG CA 3 Serial#: 19de8c688499317c5fd1157238e83bd6

riesca solida, igienica, decorosa ed atta alla sua destinazione, tanto per i materiali usati quanto per il sistema costruttivo adottato, nonchè sotto l'osservanza delle prescrizioni di seguito riportate:

- 1) - i diritti di terzi debbono essere salvati, riservati e rispettati in ogni fase dell'esecuzione dei lavori;
- 2) - deve evitarsi in ogni caso di ingombrare le vie e gli spazi pubblici adiacenti e debbono essere adottate tutte le cautele atte a rimuovere ogni pericolo di danno a persone e a cose e ad evitare, per quanto possibile, ogni incomodo che i terzi possano risentire dall'esecuzione dei lavori;
- 3) - il luogo destinato alla costruzione di cui trattasi deve essere chiuso con assito lungo i lati prospicienti le vie, le aree o spazi pubblici;
- 4) - per eventuali occupazioni di aree e spazi pubblici si deve ottenere apposita autorizzazione dello ufficio comunale.

Le aree e spazi così occupati debbono essere restituiti nel pristino stato, a lavoro ultimato o anche prima su richiesta dell'ufficio comunale, nel caso che la costruzione venisse abbandonata o sospesa oltre un certo tempo;

5) - se nel manomettere il suolo pubblico il costruttore incontrasse manufatti per servizi pubblici deve usare ogni cautela per non danneggiarli e deve darne contemporaneamente avviso agli enti o imprese proprietarie per i provvedimenti del caso;

6) - gli assiti di cui al paragrafo 3 od altri ripari debbono essere imbiancati agli angoli salienti a tutta altezza e muniti di lanterne a luce rossa da mantenersi accese dal tramonto al levar del sole, secondo l'intero orario della pubblica illuminazione stradale. Dette lanterne debbono essere collocate in modo ed avere dimensioni tali da rendere facilmente visibile il recinto od il riparo su cui sono collocate;

7) - l'ufficio comunale si riserva la riscossione delle tasse speciali e degli eventuali canoni, precari ecc. che risultassero applicabili ad opere ultimate a tenore dei relativi regolamenti;

8) - l'allienamento stradale e gli altri eventuali rilievi riguardanti il nuovo fabbricato, verranno dati da un funzionario dell'Ufficio Tecnico previo sopralluogo da effettuarsi con la presenza del Direttore dei Lavori;

9) - è assolutamente vietato apportare modifiche di qualsiasi genere al progetto approvato, pena i provvedimenti sanciti dai regolamenti in vigore e l'applicazione delle sanzioni comminate dalla legge;

10) - dovranno, infine, essere osservate le norme e disposizioni di cui al R.D. 16 novembre 1939, n. 2229 sulle opere in conglomerato cementizio semplice o armato, nonchè le prescrizioni costruttive di cui alla legge 25 novembre 1962, n. 1684, avente per oggetto «Provvedimenti per l'edilizia, con particolari prescrizioni per le zone sismiche»;

11) - il proprietario e l'assuntore dei lavori sono entrambi responsabili di ogni eventuale inosservanza alle norme generali di legge e di regolamenti comunali, come delle modalità esecutive fissate nella presente licenza di costruzione.

Alla presente si allega un esemplare di ciascuno dei disegni presentati, munito di regolare visto.

Dalla Residenza municipale, li 27/1/1968 196

PROGETTO COSTRUZIONE DEL 1°P.  
SUL FABBRICATO A PT. IN FLORIDIA  
VIA P. MANZONI 46.

SCALA 1:100

Esaminato dalla Commissione igienico-edilizia nella seduta del \_\_\_\_\_  
Si da parere favorevole

I COMPONENTI

*[Handwritten signatures of committee members]*



PRESIDENTE

*[Handwritten signature of the President]*



LA DITTA \_\_\_\_\_

*[Redacted area]*

IL TECNICO \_\_\_\_\_

*[Redacted area]*

COMUNE DI FLORIDIA

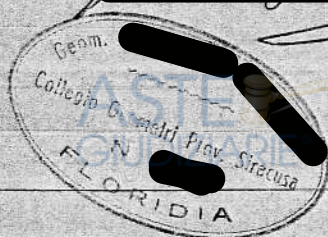

È copia conforme all'originale e

costa di n. 03 fogli

Floridia, li 13 MAR. 2019

Geom. Capo \_\_\_\_\_

*[Redacted area]*

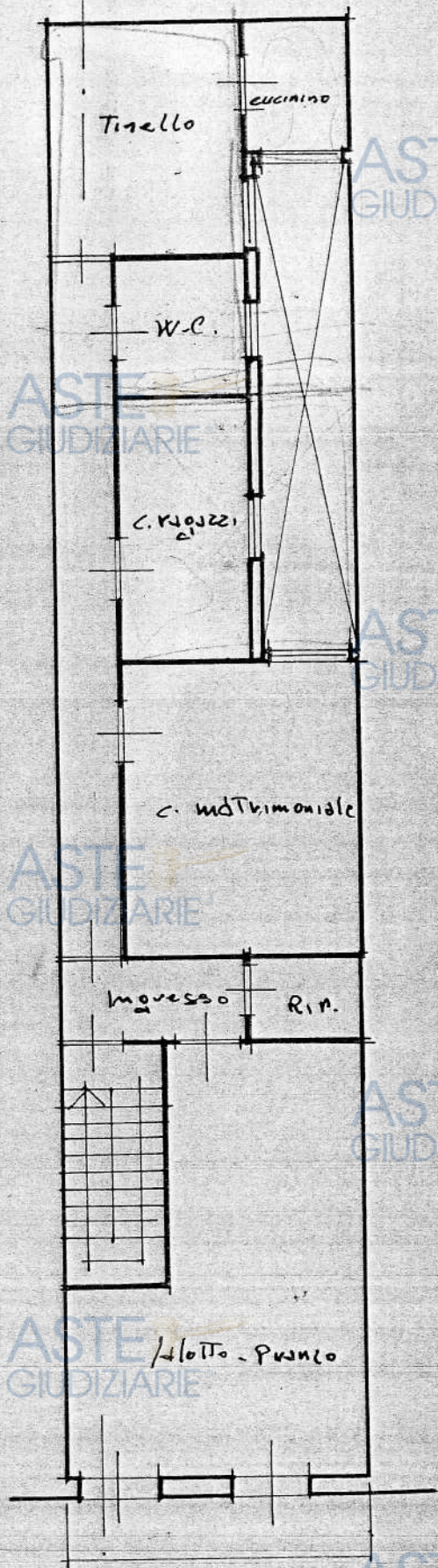
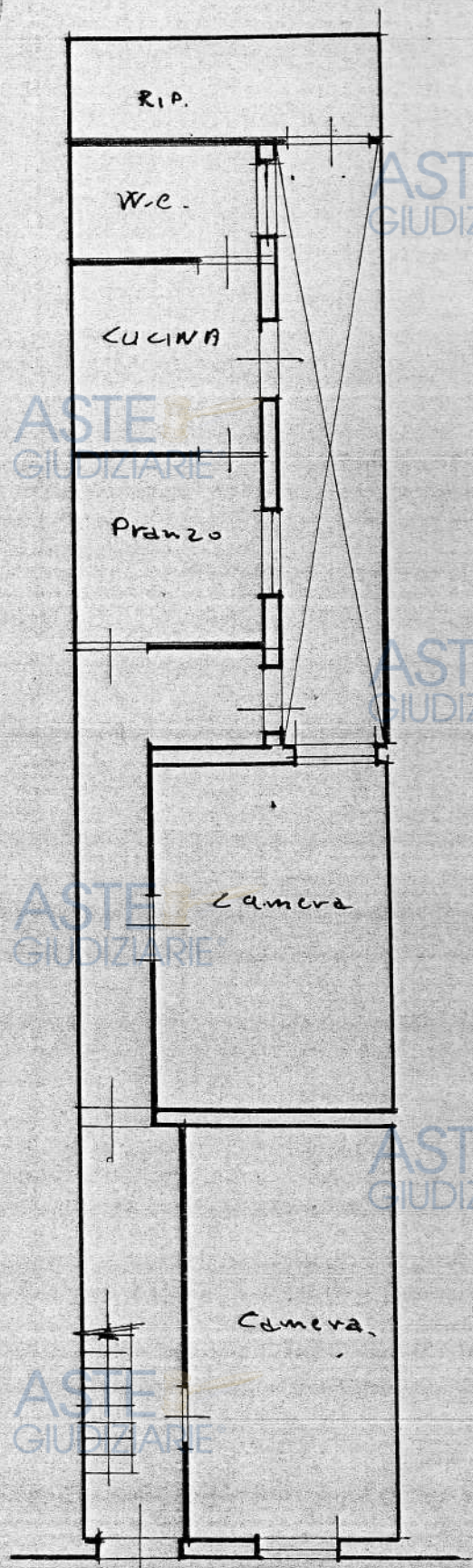

SEZIONE D.B.

ASTE GIUDIZIARIE®

ASTE GIUDIZIARIE®

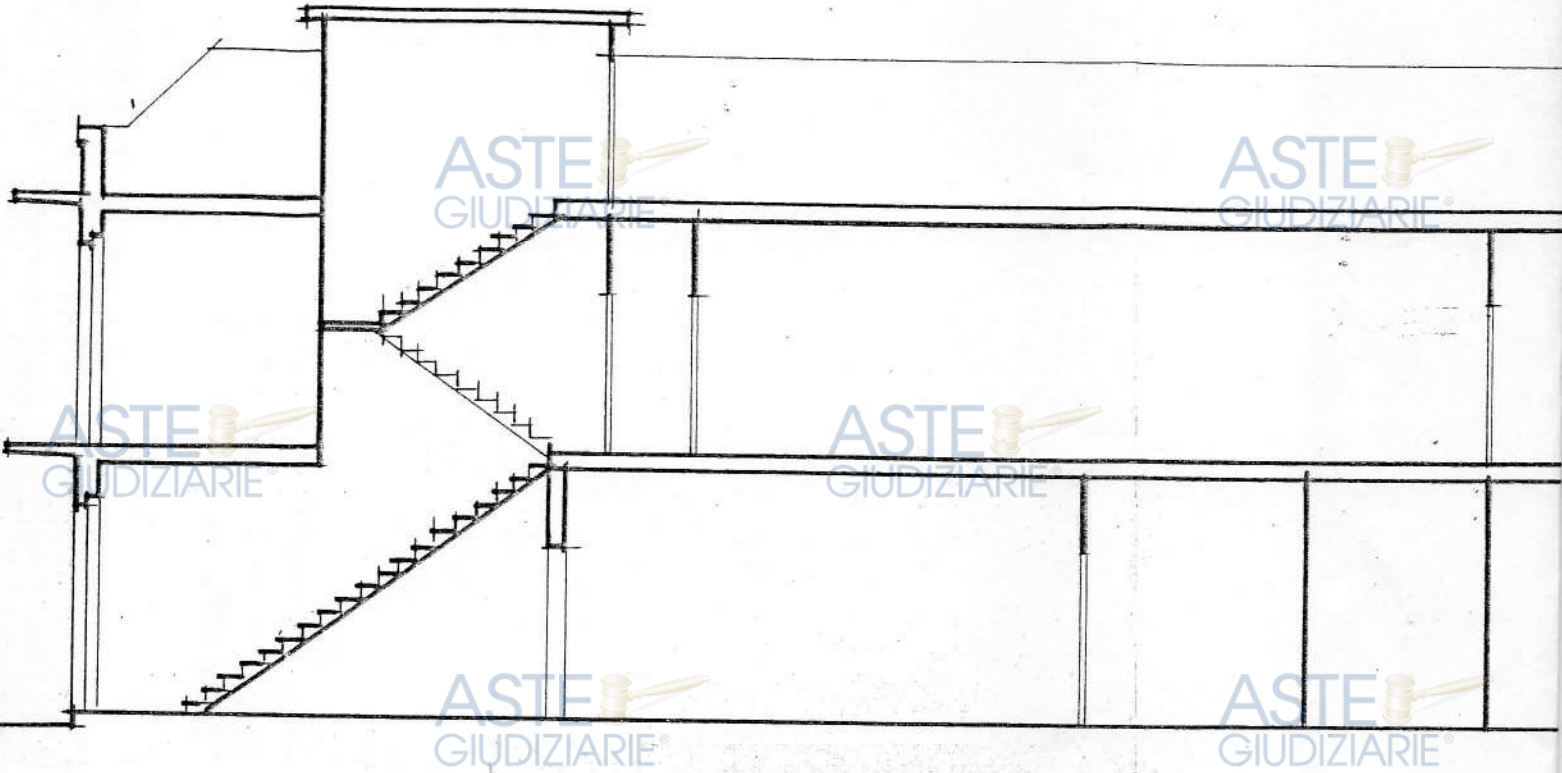

ASTE GIUDIZIARIE®

ASTE GIUDIZIARIE®

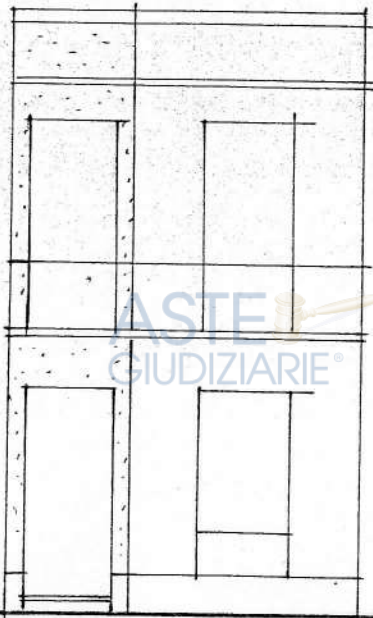

ASTE GIUDIZIARIE®

ASTE GIUDIZIARIE®

PROSPETTO

ASTE GIUDIZIARIE®

ASTE GIUDIZIARIE®

