

Concessione n° 13 del 19/11/85

Al Sig. Sindaco del Comune di

POGGIO NATIVO

Il sottoscritto,

Sig. [redacted] (cod. fisc.

[redacted] res. in [redacted]

[redacted], rivolge la presente per ottenere la concessione edilizia per eseguire una variante nell'ampliamento di un fabbricato di sua proprietà, sito all'indirizzo suddetto.

È presente di essere già titolare di una concessione edilizia n° 13 del 10.2.1984 e successiva concessione di variante in corso d'opera n° 47 sempre del 1984.

Allega alla presente nuovo progetto redatto dal geometra [redacted] res. in [redacted] che curerà la direzione dei lavori per la parte architettonica, mentre i calcoli strutturali e la relativa direzione dei lavori strutturali verranno eseguiti dall'ing. [redacted] es. in [redacted]

In attesa perge distinti saluti.

Poggio Nativo, 11.11.1985.

firma: [redacted]

Il sottoscritto tecnico dichiara di accettare la direzione dei lavori architettonici a condizione

Publicazione
ripubblicazione o ripro

COMUNE DI POGGIO NATIVO
PROV. FIRENZE
11 DIC. 1985
112 112 3962



23/2/85

fuorevole

[Handwritten signature]

del rilascio della relativa concessione edilizia
di variante.

Il sottoscritto tecnico dichiara di accettare la
direzione dei lavori strutturali a condizione del
rilascio della relativa concessione edilizia di
variante.

ASTE
GIUDIZIARIE®

Publicazio
ripubblicazione o ripro



COMUNE DI POGGIO NATIVO
PROVINCIA DI RIETI

Codice Fiscale: 02127300579 C.A.P. 02030 Tel. (0730) 872025 - Fax 872784 e-mail: P.Nativo@iscabriet.R
add: 28.01.2003

Prot. N°

Risposta a nota Prot. n. del

Oggetto: DICHIARAZIONE

Il sottoscritto Geom. [redacted] responsabile del servizio tecnico e vigilanza del comune di Poggio Nativo domiciliato per la carica presso la sede del Comune;

Vista la richiesta avanzata dal [redacted]

Vista la richiesta di concessione edilizia presentato in data 18/12/1984, in variante al progetto di cui alle c.e. n. 13/84 e 47/84

Visti gli atti d'ufficio

DICHIARA

Che in data 19.04.1985 è stata rilasciata c.e. n. 13 relativo al progetto presentato in data 18/12/1984, in variante al progetto di cui alle c.e. n. 13/84 e 47/84

IL RESPONSABILE DEL SERVIZIO TECNICO E VIGILANZA



Publicazio
ripubblicazione o ripro

COM. DI POGGIO NATIVO
PROV. DI RIETI

SECONDA VARIANTE

PER ULTERIORE AMPLIAMENTO DI UN
FABBRICATO SITO IN ZONA B/1 ENTRO
LA DISPONIBILITA' DEL 30% CONCESSA
DAL REGOLAMENTO EDILIZIO, PER
CONTO DEL SIG. [REDACTED]
PREC. CONCESSIONI EDILIZIE:

- a) n° 13 DEL 10-2-84
b) n° 47 DEL 31-10-84

DISEGNO ARCHITETTONICO

SCALE 1:100

IL PROPRIETARIO

IL TECNICO
[REDACTED]

DATUM

Esaminato dalla Commissione edilizia il 23/2/85
Parere espresso Favorevole

Visto IL PRESIDENTE

Publicazione
ripubblicazione o riproduzione

STABILE
F. 5 - Scala 1:2000



Publicazione
ripubblicazione o riproduzione



ASTE GIUDIZIARIE®



CALCOLO VOLUMETRICO

VOLUME ESISTENTE:

1 - 270 x 520 x 650	= MC	92.70
2 - 330 x 545 x 700	= MC	125.55
3 - 220 x 470 x 500	= MC	51.40
4 - 200 x 250 x 300	= MC	15.00

TOTALE MC 284.65

AMPL. AMMESSO: (30%)

MC 284,65 x 0,30 = MC 85,39

VOLUME MASSIMO:

MC (284,65 + 85,39) = MC 370,04

VOLUME FUTURO:

1 - 15,30 x 300 x 500 = MC 229,50

2 - 10,50 x 300 x 500 = MC 157,50

Publicazione
 ripubblicazione o riproduzione

DISEGNI SCHEMATICI : SCALA 1:200

STATO ATTUALE:

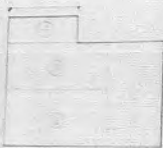

ASTE
GIUDIZIARIE®



STATO FUTURO:

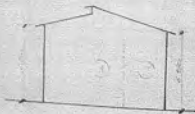

Publicazione
ripubblicazione o riproduzione

STATO ATTUALE :

CON SISTEMI DI CEMENTAZIONE TRAMITE
DEI LAVORI ESSE IN N. 12 DEL 1984

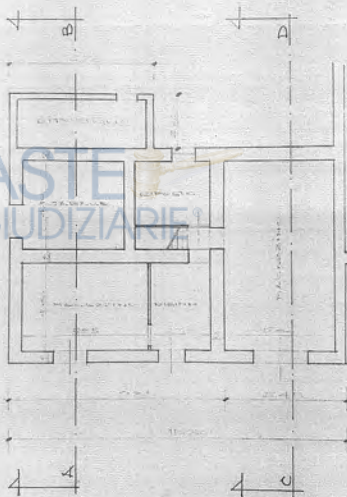

PIANO TERZO

Publicazione
ripubblicazione o ripro

A B

A D

ASTE
GIUDIZIARIE

A X

A U

PIANO PRINCIPALE

Publicazione

ripubblicazione o riproduzione



SEZIONE A-B

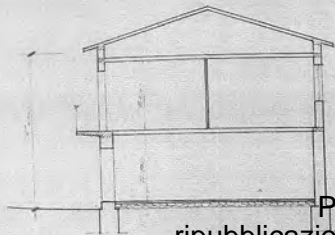

SEZIONE C-D

Publicazione
ripubblicazione o riproduzione

ASTE
GIUDIZIARIE®

PROSPETTO SUD

PROSPETTO OVEST

Publicazione
ripubblicazione o ripro

The image shows a pencil sketch of a building's facade. On the left, there is a balcony with a railing. The main part of the drawing shows a two-story structure with several windows. A watermark logo is overlaid on the drawing, consisting of the word 'ASTE' in large blue letters, a stylized yellow and orange logo, and the word 'GIUDIZIARIE' in smaller blue letters below it.

ASTE
GIUDIZIARIE®

PROSPETTO NORD

Publicazione
ripubblicazione o riproduzione

STATO FUTURO:



FONDAZIONI

Publicazione
ripubblicazione o riproduzione

ASTE GIUDIZIARIE



PIANO INTERDETTO E FONDAZIONI

Publicazione
ripubblicazione o ripro

ASTE
GIUDIZIARIE®

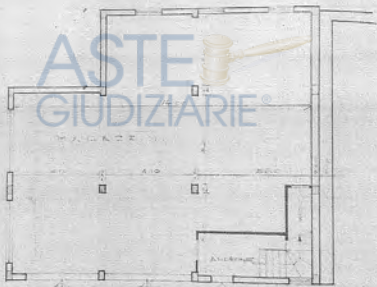

PIANO TERRA

Publicazione
ripubblicazione o riproduzione

ASTE
GIUDIZIARIE

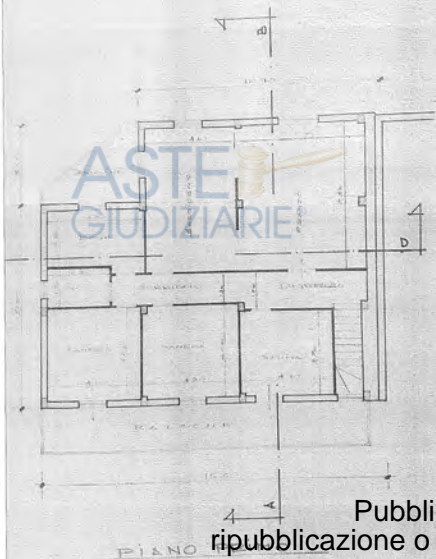

Publicazione
ripubblicazione o riproduzione

ASTE
GIUDIZIARIE®



COPERTURA

Publicazione
ripubblicazione o riproduzione

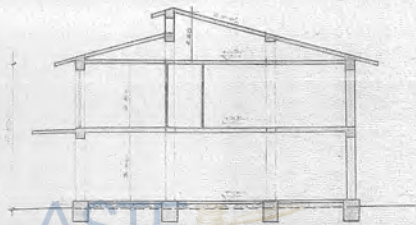

SEZIONE A-B

4

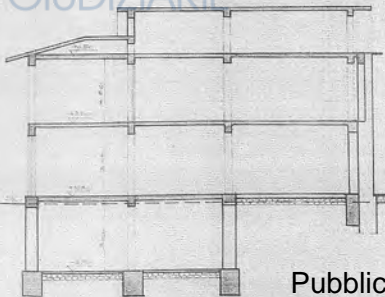

SEZIONE C-D

PIANO DI CANTIERE
 PIANO DI CANTIERE

Pubblicazione
 ripubblicazione o riproduzione

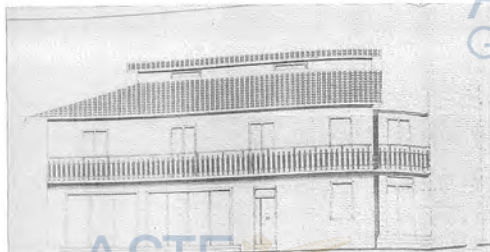

ASTE
GIUDIZIARIE

PROSPETTO SUD (CANTINATA)



PROSPETTO OVEST (CANTINATA)

Publicazione
ripubblicazione o riproduzione

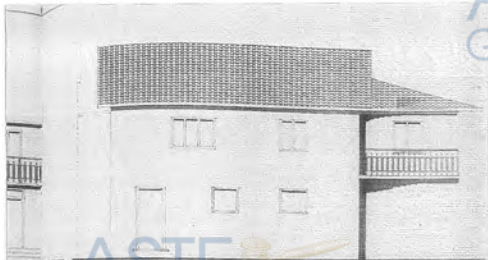

ASTE
GIUDIZIARIE®

PROSPETTO NORD (DETTAGLIATO)

Publicazione
ripubblicazione o riproduzione

COMUNE DI POGGIO NATIVO

PROVINCIA DI FIRENZE

PROGETTO:

Per seconda variante per ulteriore ampliamento di un fabbricato sito in zona U/I entro la disponibilità del 30% concessa dal regolamento edilizio, per conto del Sig. [REDACTED] rec. Conc. edilizio:

- n° 13 del 10.2.84 (Genio Civ. pos. n° 28.384)
- n° 47 del 11.10.84 (Genio Civ. pos. n° 31296)

FRANCAZIONE TECNICA

Il Sig. [REDACTED] intende apportare una ulteriore variante nei lavori di ampliamento di un fabbricato di sua proprietà sito in Caselli di Poggio Nativo, via Varese.

I lavori già autorizzati con concessioni edilizie n° 13 del 10.2.84 (Genio Civile pos. n° 28.384) e n° 47 del 11.10.84 (Genio Civile pos. n° 31.296) si trovano attualmente eseguiti nella sola struttura grezza (telaio portante in cemento armato) con esclusione del solaio di copertura, con una superficie coperta in leggera dilatazione di quella autorizzata.

La variante che si intende eseguire consiste in un ulteriore piccolo ampliamento volumetrico, entro comunque la limitazione imposta dal regolamento edilizio.

Aut. Conc. edilizio n° 13/84
Aut. Conc. edilizio n° 47/84
Parece espresso [REDACTED]

Viso il regolamento edilizio

lizio pari al 30% del volume esistente.

La nuova porzione di fabbricato da costruire tro-
vasi in aderenza ad un fabbricato in murature pre-
sistente di proprietà dello stesso committente, con
distacchi dal ciglio stradale per s. ml. 5,00 e dal
fabbricato prospiciente di proprietà del Sig. [REDACTED]
[REDACTED] s. ml. 10,90.

La nuova porzione costituirà unico corpo con quella
già realizzata in quanto si è provveduto a lasciare
opportuni attacchi agli incroci del telaio già rese-
lizate, pertanto tutta la costruzione costituirà
un'unico corpo senza necessità di giunti tecnici,
ad esclusione di quello realizzato in aderenza al
fabbricato in murature esistente.

Altri lavori riguardano piccole modifiche quali la
costruzione di un'antefaspedine nel piano interrato,
realizzazione di un W.C. di servizio al piano terra,
diversa ubicazione dei tramezzi interni al piano pri-
mo con conseguente nuova distribuzione dei vani interni
dell'appartamento, diversa disposizione dei balconi
e alcune finestre; eliminazione di un torrino (zona
di coperture rialzata) precedentemente prevista.

Poggio Mativo, li. 11.08.2010

IL VERIFICATORE
[REDACTED] Publicazione o riproduzione
ripubblicazione o riproduzione

[Redacted]

IL DOTTORATO TECNICO DICHIARA DI
ACCETTARE LE CONDIZIONI DEI LAVORI
LIMITAMENTE ALLA PARTE DESCRITTA
N. 509 NOSTRINA CON ESCESSIONE DELLA
PARTE CAVITARIA

31-10-74

[Redacted]

Il presente atto è stato redatto in
due esemplari, uno dei quali
è stato consegnato al sottoscritto
in data del 21/9/1964, ed altro
deve essere consegnato al sottoscritto
in data del 21/9/1964, ed altro
deve essere consegnato al sottoscritto
in data del 21/9/1964, ed altro

COMUNE DI POGGIO REATINO
PROV. RIETI
C. D. 111, 364
5203

Publicazione
ripubblicazione o riproduzione

CONCESSIONE PER ESEGUIRE ATTIVITA' EDIZIA
O DI TRASFORMAZIONE URBANISTICA

Publicazione
ripubblicazione o ripro

Concessione N. 47
Pratica Edilizia N. _____
Protocollo N. _____

IL SINDACO

CODICE FISCALE

[Redacted]	[Redacted]	[Redacted]	[Redacted]
[Redacted]	[Redacted]	[Redacted]	[Redacted]
[Redacted]	[Redacted]	[Redacted]	[Redacted]
[Redacted]	[Redacted]	[Redacted]	[Redacted]

La concessione edilizia per eseguire, in questo Comune, sul terreno distinto a catasti al foglio _____
risponde a: _____ i lavori di: _____
La concessione edilizia per eseguire, in questo Comune, sul terreno distinto a catasti al foglio _____
risponde a: _____ i lavori di: _____

Visti gli atti teorici e amministrativi
Visto il parere della Commissione Edilizia di cui al verbale N. _____ in data 11/11/01

Visti i regolamenti di edilizia, d'igiene e di polizia urbana;
Visto la legge 17 agosto 1962, n. 1150, e agosto 1967, n. 765 e 28 gennaio 1973, n. 10;
Vista la legge comunale e provinciale, L. N. 3 marzo 1934, n. 263;
Visti gli strumenti urbanistici comunali vigenti;

Vista la legge 26 aprile 1976, n. 373, recante «Rettoria per il contenimento del consumo energetico per
realizzati negli edifici» nonché il relativo regolamento di esecuzione approvato con D. P. N. 28 giugno
1977, n. 1052 ed il D. M. 10 marzo 1977 pubblicato nella G. U., supplemento ordinario, n. 26 del 6 febbraio
1978;

1978;
Visto il Piano Urbanistico dell'Ufficio del Genio-Civile di NIMI in data
21/04/01 Prot. N. 0550/200, n. 11258

Richiesto l'obbligo delolare della presente concessione di costruzione alla

Integrato aggiungendo il solito sul muro di pompa.

una parte esistente la porta di ingresso il locale

Al 1° ordinarono è stata coperta con solato

tutti sono stati eseguiti fino al 3° solato.

Ritornando cioè i lavori relativi alle opere strut-

In data 12.11.1964 alla presenza del proprietario

Il sottoscritto ha eseguito sopralluogo sul cantiere

In data 21.10.64 con verbale n° 4

di seguito relativo ha approvato il progetto di variante

portando, dopo la commissione edilizia del comune

osservato.

condizione del piano della concessione edilizia

Di aver accettato la D.T. delle opere strutturali a

osta del Conto CIVILE di N. 31296 del 21.6.64

delle strutture in cemento armato come da nulla-

zione di aver eseguito a calcolo

due loc. della via persona di proprietà del sig.

per la ricostruzione di un fabbricato in foglio ca-

In riferimento al progetto di variante in d. 0.10.

Il sottoscritto Ing. [redacted]

OGGETTO: DIREZIONE LAVORI OPERE STRUTTURALI

[redacted]

PROGETTO DI ESPANSIONE FABBRICATO IN LOC. CASER

IN VIA [redacted]

Stampa: 15/11/64
PROV. MILANO
CANTIERE DI LAVORI STRUTTURALI

Publicazione
ripubblicazione o riproduzione



ROGGIO MASERO LA 12.11.1984

data odierna.

Direzione Lavori delle opere strutturali della

Il sottoscritto Ingegnere Stoharna di anzianità in

Tutte le premesse:

colotte piena appaltata in un pluriarco amministrativo.

beni solo al lato ovest e come traliccio con

stato eseguito in tutto il conto del fabbricato

Inoltre il lavoro portatore al 2° solato, non è

Publicazione
ripubblicazione o riproduzione

[Handwritten signature]
IL SINDACO

data renditura partecipata il 29.6.1984

- 1) In esecuzione dell'ordine di pagamento n. 1000 del 27 giugno 1984 di cui in premessa...
- 2) In esecuzione della delibera n. 1000 del 27 giugno 1984 di cui in premessa...
- 3) In esecuzione della delibera n. 1000 del 27 giugno 1984 di cui in premessa...

IL SINDACO

ASTE GIUDIZIARIE

Il presente provvedimento in data 27 giugno 1984 con il quale...

IL SINDACO

Form with fields for: Cognome e Nome, Indirizzo, Comune, Provincia, and other administrative data.

Provincia di Bari
PUBBLICAZIONE
ripubblicazione o riproduzione

A
G

[REDACTED]

Il Tecnico

POGGIO NATIVO 11/29/76/84

coloreggiato come "Inagibilità" fino alla eliminazione dei motivi di pericolosità. L'aver constatato l'averlo ai vari superiori che pertanto devono essere di- a seguito dell'acertata inagibilità della suddetta casa, non può essere abilitata.

ASTE GIUDIZIARIE

Per quanto non presenta quella stabilità necessaria per essere abilitata- ne lungo il muro nudo dove è poggiata. ro dichiarare inagibile e raggiungibile attraverso un vano scala che a seguito- to del crollo sopra descritto è rimasto lesionato, presentando delle venature-

Il primo piano, anche se non presenta particolari motivi per essere abilitato. Il piano terra del fabbricato, adiacente a quello crollato il giorno 22/5/84 Presso accortezza visione dello stesso dichiarata quanto segue:

[REDACTED] proprietario del sig. [REDACTED] 29/5/84 si è recato in loco, casale di POGGIO NATIVO presso il fabbricato al [REDACTED] Il sottoscritto Tecnico Comunale [REDACTED]

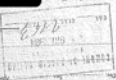
<p>  </p>	<p> OGGETTO CERTIFICAZIONE INAGIBILITÀ IN VIA CASE DI POGGIO NATIVO VIA 29/5/84 </p>
<p> Cognome e Nome Indirizzo Città </p>	<p> N. di foglio di planimetria </p>

CAPIANO PROVINCIA DI BIRBI
MUNICIPALITÀ DI POGGIO NATIVO



Publicazione
ripubblicazione o riproduzione

A
G

AG

Il nuovo elaborato rientra quindi nella categoria
 di opere approvate.
 Lo sviluppo è dunque rispetto a quella proce-
 dente concessione, ma nella volumetria finale
 non è superata quella non usata dal titolo della
 concessione edilizia n. 11 del 1984, ma nel contem-
 poraneamente il nuovo elaborato è notevolmente
 migliorato.

Le diverse e causa della diversa e nuova struttura
 ed infine anche una diversa modalità dell'architettura
 con una diversa distribuzione del vano.
 La nuova divisione interna più funzionale e razionale.
 Il nuovo elaborato, allegato alla presente, prevede

il nuovo progetto
 in struttura, con una nuova struttura portante di
 tipo a traliccio della precedente struttura
 in corso d'opera l'opera apposta per motivi con-
 trari a quanto sopra.

PROVINCIA DI ...

di cui in corso d'opera per ampliare
 di cui in corso d'opera per ampliare
 di cui in corso d'opera per ampliare
 di cui in corso d'opera per ampliare

[Handwritten signature]
 3-10-84

Publicazione
 ripubblicazione o riproduzione

AG

31-10-84

51767
Gente - X.100 IL PROSP. 11 FEB 1985

ASTE GIUDIZIARIE
DISEGNO ARCHITETTONICO

TAV.

PER. CONO. EDILIZIA N° 43 DEL 10-2-84
CANTO CIVILE NUBA-OSTA FOR. N° 28-584

PROGETTO DI VARIANTE
IN CORSO PER PER AMPLIAMENTO
FABBRICATO IN ZONA S-1 DEL
P.A.T. PER CONTO S.I.C.

PROV. DI RIETI

DI POGGIO NATIVO

Publicazione
ripubblicazione o riproduzione



ASTE
GIUDIZIARIE®



STATO TUTU201

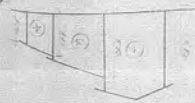
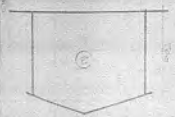

STATO TUTU201

STATO TUTU201

Publicazione
ripubblicazione o riproduzione

PiNO TEsEx

1
2

3
4

ASTE
GIUDIZIARIE®

Publicazio
ripubblicazione o ripro

PIANO PRIMO

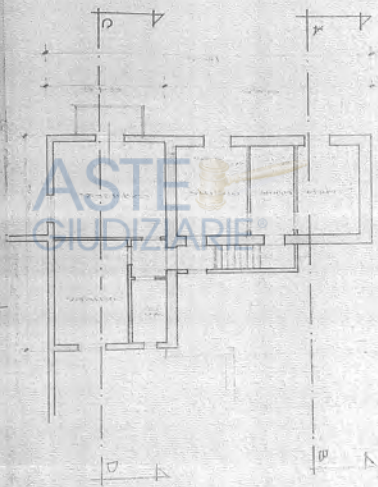

ASTE
GIUDIZIARIE®

Publicazio
ripubblicazione o ripro

SEZIONE C-D

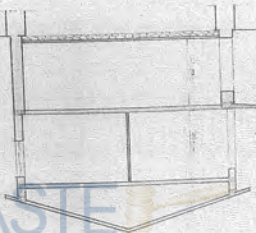

ASTE
GIUDIZIARIE®

SEZIONE A-B

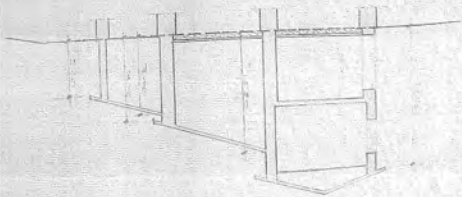

Publicazio
ripubblicazione o ripro

PROSPETTO OVEST

ASTE 
GIUDIZIARIE

Publicazione
ripubblicazione o riproduzione

ASTE
GIUDIZIARIE



FESTINO NORD

Publicazione
ripubblicazione o riproduzione

FONDAZIONI
(a cura di)



ASTE
GIUDIZIARIE

Publicazione
ripubblicazione o riproduzione

PIANO INTERNO E FONDAZIONI (GOMMA - C&S)

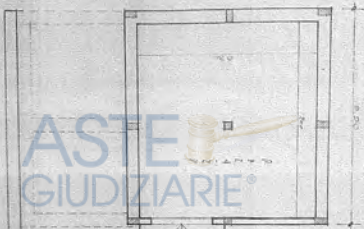

PIANO INTERNO E FONDAZIONI (GOMMA - C&S)

Publicazione
ripubblicazione o riproduzione

PIANO TERRA

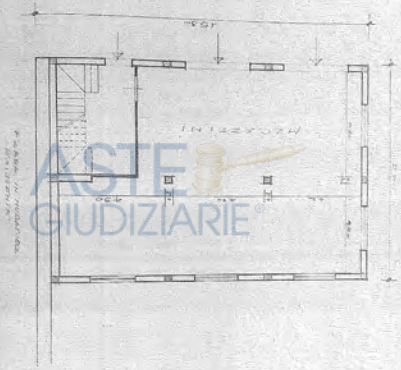

SCALE IN TUTTI I QUADRANTI
EQUIVALENTE

Publicazione
ripubblicazione o riproduzione

PIANO PRIMO

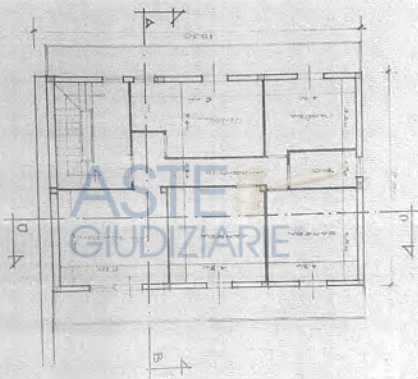

Publicazione
ripubblicazione o ripro

COPERTURA

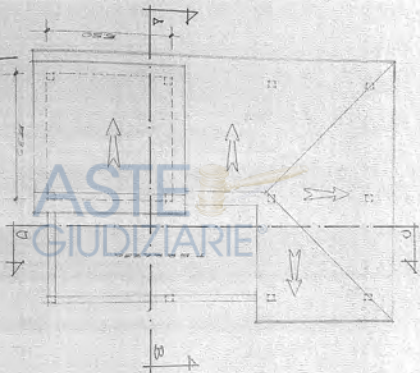

Publicazio
ripubblicazione o ripro

SEZIONE C-D

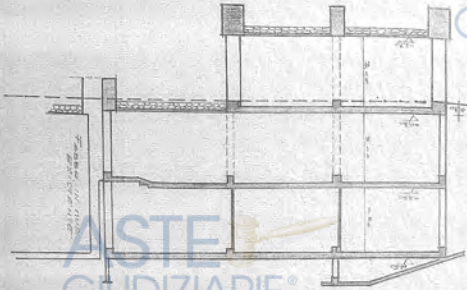

SEZIONE A-B

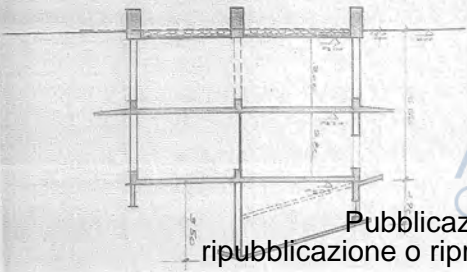

Publicazione
ripubblicazione o ripro

PROSPETTO OVEST



ASTE
GIUDIZIARIE®

PROSPETTO OVEST

Publicazione
ripubblicazione o riproduzione

PROGETTO NO. 1/1998

ASTE
GIUDIZIARIE®



Publicazione
ripubblicazione o riproduzione

Registrazione Contratto di Locazione Immobile ad uso Commerciale

Da [redacted]
A [redacted]
Data mercoledì 21 aprile 2021 - 08:03

Con la presente, io sottoscritto [redacted], in qualità di delegato dalla Ditta [redacted]

chiedo la registrazione di un contratto di locazione commerciale, ed allego alla presente per, la seguente

documentazione:

- Copia Contratto di Locazione;
- Modello RL1;
- Dichiarazione Inesistiva di Atto Nobile;
- Documento Identificativo (allegato alla pressante);
- Documento di Locazione;
- Documento di Condizione;



ASTE GIUDIZIARIE®

Contatti email:

[redacted]

- CARTA D IDENTITA' [redacted].pdf
- CONTRATTO DI LOCAZIONE.PDF
- DICH. SOST. ATTO NOBILITA'.pdf
- DOC. [redacted].pdf
- DOCUMENTO [redacted].pdf
- F24 PAGATO.PDF
- RL1.PDF

Publicazione
ripubblicazione o riproduzione

Registrazione Contratto di Locazione Immobile ad uso Commerciale

Da posta-certificata@pec.aruba.it <posta-certificata@pec.aruba.it>

A

Data

Ricevuta di accettazione

Il giorno 21/04/2021 alle ore 09:03:30 (+0200) il messaggio
"Registrazione Contratto di Locazione Immobile ad uso Commerciale Benedetti Piers" proveniente da
ed indirizzato a:
dp.robi@pca.agrivestrate.it ("posta certificata")

Il messaggio è stato accettato dal sistema ed inoltrato.
Identificativo messaggio: spec2941.20210421080330.15086.067.1.68@pec.aruba.it

ASTE
GIUDIZIARIE®



Publicazione
ripubblicazione o riproduzione

Registrazione Contratto di Locazione Immobile ad uso Commerciale

Da Posta Certificata Segel <posta-certificata@pcert.sogefi.it>

A

Data mercoledì 21 aprile 2021 - 08:53

Ricevuta di avvenuta consegna

Il giorno 21/04/2021 alle ore 08:53:50 (+0200) il messaggio
"Registrazione Contratto di Locazione Immobile ad uso Commerciale Benedetti Piana" proveniente
da [redacted]
ed indirizzato a "sp.ri@ipccer.agendacentrate.it"
è stato consegnato nella casella di destinazione.
Identificativo messaggio: rpec2941.20210421080330.15886.967.1.AB@pec.aruba.it

da:icert.xml
postacert.cml
aruba.p7s

ASTE
GIUDIZIARIE®



Publicazione
ripubblicazione o riproduzione

RICHIESTA DI REGISTRAZIONE E ADEMPIMENTI SUCCESSIVI
Controlli di locazione e affitto di immobili

Indirizzo al quale inviare il presente [REDACTED]

DIVISIONE DAN UNIVAS

Numero di Comune: **54** Data di nascita: **20/04/2021** Data di morte: **19/04/2027** Importo del comune: **4200,00**

Indirizzo di nascita: Indirizzo di morte: Indirizzo di residenza: Indirizzo di domicilio: Indirizzo di abitazione: Indirizzo di lavoro: Indirizzo di studio: Indirizzo di altro:

Indirizzo di nascita: Indirizzo di morte: Indirizzo di residenza: Indirizzo di domicilio: Indirizzo di abitazione: Indirizzo di lavoro: Indirizzo di studio: Indirizzo di altro:



SEZIONE I
Registrazione: **RIEVI** Data di nascita: **04/02/2004**

SEZIONE II
Adempimenti successivi

Indirizzo di nascita: Indirizzo di morte: Indirizzo di residenza: Indirizzo di domicilio: Indirizzo di abitazione: Indirizzo di lavoro: Indirizzo di studio: Indirizzo di altro:

SEZIONE III
Ritardamento

Indirizzo di nascita: [REDACTED] Indirizzo di morte: [REDACTED]

Indirizzo di residenza: [REDACTED] Indirizzo di domicilio: [REDACTED]

Indirizzo di abitazione: [REDACTED] Indirizzo di lavoro: [REDACTED]

Indirizzo di studio: [REDACTED] Indirizzo di altro: [REDACTED]

Rappresentante legale

Indirizzo di nascita: [REDACTED] Indirizzo di morte: [REDACTED]

Indirizzo di residenza: [REDACTED] Indirizzo di domicilio: [REDACTED]

Indirizzo di abitazione: [REDACTED] Indirizzo di lavoro: [REDACTED]

Indirizzo di studio: [REDACTED] Indirizzo di altro: [REDACTED]

DELEGA

È INCARICATO LA RICHIEDENTE PRESSO ALLA PRESENTAZIONE DEL MODULO

Indirizzo di nascita: [REDACTED] Indirizzo di morte: [REDACTED]

Indirizzo di residenza: [REDACTED] Indirizzo di domicilio: [REDACTED]

Indirizzo di abitazione: [REDACTED] Indirizzo di lavoro: [REDACTED]

Indirizzo di studio: [REDACTED] Indirizzo di altro: [REDACTED]

RISENTO ALLA PRESENTAZIONE IN VIA SISTEMICA

Indirizzo di nascita: [REDACTED] Indirizzo di morte: [REDACTED]

Indirizzo di residenza: [REDACTED] Indirizzo di domicilio: [REDACTED]

Indirizzo di abitazione: [REDACTED] Indirizzo di lavoro: [REDACTED]

Indirizzo di studio: [REDACTED] Indirizzo di altro: [REDACTED]

Publicazione
ripubblicazione o ripro

Data di nascita: [REDACTED] Sesso: M [REDACTED] bcd

SEZIONE I
 Dati del locatore

SEZIONE I
 Tipo di contratto: [REDACTED]

SEZIONE I
 Tipo di contratto: [REDACTED]

SEZIONE I
 Tipo di contratto: [REDACTED]

SEZIONE I
 Tipo di contratto: [REDACTED]

SEZIONE I
 Tipo di contratto: [REDACTED]

SEZIONE II
 Dati del conduttore

SEZIONE II
 Tipo di contratto: [REDACTED]

SEZIONE II
 Tipo di contratto: [REDACTED]

SEZIONE II
 Tipo di contratto: [REDACTED]

SEZIONE II
 Tipo di contratto: [REDACTED]

SEZIONE II
 Tipo di contratto: [REDACTED]

ASTE
GIUDIZIARIE®



Publicazione
 ripubblicazione o riproduzione

OGGETTO DATI SOCIETARI

NUMERO AZIONE	<input checked="" type="checkbox"/> 1	Classe Azione	Capitale Azione	Stipendio	Stipendio	Stipendio	Stipendio	Stipendio	Stipendio
			6765 0 1	5	1.67				
NUMERO AZIONE	<input type="checkbox"/>	Classe Azione	Capitale Azione	Stipendio	Stipendio	Stipendio	Stipendio	Stipendio	Stipendio
NUMERO AZIONE	<input type="checkbox"/>	Classe Azione	Capitale Azione	Stipendio	Stipendio	Stipendio	Stipendio	Stipendio	Stipendio
NUMERO AZIONE	<input type="checkbox"/>	Classe Azione	Capitale Azione	Stipendio	Stipendio	Stipendio	Stipendio	Stipendio	Stipendio

ASTE GIUDIZIARIE

OGGETTO DICHIARAZIONE

1	1	1	1000	<input checked="" type="checkbox"/>					
2				<input type="checkbox"/>					
3				<input type="checkbox"/>					
4				<input type="checkbox"/>					
5				<input type="checkbox"/>					

DICHIARAZIONE DEI SOCCORSI

1. DATI SOCIETARI SOCIETÀ SOCCORSO IN VOSTRO FAVORE E NOME DELLA "CEDOLARE SOCCA" SECONDO OGGETTO SOPRA INDIRIZZO

Codice Fiscale	
Codice Fiscale	
Codice Fiscale	
Codice Fiscale	

Publicazione
ripubblicazione o ripro



NOTAIO

Dr. DOMENICO GALLELLI
30181 Poggia Nuova (Circoscrizione Municipale, 26)
Tel. 04.533.99.37 - Fax - 0.231.00.00

CONTRATTO DI CESSIONE D'AZIENDA

Con il presente atto da valere ad ogni effetto di legge tra:

residente in _____ codice

Facci _____ cittadino italiano, titolare _____

_____ iscritto al Registro delle imprese di Poggia Nuova al n.

E _____

_____ residente in _____

_____ titolare fiscale _____

_____ titolare di partita IVA n.

Registra (Ufficio
del Comune di Roma)
il 20/12/2016
n° 891 Serie 21

PREMESSO

che il signor _____ titolare dell'azienda con eser-
cizio in _____ versa ad oggetto:

- la vendita di periodici e quotidiani, nonché di prodotti quali Artenti
di Carocchia e Fumason, di cui alla autorizzazione n. 05/16 rilasciata
dal Comune di Poggia Nuova in data 22 dicembre 2016.

Tutto ciò premesso e ritenuto parte integrante e sostanziale del pre-
senza atto i comparanti dichiarano, convengono e stipulano questo
atto:

Art. 1) Il signor _____ con ogni più ampia garanzia di
legge in fatto ed in diritto, vende, cede e trasferisce alla signora Fa-
zin Hamdaoui, che accetta ed acquista, l'azienda commerciale men-

Publicazione
ripubblicazione o ripro

ezazioni amministrative, libera da eventuali pendenzie nei confronti del personale dipendente, restando debiti e crediti precedenti l'acquisto in capo al cedente.

La parte cedente si impegna a rinunciare, come in allegati rinuncia, sin da ora in favore del cessionario a tutte le licenze ed autorizzazioni attualmente esistenti, relative all'esercizio in oggetto e a prestare gratuitamente la propria disponibilità al fine delle volturazioni a nome della parte cessionaria delle medesime licenze ed autorizzazioni amministrative.

All'uopo il cedente dichiara che dette licenze ed autorizzazioni sono assistenti a regolarmente rinnovate e che non esistono da parte delle competenti autorità, provvedimenti di sospensione o di revoca.

Il cedente si impegna a rinunciare a favore della parte cessionaria a tutte le utenze esistenti quali illuminazione, forza motrice, gas, acqua e telefono.

La parte acquirente garantisce di non essere mai stata dichiarata insolita, di non avere protesti a proprio carico e di conoscere la normativa che regola l'acquisto e la conclusione del genere di monopolio.

Tutte le spese relative alle pratiche di voltura dell'autorizzazione amministrativa, dell'atto notarile e imposte di registro saranno a totale carico della parte acquirente.

Letto, confermato e sottoscritto in Roma Via Settebagni il giorno 24 marzo 2021.

F. [REDACTED]

Publicazione
ripubblicazione o ripro

[REDACTED]
Reperitorio numero 152003

Raccolta numero 21645

AUTENTICA DI FIRME

REPUBBLICA ITALIANA

Certifico in sottoscritto dott. Domenico Galelli, Notaio in Roma, con studio in Via Girolamo Boccardo n. 26, iscritto presso il Collegio dei Dottori Notari Riuniti di Roma, Volturni e Civitavecchia che i signori:

[REDACTED] nato a [REDACTED]

residente a [REDACTED]

[REDACTED] nata in [REDACTED] residente

a [REDACTED]

della cui identità personale lo Notaio sopra detto, hanno firmato, in calce, in mia presenza la scrittura che precede.

La presente scrittura è stata da me letta ai componenti che la approvano e la sottoscrivono in Roma, Sanobagnò

il giorno venticinque del mese di marzo dell'anno duemilaventuno alle ore dieci.

F.to Domenico Galelli - Sigillo Notariale



Publicazione
ripubblicazione o riproduzione



ASTE 
GIUDIZIARIE®



Publicazione
ripubblicazione o riproduzione



Publicazione
ripubblicazione o riproduzione

Amministratore delegato della FAVORISVOLTA
Parere espresso

[Redacted]

Poggio Nativo, addì 24.07.1985

delle superfici utili interne e della cubatura.
interi; senza alterazione della sagoma e prospetti;
Non verranno portanto realizzati i previsti terrazzi
interessati la destinazione a negozio.

to, che rimarrà continua, e s'intende dare ai piani
ed il piano primo, con esclusione del piano interrato
La trasformazione d'uso riguarda il piano terra

ASTE GIUDIZIARIE

- N° 13 del 19.4.85
- N° 47 del 31.10.84
- N° 13 del 10.2.84

Cessioni edilizie:

d'uso del fabbricato costruito con le seguenti com-
re l'autorizzazione ad effettuare la trasformazione
svolge la presente per ottener-

[Redacted] in
[Redacted], via [Redacted]

signor [Redacted] residente

REGISTRO DI POGGIO NATIVO
30 LUG 1985
EST. 15132/85

Il sottoscritto,
DI POGGIO NATIVO

Al signor sindaco del Comune



Publicazione
ripubblicazione o riproduzione

com. n° 30 del 24/7/85

COMUNE DI BOGGIO MASATO
UFFICIO TECNICO

Concessione per eseguire attività edilizia
o di trasformazione urbanistica

Civiltà N. 31 Pagine Edizione N. 2692/03

IL SINDACO

Vista la domanda di:

[REDAZIONE]

[REDAZIONE]

[REDAZIONE]

[REDAZIONE]

[REDAZIONE]

[REDAZIONE]

[REDAZIONE]

[REDAZIONE]

[REDAZIONE]

[REDAZIONE]

[REDAZIONE]

[REDAZIONE]

[REDAZIONE]

[REDAZIONE]

[REDAZIONE]

[REDAZIONE]

[REDAZIONE]

[REDAZIONE]

[REDAZIONE]

[REDAZIONE]

[REDAZIONE]

[REDAZIONE]

[REDAZIONE]

[REDAZIONE]

[REDAZIONE]

[REDAZIONE]



ASTE GIUDIZIARIE

AG

AG

Dato atto che il fine del fascio della presente concessione, in data in-

giusta ha assunto gli obblighi di cui all'art. 3 della legge 28 gennaio 1977, n. 10;

a) per quanto riguarda la corrispondenza del contributo corrisposto all'incidenza delle spese di urbanizzazione mediante:

il versamento della somma di L. 2.800.000 in quattro rate semestrali uguali di L. 700.000 in più del

quale, alla scadenza del 30/11/75, è stata corrisposta

al capo di costruzione mediante

il versamento della somma dovuta non appena è

stata presentata l'istanza di autorizzazione del Comune

lo sottoscritto, essere comune del Comune

di Roggio Nuovo, l'Urban di via pubblica

l'Urban di via pubblica di questo

presente atto al Sig. [redacted]

assistente comunale

nome di persona quest'ultimo per [redacted]

CRISTOFORO 21/10/75

[redacted]

[redacted]

[redacted]

[redacted]

[redacted]

[redacted]

[redacted]

[redacted]

[redacted]

[redacted]

[redacted]

[redacted]

[redacted]

[redacted]

ASTE GIUDIZIARIE

Publicazione
ripubblicazione o ripro

1985
VIA R. PRESIDENTE

24/11/85
+ 11/11/85
Sede di deposito
Sede di deposito

ASTE GIUDIZIARIE®



M

23/11/85

1985
1984
1984

PROGETTO
PROV. DI RIELI

Publicazione
ripubblicazione o riproduzione

ASTE
GIUDIZIARIE®

Publicazio
ripubblicazione o ripro

PIANO TERZO

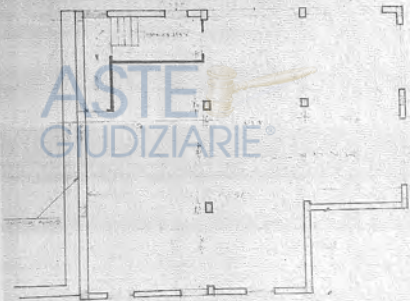

Publicazione
ripubblicazione o riproduzione

FIANO PRIMO

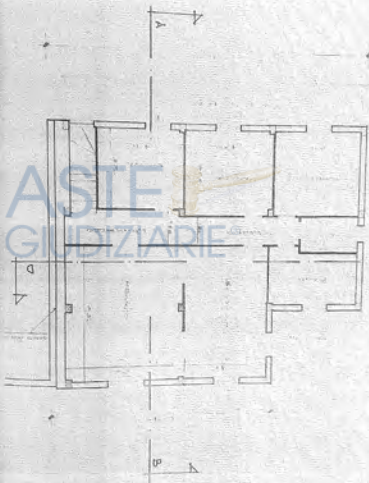

Publicazione
ripubblicazione o riproduzione

STAT

PIANO TERZO

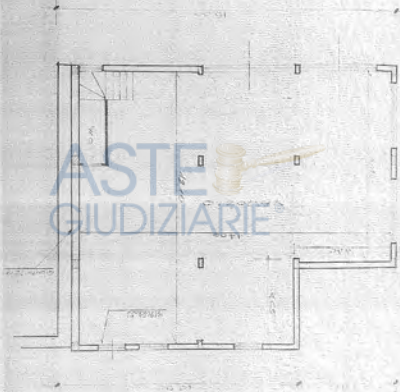

Publicazione
ripubblicazione o riproduzione

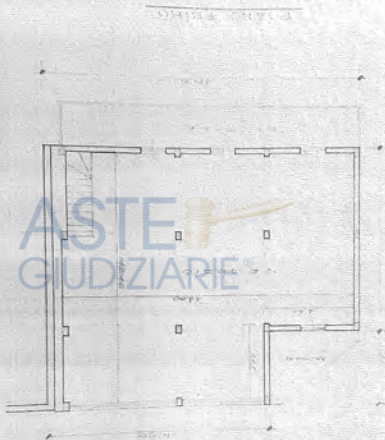

Publicazione
ripubblicazione o riproduzione

[Redacted]

[Redacted]

Att. no: 1



Poggio Nativo, 11. DIC. 1985.....

che i lavori sono stati ultimati in data 7.12.1985

C O M U N I C A Z I O N E

ognuno per le proprie competenze

Direttore dei Lavori

[Redacted]

I sottoscritti tecnici:

- N° 32 del 22.10.1985

- N° 13 del 19.4.1985

- N° 47 del 31.10.1984

- N° 13 del 10.2.1984

hanno autorizzato con concessione espressa:

In relazione al cantiere di cui all'oggetto i cui lavori

[Redacted] Prop. Sig

Oggetto: compilazione di ultimazione Lavori cantiere

POGGIO NATIVO

Al Comune di



Publicazione
ripubblicazione o riproduzione

ASTE GIUDIZIARIE

Publicazione
ripubblicazione o riproduzione

2 posti in prossimità degli ipocentri ed uno in terza. A temperatura pressoché costante sotto l'effetto di carichi sostenuti e prolungati avvenuti:

	dopo 2 ore	cubito dopo lo scarico
classimetro 1	0,00 m/m	0,00 m/m
classimetro 3	0,3 m/m	0,37 m/m
classimetro 2	0,01 m/m	0,01 m/m

Considerando l'inerzia del ritorno la struttura si è comportata in modo perfettamente elastico anche sotto il carichi carichi.

L'effettiva prova di durata del calcestruzzo questi hanno mostrato una buona consistenza allo scalfello e alcune rancidolezze nei pilastri (3) le quali non da attribuire soltanto ad eccessivo assorbimento di acqua in parte della camporena essendo il malto perfettamente cristallizzato e resistente.

Considerato che nel riscontro sia della corrispondenza delle sezioni che delle luci nei pilastri e travi tutto è risultato conforme al progetto e che il carico di calcolo sul terreno risulta assai ridotto (il sottoscritto alle ore 11) debbo le operazioni,

CERTIFICA

PER IL CONSTATTO IL P.A. DI CHE...

SUI...

Pubblicazione
 ripubblicazione o riproduzione

CARICHE SUPERIORI A 1000 Litri RELAZIONE PERMI-
SSIONE ALLA PERM. UTERINATA PER GLI USI DI 1990B

IL COLLABORATORE



(dr. ing. Mario Bombardieri)

A handwritten signature in dark ink, appearing to read "Mario Bombardieri".

Caselli di Poggio Nativo (RI) 11 luglio 1985

ASTE
GIUDIZIARIE®

Publicazione
ripubblicazione o ripro

Publicazione
ripubblicazione o riproduzione

Al Signor Sindaco di

POGGIO NATIVO

Il sottoscritto _____

residente in _____ Via _____ N _____

in relazione alla licenza di costruzione di Tubatura idrica a servizio

in Via _____ N 38, rilasciata in data 22/10/85

N. _____ chiede il

PERMESSO DI ABILITÀ O AGIBILITÀ

per la suddetta costruzione.

Allega: Certificato dell'Ufficio SA n. _____

Ricevuta versamento della Tassa di Concessione Governativa;

Domanda di opposizione del numero civico (Mod. An.2);

Domanda di fine delle tasse rifiuti-solidi-urbani; (cert. conf. lavoro Rieti);

Copia del verbale di collaudo delle opere in cemento armato con attestazione di deposito dello Ufficio del Genio Civile ai sensi degli artt. 7 e 8 della Legge 5 novembre 1971, n. 1035.

Con osservazioni.

u. 10/10/1985

IL RICHIEDENTE

UFFICIO TECNICO COMUNALE

Si dichiara che la costruzione di cui alla presente richiesta è stata eseguita in conformità del progetto presentato e approvato dalla Commissione comunale edilizia, osservando le prescrizioni contenute nel permesso di costruzione.

Si trasmette all'Ufficio sanitario per gli ulteriori accertamenti.

u. 11/10/85

Il Dirigente
dell'Ufficio Tecnico Comunale

NOVATO PIETRO CICCONESTI - ROMA - Via Po, 49 - ☎ (06) 8400400

inoltre, partecipanti di diritto nel N.C.E.U. di detto Comune
e possono il possesso in Poggio Nativo, località "La
compartimenti, i quali - ciascuno per quanto lo riguarda -
sono sotto la tutela dell'identità personale del

[redacted] alla frazione

[redacted] nato a [redacted]

[redacted] agricoltore;

[redacted] nato [redacted]

[redacted]

[redacted] sono presentati

[redacted] e con il rito

[redacted] per

[redacted] della

[redacted] della

[redacted] in

[redacted] in

[redacted] c.n. 62.

[redacted] in

[redacted] il giorno

REPUBBLICA ITALIANA

- Atto d'obbligo -

Reportio n. 1929 Raccolta n. 271

C O P I A A U T E N T I C A

Publicazione
ripubblicazione o riproduzione

Foglio 5, mappa 167/1 - 167/2 - 167/3 - 344/1 - 344/2 - 344/3, alla
Partita Speciale 1 per mq. 360, nonché nel N.C.T. sempre
che il terreno distinto nel N.C.T. sempre al detto Co-
mune di Foligno, particella 263, per mq. 360,
presentano all'atto i seguenti componenti di a-
ver presentato al Comune di Foligno l'atto in progetto
per la costruzione di un locale ad uso magazzino da
edificare su porzione degli immobili soprastanti,
Il progetto di cui trattasi è stato approvato dal
Comune di Foligno l'8 luglio 1978, con verbal
n. 5 - decisione n. 27 - subordine, tra l'altro, il rila-
scio della concessione alla presentazione di un atto
di vincolo dei fabbricati con porzione del terreno so-
prastanti, al servizio della progettata costruzione.
Declarando i signori [redacted] e [redacted]
[redacted] informarsi a quanto viene richiesto dal Co-
mune di Foligno, con il presente atto - ciascuno
per quanto lo riguarda - per es, loro eredi ed aventi
causa, l'impegno di vincolare, come vincolo, l'aveg-
gamento e dotativamente, al servizio della progett
ata costruzione, i soprastanti fabbricati con terreno
annesso, tutti in Foglio Nativo, locelli "Casella", di -
distinti nel N.C.T. U. di detto Comune al Foglio 5, mappa

Publicazione
ripubblicazione o ripro



IL REGISTRO
(Dopo)

CON. DI DOGGIO NATIVO
P. S. G. A. P. A. 4. 2000

ASTE
GIUDIZIARIE®

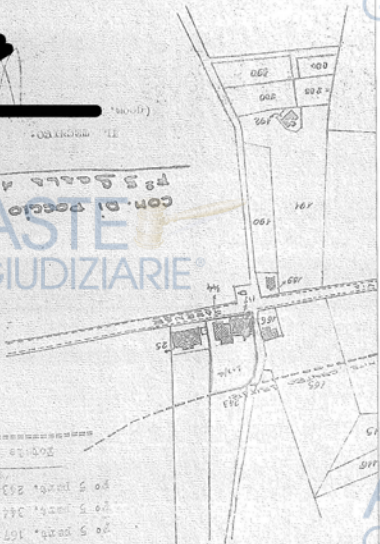

205 part. 167 mq. 250
205 part. 347 mq. 360
205 part. 293 mq. 1090
205 part. 1700

Superficie da venditore

Publicazione
ripubblicazione o riproduzione



26 ottobre 1978
P. S. P. P. P. P. P.

ca. Corso Venezia de ballo -

parte

leg

13 ottobre 1978

Pietro Cicconetti Notario

ASTE
GIUDIZIARIE

Il presente atto, che ho letto ai componenti, i quali quanto sopra richiesto, io notario ho ricevuto
occupa un foglio dattiloscritto, in conformità delle vigenti disposizioni di legge, da persona di mia fiducia e compilato di sua mano su quattro pagine
meno poche righe.

Il presente atto, che ho letto ai componenti, i quali quanto sopra richiesto, io notario ho ricevuto
Le spese del presente atto e dipendenti sono a carico di
essere alcuna convenzione matrimoniale.
chiarano di essere coniugati e di non aver potuto

1975, n. 151, l. 1

Al fine e per gli effetti della Legge 19 Maggio

Publicazione
ripubblicazione o riproduzione