

**Dott. Agronomo Giovanni Ruta**  
**C.da Olivieri Strada vicinale 23, snc - 97019 Vittoria (RG)**  
Cell: 339-8609257 - E-mail: giovanniruta.agronomo@gmail.com - Pec: g.ruta@conafpec.it  
C.F.: RTUGNN82E25M088L - P. IVA: 01494960881

ASTE  
GIUDIZIARIE.it

**TRIBUNALE ORDINARIO DI RAGUSA**  
**SEZIONE ESECUZIONI IMMOBILIARI**

**ALLEGATI LOTTO 2**  
**ALLA RELAZIONE**  
**DEL PERITO ESTIMATORE**

Procedura esecutiva immobiliare 240/2020

Giudice delle esecuzioni Dott. Carlo Di Cataldo

Perito estimatore Dott. Agr. Giovanni Ruta

Custode Avv. Pina Di Rosa

Creditore procedente:

*Siena NPL 2018 srl con sede in Roma, CF 1453521005  
rappresentata da La Scala società avvocati per azioni  
domiciliata presso Avv. Claudia Casella del foro di Catania*

Debitori eseguiti:

*xxxxxxxxxx, nato a xxxxxx il xxxxxxxx, CF xxxxxxxxxxxxxxxxxxxx  
xxxxxxxxxx, nata a xxxxxxxx il xxxxxxxx, CF xxxxxxxxxxxxxxxxxxxx  
rappresentati dall'Avv. Giorgio Assenza*

Vittoria, li 14/06/2021

ASTE  
GIUDIZIARIE.it  
IL P.E.

Dott. Agronomo Giovanni Ruta

ASTE  
GIUDIZIARIE.it

## 1. Premessa:

In data **18.01.2021** il GE Dott. Carlo Di Cataldo ha nominato il sottoscritto Dott. Agronomo Giovanni Ruta iscritto al n. 477 del registro di anzianità dell'Ordine dei Dottori Agronomi e Forestali della Provincia di Ragusa con studio in Vittoria C.da Olivieri Strada vicinale 23, quale perito estimatore nella causa di esecuzione immobiliare iscritta al fascicolo **240-2020** del Tribunale di Ragusa e custode giudiziario l'Avv. Pina Di Rosa.

In data 20.01.2021 ho accettato l'incarico prendendo conoscenza del mandato ricevuto.

Nella procedura esecutiva **240-2020** del Tribunale di Ragusa il creditore procedente **Siena NPL 2018 srl con sede in Roma, CF 1453521005**, rappresentata da La Scala società avvocati per azioni, domiciliata presso Avv. Claudia Casella del foro di Catania; ha sottoposto ad esecuzione forzata i beni dei debitori **xxxxxxxxxxxxxx**, nato a xxxxxxxxx il xxxxxxxx, CF xxxxxxxxxxxxxx; **xxxxxxxxxxxxxx**, nata a x x x x il xxxxxxxxxxxx, CF xxxxxxxxxxxxxx, rappresentati dall'Avv. Giorgio Assenza.

**Ho individuato due lotti posseduti in piena proprietà.**

## 2. Allegati planimetrici e fotografici Lotto 2:

Il presente allegato planimetrico di **20 figure e 79 immagini fotografiche** fa parte integrante della relazione di stima; depositato secondo quanto previsto nelle Specifiche tecniche previste dall'articolo 34, comma 1 del decreto del Ministro della Giustizia in data 21 febbraio 2011 n. 44, recante regolamento concernente le regole tecniche per l'adozione, nel processo civile e nel processo penale, delle tecnologie dell'informazione e della comunicazione, in attuazione dei principi previsti dal decreto legislativo 7 marzo 2005, n. 82, e successive modificazioni, ai sensi dell'articolo 4, commi 1 e 2 del decreto-legge 29 dicembre 2009, n. 193, convertito nella legge 22 febbraio 2010, n. 24.

Vittoria, li 14/06/2021

IL P.E.

*Dott. Agronomo Giovanni Ruta*

LOTTO 2

ASTE  
GIUDIZIARIE.IT



Figura 1 Lotto 2 Estratto di mappa Foglio 50 Ragusa A

ASTE  
GIUDIZIARIE.IT



Figura 2 Lotto 2 Foto aerea Percorso Foglio 50 Ragusa A

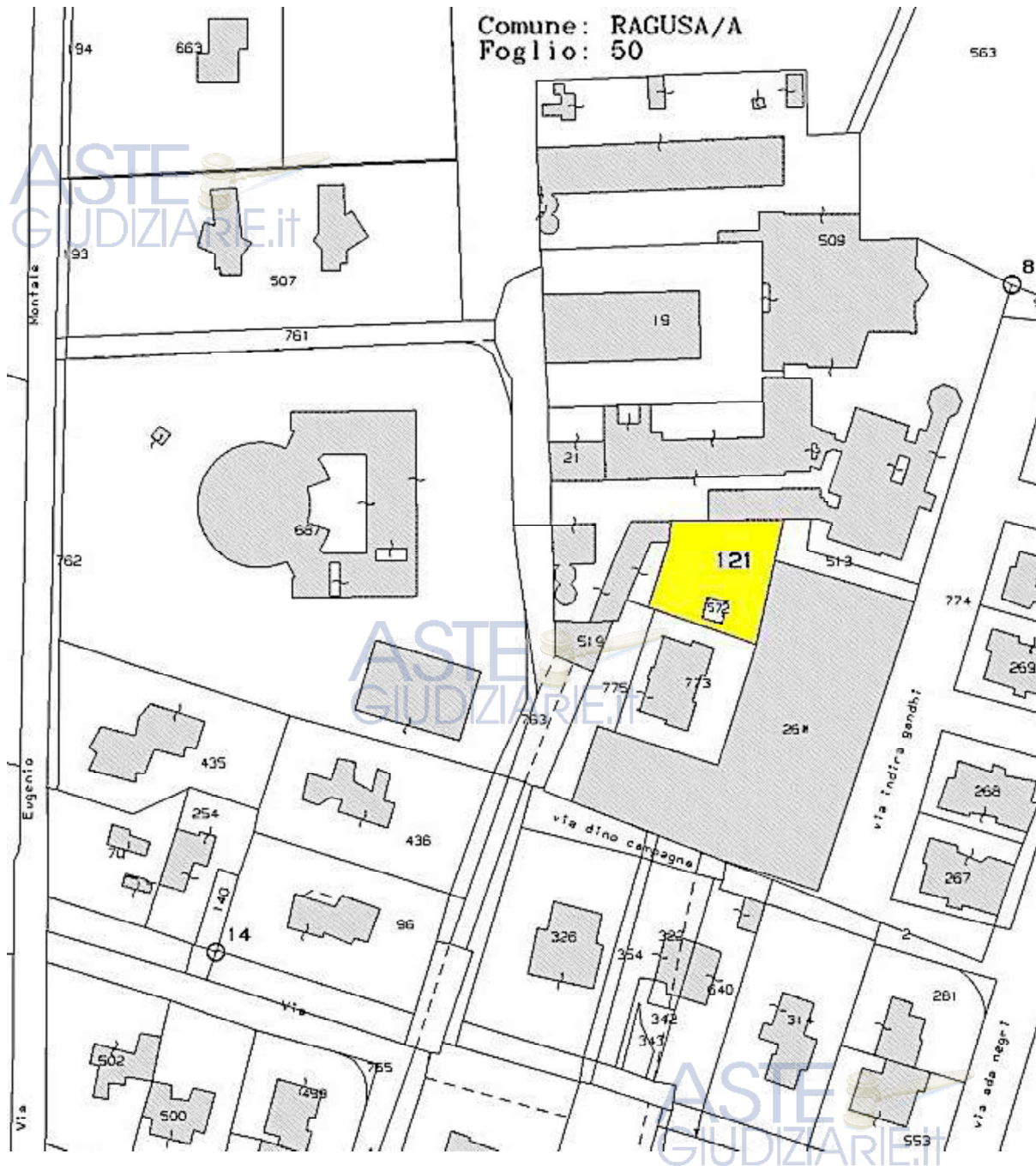

Figura 3 Lotto 2 Planimetria generale Foglio 50 Ragusa



Figura 4 Lotto 2 Foto aerea Fabbricato Ragusa 50 particella 121

ELABORATO PLANIMETRICO	
Compilato da:	Cilia Salvatore
Iscritto all'albo:	Ingegneri
Prov. Ragusa	N. 754

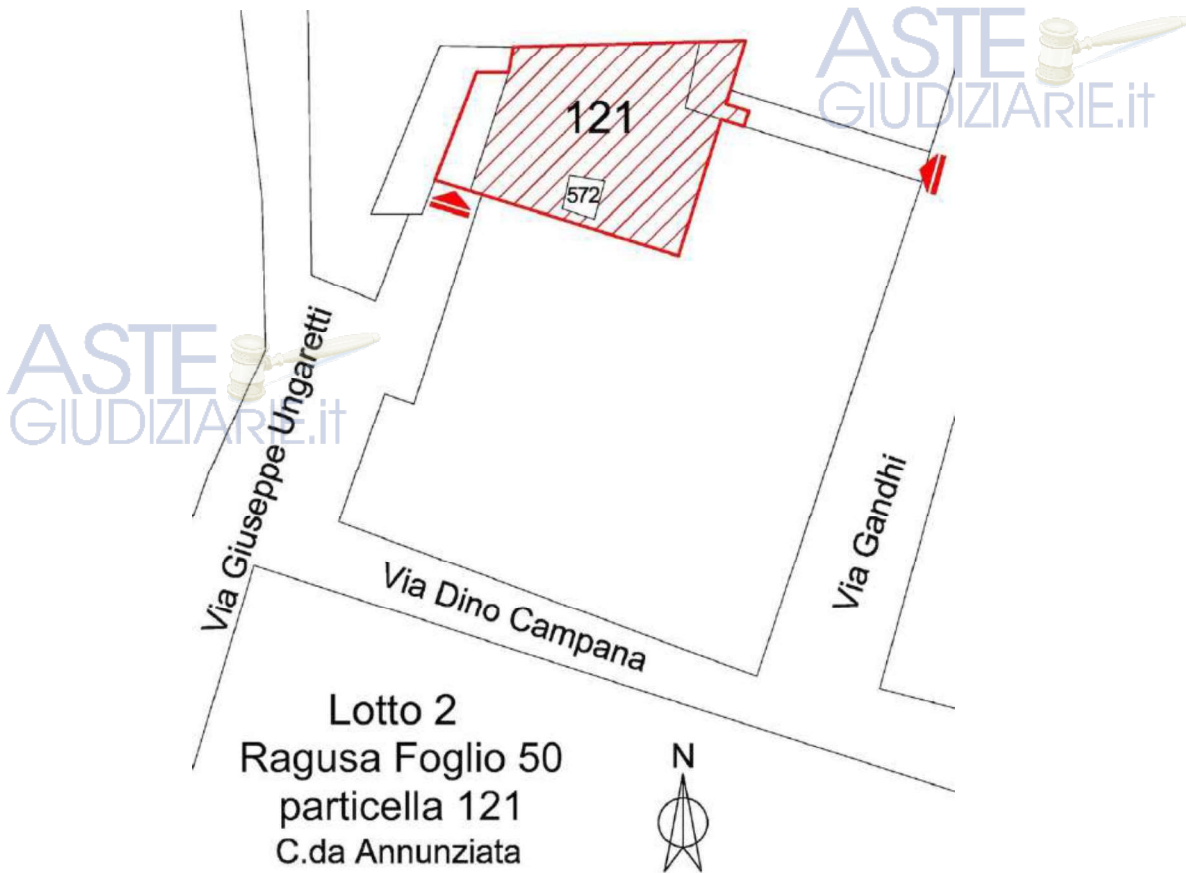
Comune di Ragusa	Protocollo n. RG0110258 del 29/07/2004
Sezione: A Foglio: 50 Particella: 121	Tipo Mappale n. del
Dimostrazione grafica dei subalterni	Scala 1 : 500

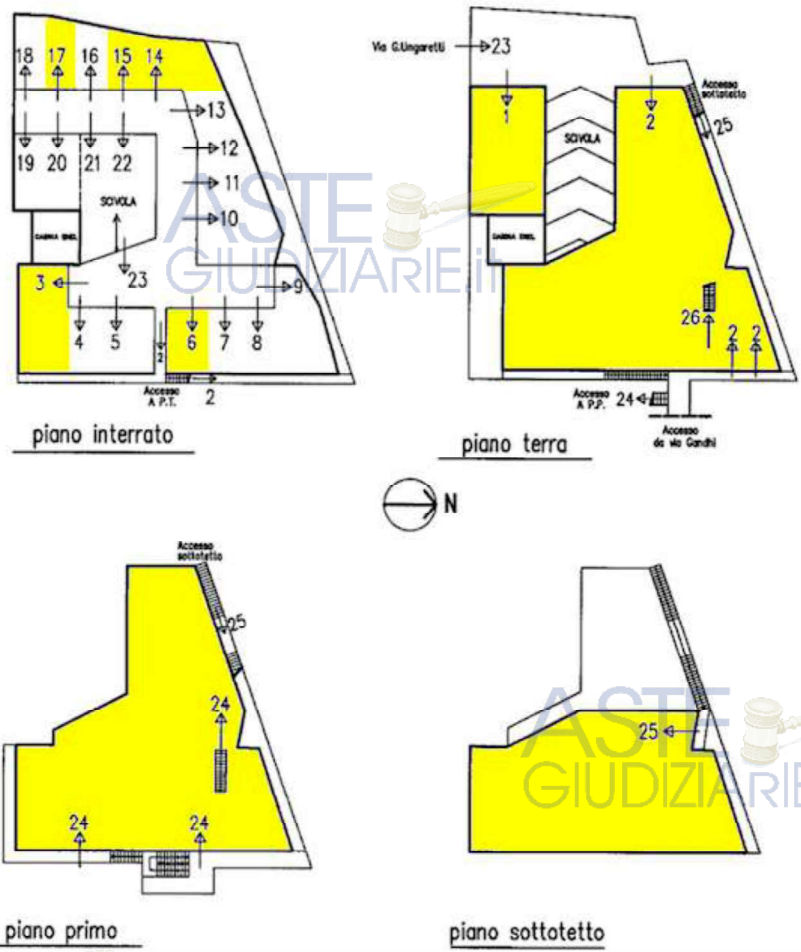

Catasto dei Fabbricati - Situazione al 24/01/2021 - Comune di RAGUSA (H103) - < Sez.Urb.: A - Foglio: 50 - Particella: 121 - Elaborato planimetrico >

Figura 5 Lotto 2 Elaborato planimetrico Ragusa A - Foglio 50 particella 121

ALBANO  
7 - B1



MINISTERO DELLE FINANZE  
DIREZIONE GENERALE DEL CATASTO E DEI SERVIZI TECNICI ERARIALI

MOD. B (Nuovo Catasto Edilizio Urbano)

Lire  
50

# NUOVO CATASTO EDILIZIO URBANO

(R. DECRETO LEGGE 12 APRILE 1978, N. 65)

Planimetria dell'immobile situato nel Comune di RAGUSA Via V. LACCAIO ANNO 1978

Ditta [REDACTED]

Allegata alla dichiarazione presentata all'Ufficio Tecnico Erariale di RAGUSA

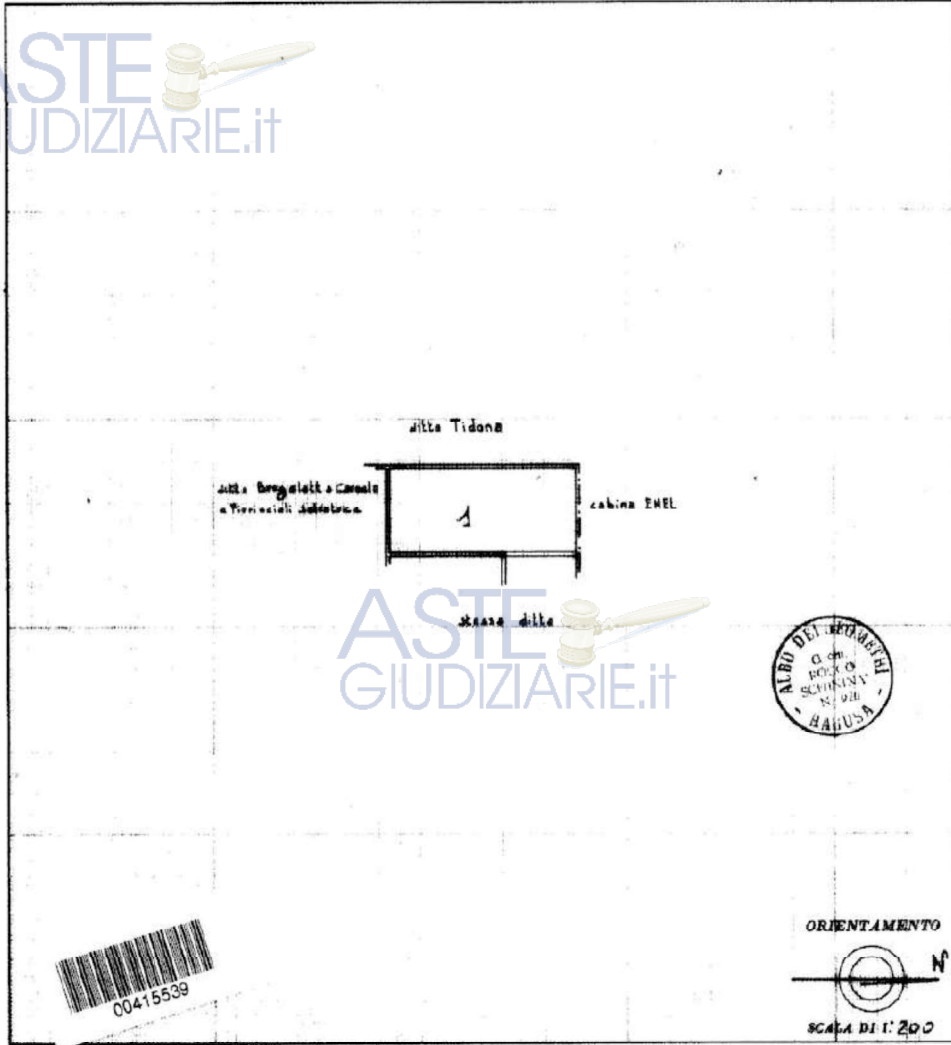

### SPAZIO RISERVATO PER LE ANNOTAZIONI D'UFFICIO

DATA 31 MAR 1980  
PROT. N° 1036

F. 50 n° 121/3

Compilato dal GRON. ROCCO SCHINIKI  
(Titolo, nome e cognome del locatore)

Iscritto all'Albo di Periti  
della Provincia di RAGUSA

DATA 28-3-1980

Firma: [Signature]

Figura 6 Lotto 2 Planimetria catastale Ragusa A Foglio 50 particella 121 sub 3

MODULARIO  
Cat. S. T. - 211



MINISTERO DELLE FINANZE  
DIREZIONE GENERALE DEL CATASTO E DEI SERVIZI TECNICI ERARIALI

Mod. B (Nuovo Catasto Edilizio Urbano)

Lire  
50

# NUOVO CATASTO EDILIZIO URBANO

(R. DECRETO-LEGGE 31 APRILE 1959, N. 457)

Planimetria dell'immobile situato nel Comune di RAGUSA Via VILLAGGIO AMMUNIZIONI

Ditta GIUGLIETTA CARMELO nato a RAGUSA il 10/11/1951

Allegata alla dichiarazione presentata all'Ufficio Tecnico Erariale di RAGUSA

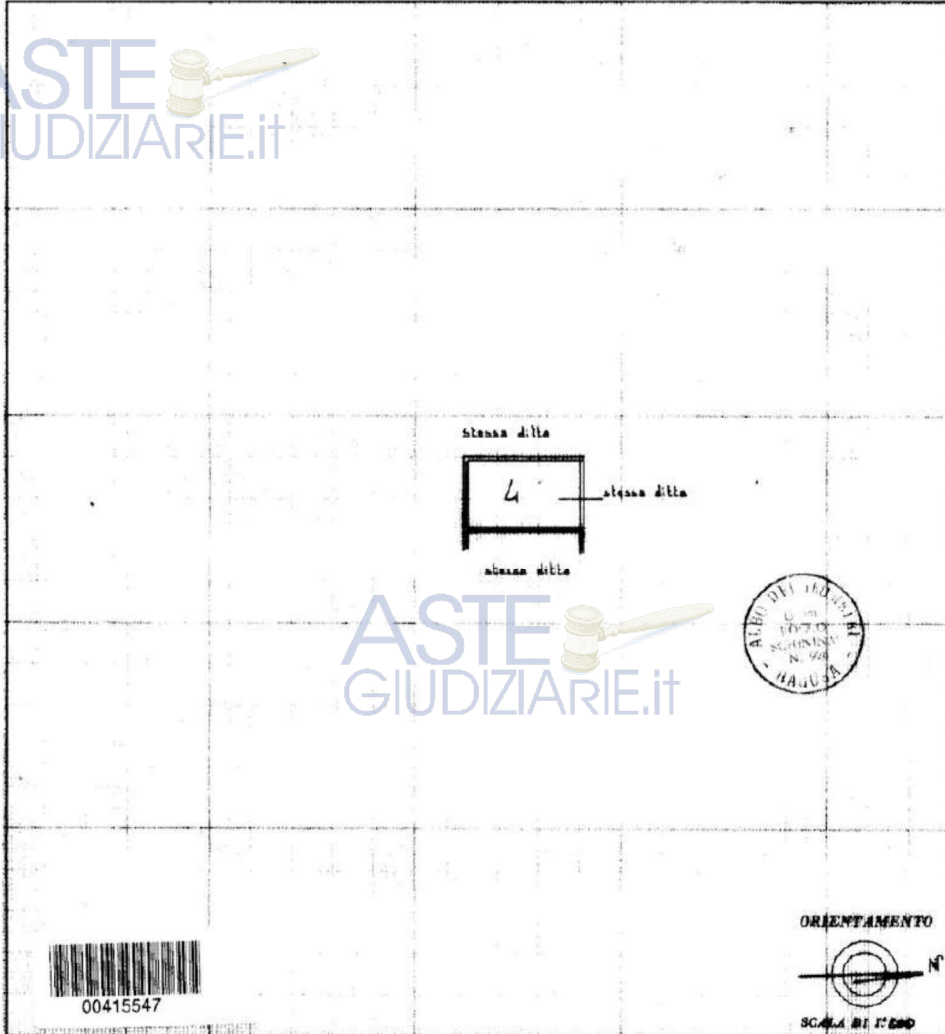

**SPAZIO RISERVATO PER LE ANNOTAZIONI D'UFFICIO**

DATA PROT. N° <u>2059</u>	<u>F.50 n. 121/6</u>
------------------------------	----------------------

Compilato dal GEOMETRA ROCCO SCHIRAFI  
(Titolo, natura e regime del servizio)

Iscritto all'Albo dei GEOMETRI  
della Provincia di RAGUSA

DATA 28-3-1980

Firma: Rocco Schirafi

Figura 7 Lotto 2 Planimetria catastale Ragusa A Foglio 50 particella 121 sub 6



MODULARIO  
F. Cat. 5 - 518



MINISTERO DELLE FINANZE  
DIREZIONE GENERALE DEL CATASTO E DEI SERVIZI TECNICI ERARIALI

Mod. B (Nuovo Catasto Edilizio Urbano)

Lire 50

# NUOVO CATASTO EDILIZIO URBANO

(R. DECRETO-LEGGI 18 APRILE 1980, N. 155)

Planimetria dell'immobile situato nel Comune di RAGUSA Via VILLAGGIO ANNUNZIATA

Ditta BRUGALETTA CARMELO NATE A. RAGUSA N. 12-11-111

Allegata alla dichiarazione presentata all'Ufficio Tecnico Erariale di RAGUSA

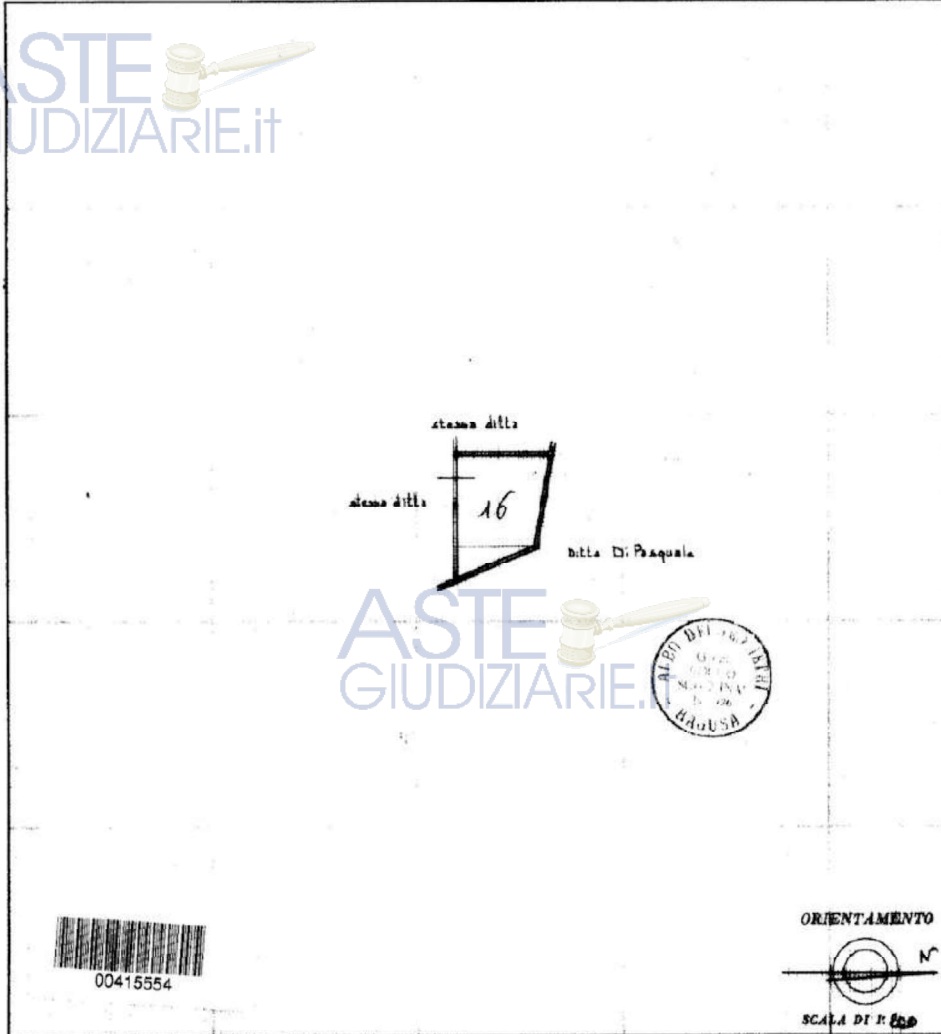

SPAZIO RISERVATO PER LE ANNOTAZIONI D'UFFICIO

DATA

PROT. N°

2071

F. 50 - 121/114

Compilato dal GEOMETRA ROCCO SCHIARIT  
(Titolo, nome e cognome del tecnico)

Iscritto all'Albo dei GEOMETRI

della Provincia di RAGUSA

DATA 88-3-80

Firma: Geom. Rocco Schiarit

Figura 8 Lotto 2 Planimetria catastale Ragusa A Foglio 50 particella 121 sub 14

Presentazione: 31/03/1980 - Data: 11/02/2021 - n. T88895 - Richiedente: RTUGNN82E2M088L

MODULARIO  
Cat. 8.7 - 311

MINISTERO DELLE FINANZE  
DIREZIONE GENERALE DEL CATASTO E DEI SERVIZI TECNICI ERARIALI  
**NUOVO CATASTO EDILIZIO URBANO**  
(R. DECRETO LEGGE 13 APRILE 2010 N. 45)

Mon. R (Nuovo Catasto Edilizio Urbano)

Lire 50

Planimetria dell'immobile situato nel Comune di RAGUSA Via VILLAGGIO ANTONIATA

Ditta [REDACTED]

Allegata alla dichiarazione presentata all'Ufficio Tecnico Erariale di RAGUSA

stessa ditta

- 17 -

ditta Di Pasquale

stessa ditta

ASTE GIUDIZIARIE.it

ALBO DEI GEOMETRI  
C.A.P. 100.0  
S. MARIA  
RAGUSA

ORIENTAMENTO

SCALA DI 1:200

00415562

SPAZIO RISERVATO PER LE ANNOTAZIONI D'UFFICIO		Compilata dal <u>GEOMETRA ROCCO SCHIACCIÀ</u> <small>(Titolo, nome e cognome del tecnico)</small>
DATA PROT. N° <u>2072</u>	<u>F. 50 - 121/15</u>	Iscritto all'Albo dei <u>GEOMETRI</u> della Provincia di <u>RAGUSA</u> DATA <u>28/2/80</u> Firma: <u>[REDACTED]</u>

Catasto dei Fabbricati - Situazione al 11/02/2021 - Comune di RAGUSA (HI63) - < Sez.Urb.: A - Foglio 50 - Particella: 121 - Subalterno: 15 > - Foglio 01 - CONTRADA NUNZIATA piano: S1.

Figura 9 Lotto 2 Planimetria catastale Ragusa A Foglio 50 particella 121 sub 15

MODULARIO  
P. - Cat. S. T. - 111



MINISTERO DELLE FINANZE  
DIREZIONE GENERALE DEL CATASTO E DEI SERVIZI TECNICI ERARIALI

MOD. B (Nuovo Catasto Edilizio Urbano)

Lirc  
50

# NUOVO CATASTO EDILIZIO URBANO

(R. DECRETO-LEGGE 11 APRILE 1949, N. 451)

Planimetria dell'immobile situato nel Comune di RAGUSA VIA VILLAGGIO ANNUNZIATA

Ditta [REDACTED]

Allegata alla dichiarazione presentata all'Ufficio Tecnico Erariale di RAGUSA

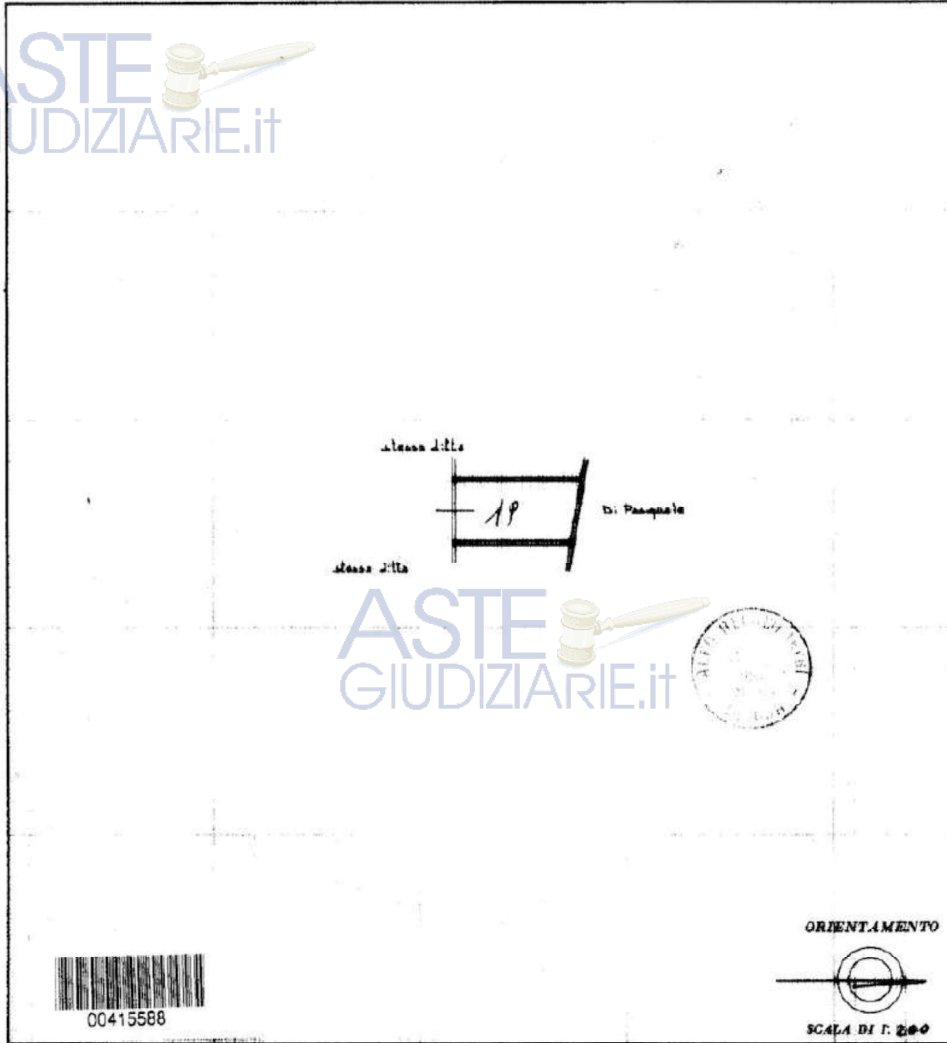

### SPAZIO RISERVATO PER LE ANNOTAZIONI D'UFFICIO

DATA PROT. N° <u>7074</u>	<u>F.50 n° 121/14</u>
------------------------------	-----------------------

Compilata dal GEOMETRA RODOLFO SCHIMMIE  
(Titolo, nome e cognome del tecnico)

Iscritto all'Albo dei GEOMETRI  
della Provincia di RAGUSA

DATA 88-3-80

Firma: Giuseppe Rodolfo Schimmie



Figura 10 Lotto 2 Planimetria catastale Ragusa A Foglio 50 particella 121 sub 17

ASTE  
GIUDIZIARIE.it

**Agenzia del Territorio  
CATASTO FABBRICATI  
Ufficio Provinciale di  
Ragusa**

Dichiarazione protocollo n. RG0110258 del 29/07/2004	
Planimetria di u.i.u. in Comune di Ragusa	
Via Gandhi civ. 1	
Identificativi Catastali:	Compilata da: Cilia Salvatore
Sezione: A	Iscritto all'albo: Ingegneri
Foglio: 50	Prov. Ragusa
Particella: 121	N. 754
Subalterno: 24	

Scheda n. 1 Scala 1: 200

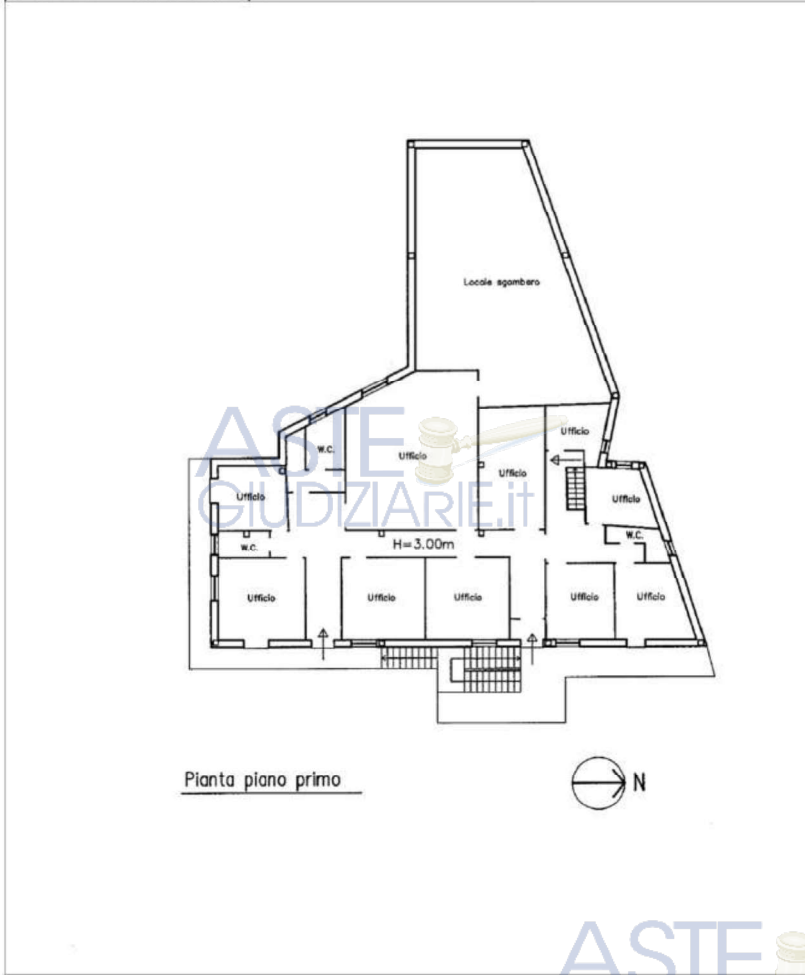

Catasto dei Fabbricati - Situazione: al 11/02/2021 - Comune di RAGUSA (H163) - < Sez.Urb.:A - Foglio: 50 - Particella: 121 - Subalterno: 24 > 12/04/01

ASTE  
GIUDIZIARIE.it

Data: 11/02/2021 - n. T85725 - Richiedente: RTUGNN82E25M088L  
Totale schede: 1 - Formato di acquisizione: A4(210x297) - Formato stampa richiesto: A3(297x420)  
Ultima planimetria in atti

Figura 11 Lotto 2 Planimetria catastale Ragusa A Foglio 50 particella 121 sub 24

**Lotto 2**  
Ragusa Foglio 50  
**particelle 121**  
**sub 3-6-14-15-16-17**

C.da Annunziata  
**Rilievo**  
**piano**  
**sotterraneo**



Figura 12 Lotto 2 Rilievo piano sotterraneo Foglio 50 Ragusa

ASTE GIUDIZIARIE.it  
**Lotto 2**  
Ragusa Foglio 50

**particelle 121**  
**sub 3-6-14-15-16-17**

C.da Annunziata  
**Superfici lorde**  
**edificate**  
**piano**  
**sotterraneo**

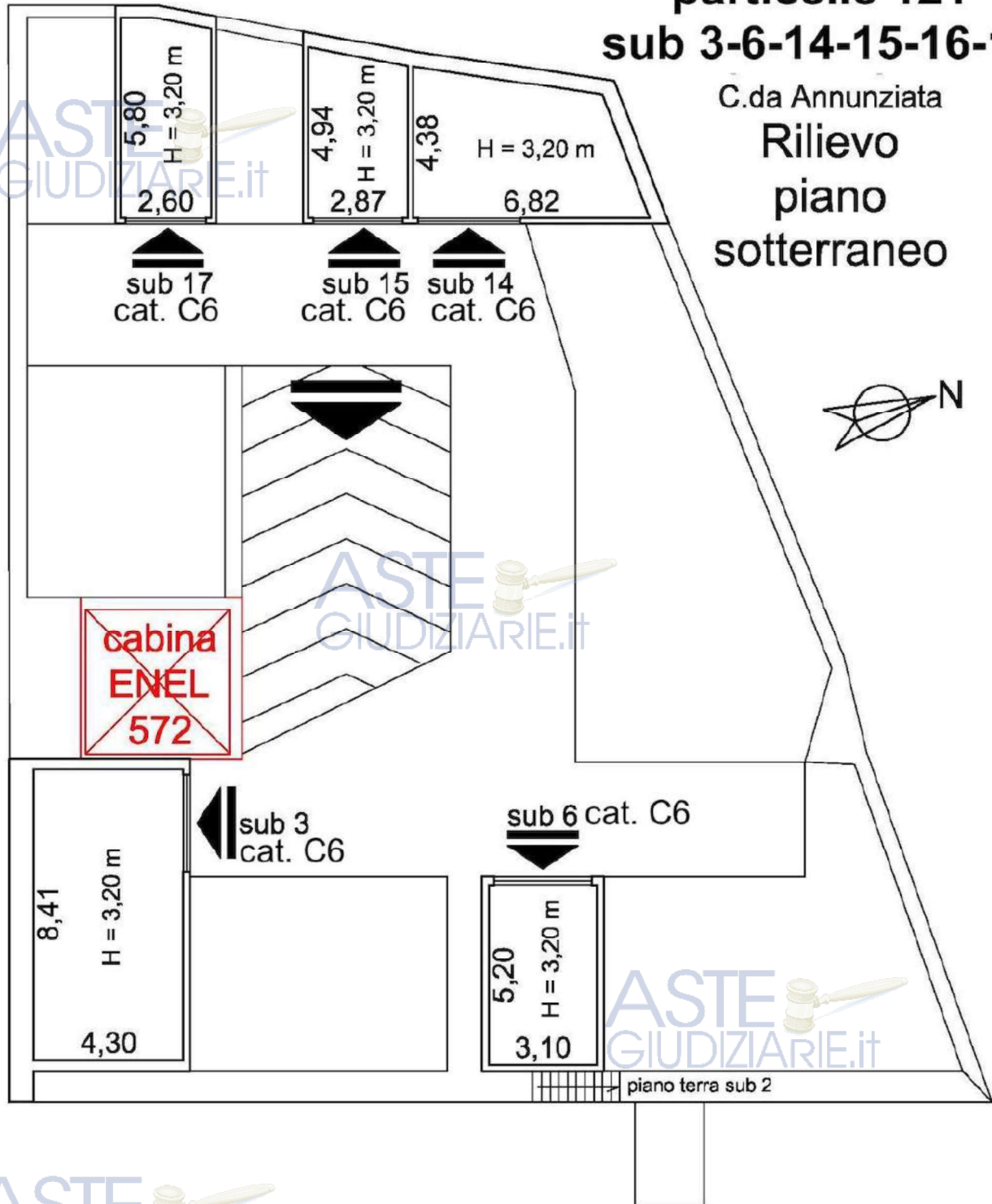
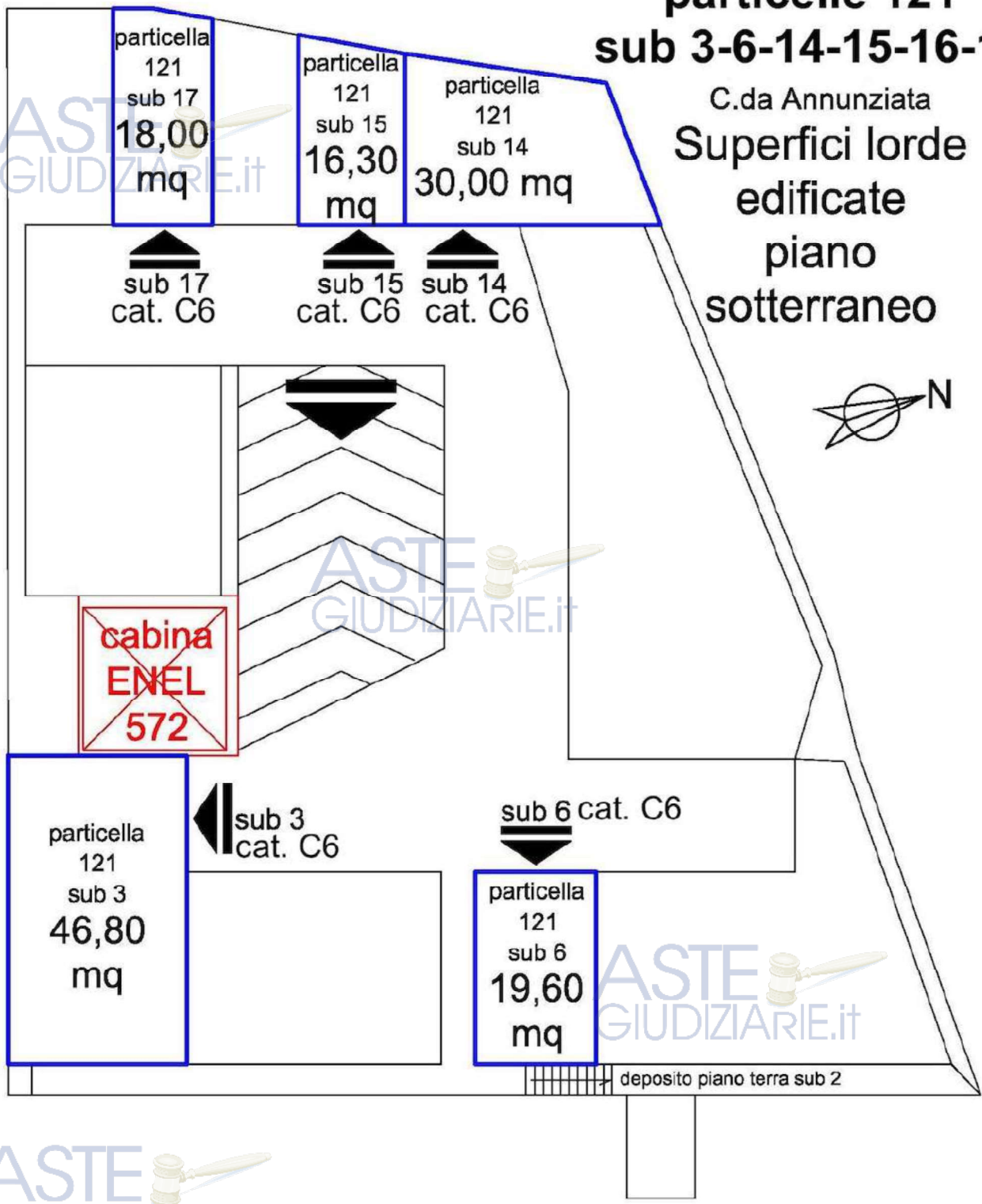

ASTE GIUDIZIARIE.it  
Figura 13 Lotto 2 Superfici lorde edificate piano sotterraneo Foglio 50 Ragusa



**Lotto 2**  
Ragusa Foglio 50  
**particelle 121**

**sub 1 - 2**

C.da Annunziata

**Superfici lorde edificate piano terra**



Figura 15 Lotto 2 Superfici lorde edificate piano terra Foglio 50 Ragusa



**ASTE GIUDIZIARIE.it**  
**Lotto 2**  
Ragusa Foglio 50  
**particella 121 sub 24**  
C.da Annunziata  
**Rilievo**  
**piano primo**

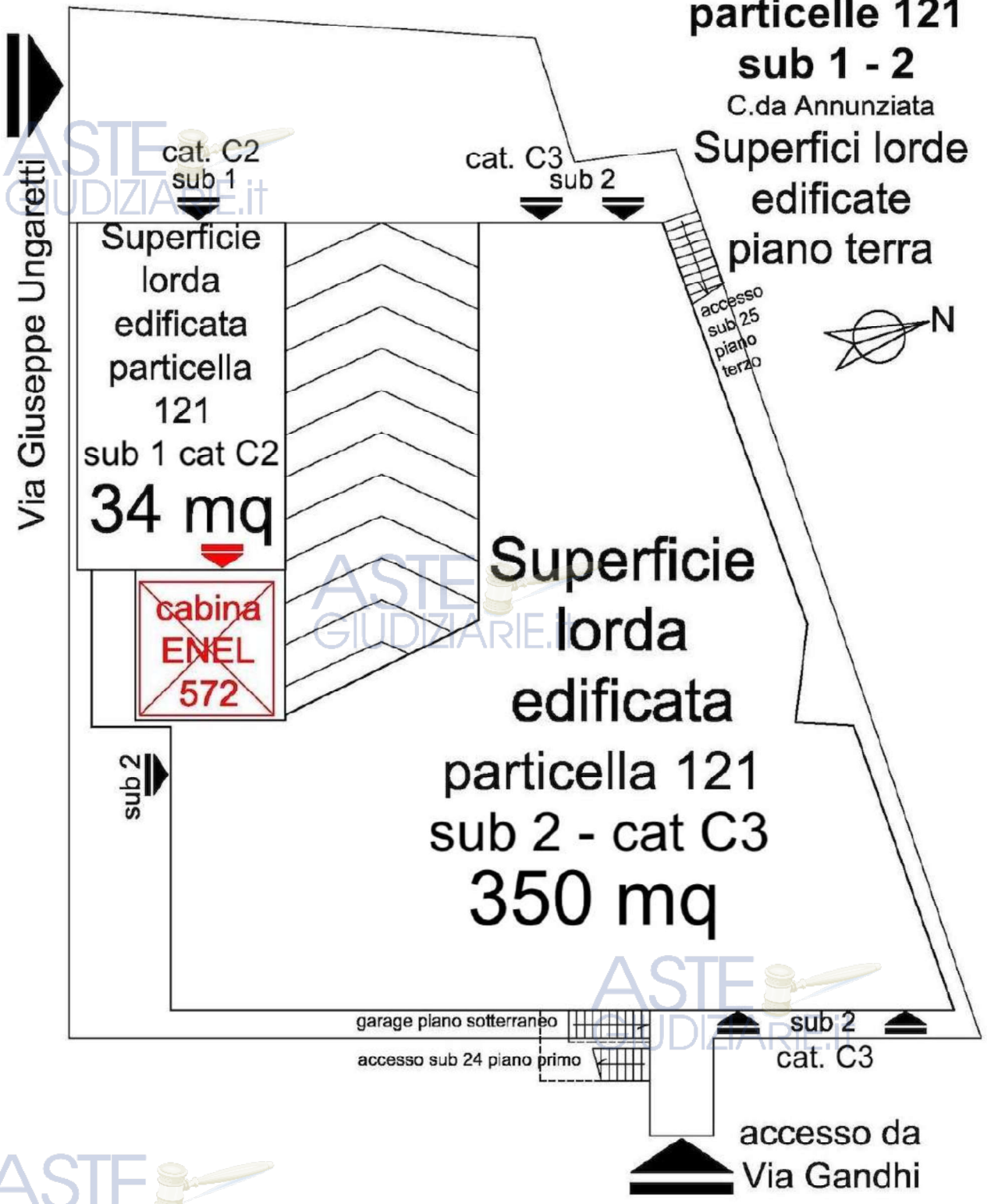

Figura 16 Lotto 2 Rilievo piano primo Foglio 50 Ragusa

# Lotto 2

Ragusa Foglio 50

## particella 121 sub 24

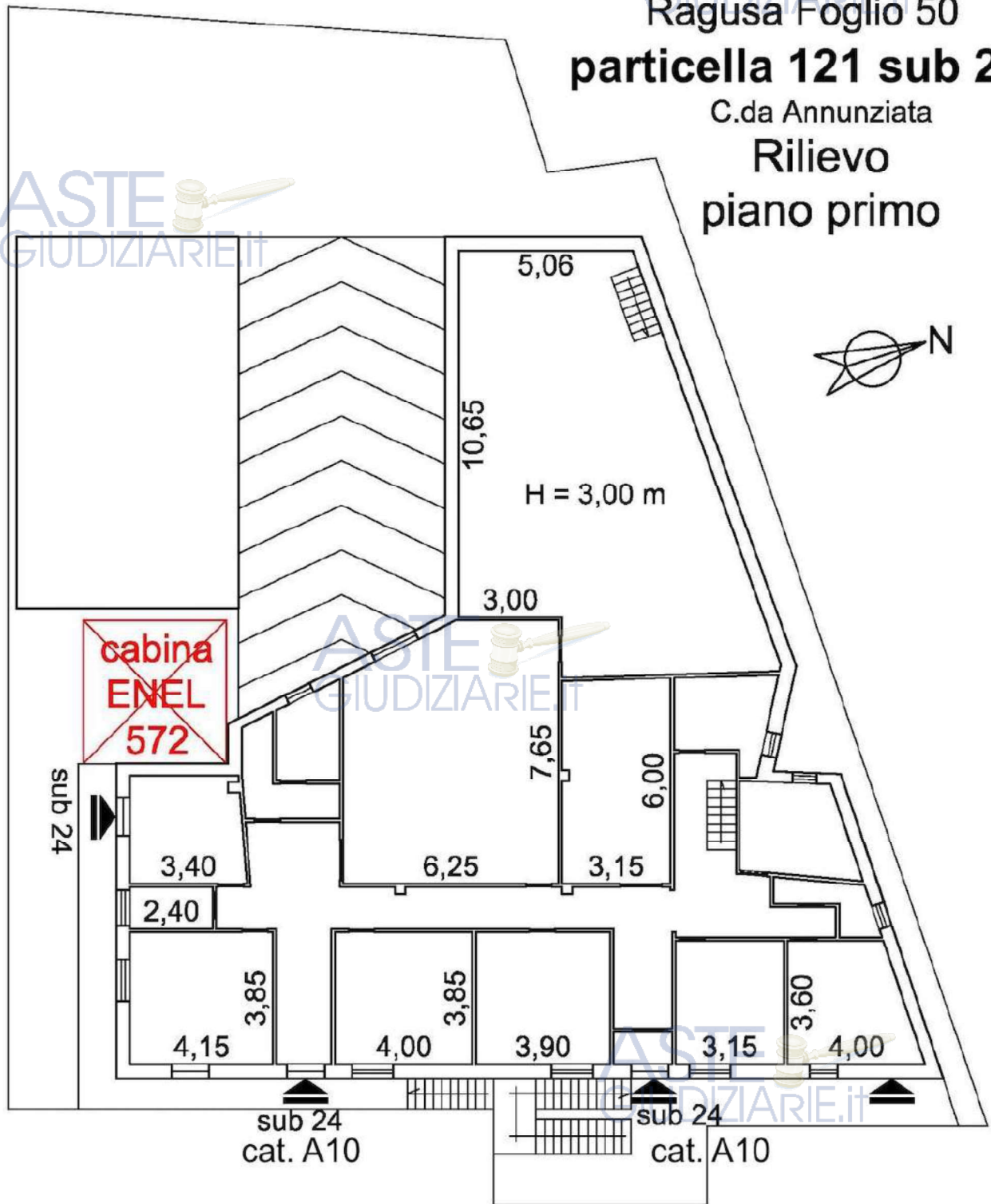
C.da Annunziata

Superfici nette  
utili

piano primo



Figura 17 Lotto 2 Superfici nette utili piano primo Foglio 50 Ragusa





Figura 18 Lotto 2 Superfici lorde edificate piano primo Foglio 50 Ragusa



Figura 19 Lotto 2 Rilievo piano secondo Foglio 50 Ragusa

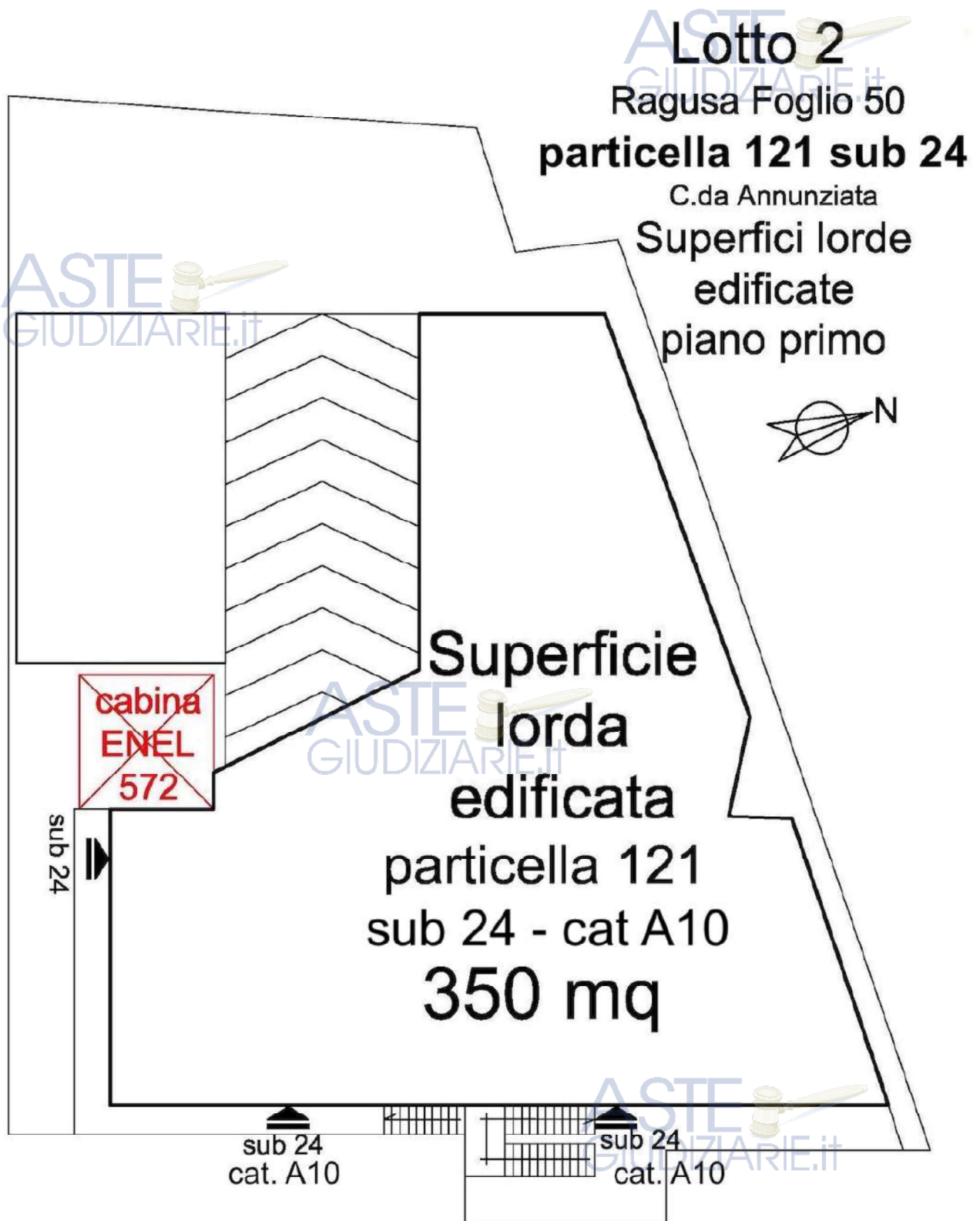

Figura 20 Lotto 2 Superfici lorde edificate piano secondo Foglio 50 Ragusa

LOTTO 2

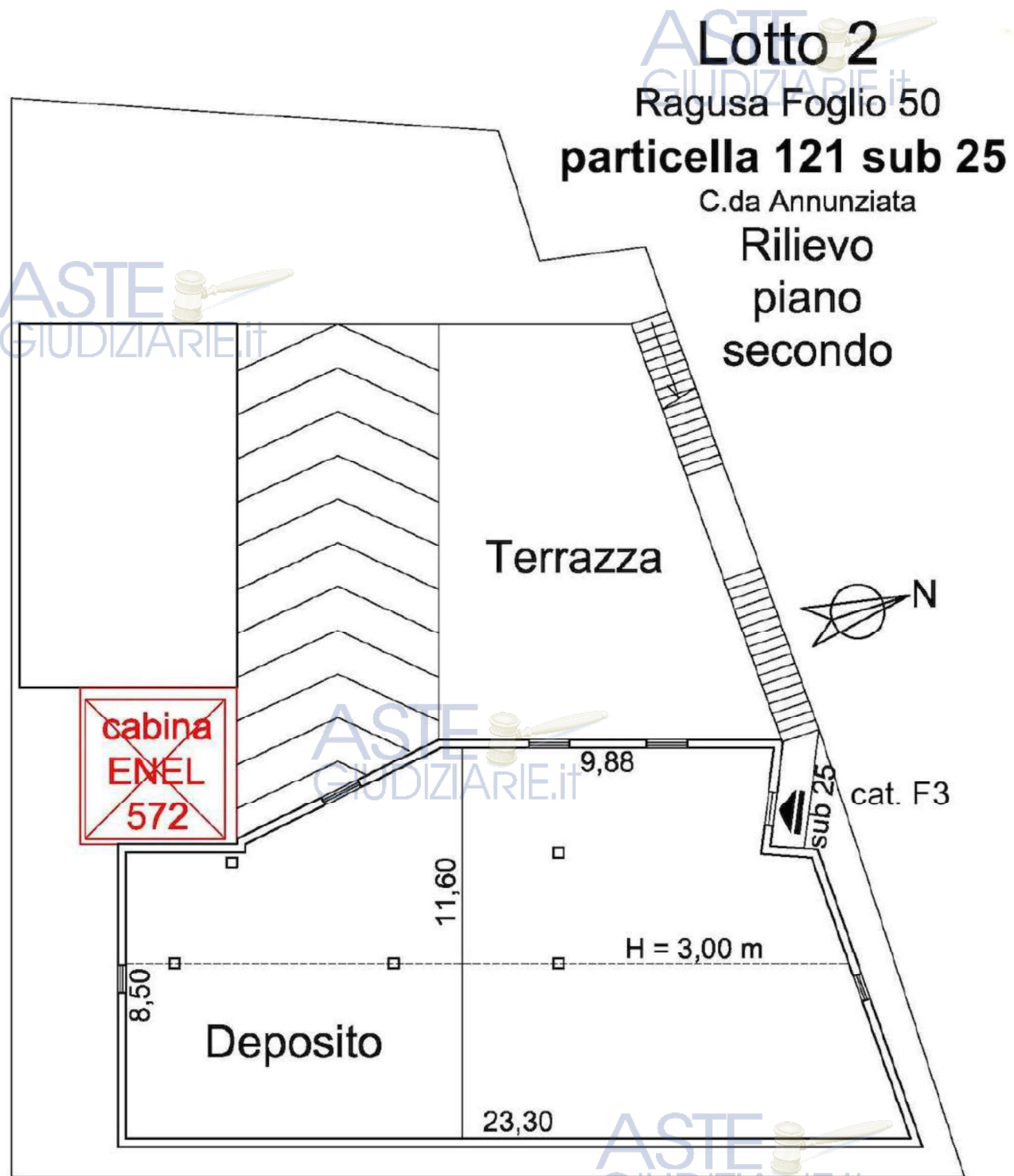

Foto 1 Lotto 2 Accesso carrabile dalla Via Ungaretti Ragusa Foglio 50

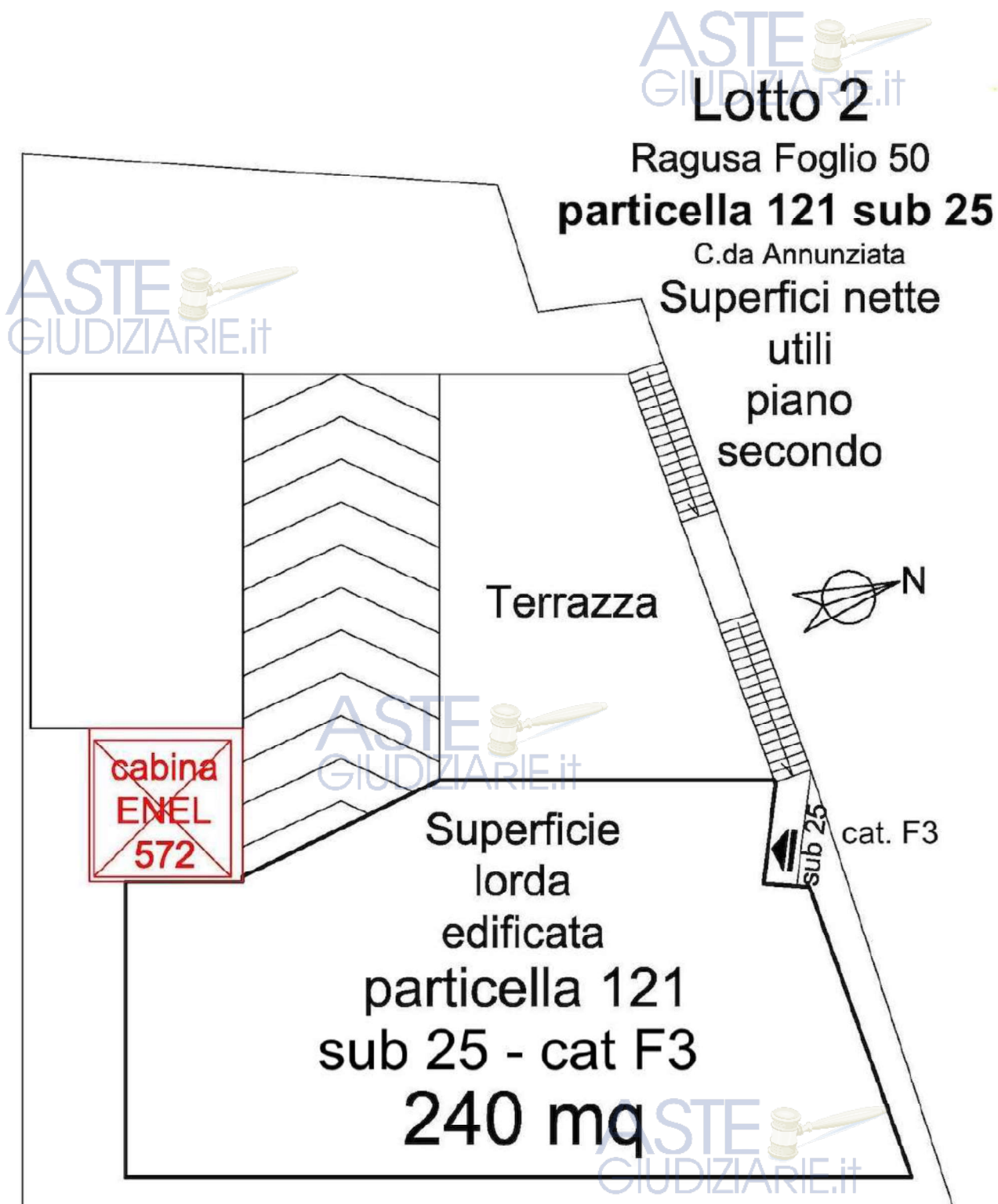

Foto 2 Lotto 2 Fabbricato piano terra particella 121 dalla Via Ungaretti Ragusa Foglio 50



Foto 3 Lotto 2 Vista piano sotterraneo, piano terra, piano primo e piano secondo particella 121 dalla Via Ungaretti Ragusa Foglio 50

ASTE  
GIUDIZIARIE.it



Foto 4 Lotto 2 Accesso al magazzino cat. C2 particella 121 sub 1 Ragusa Foglio 50

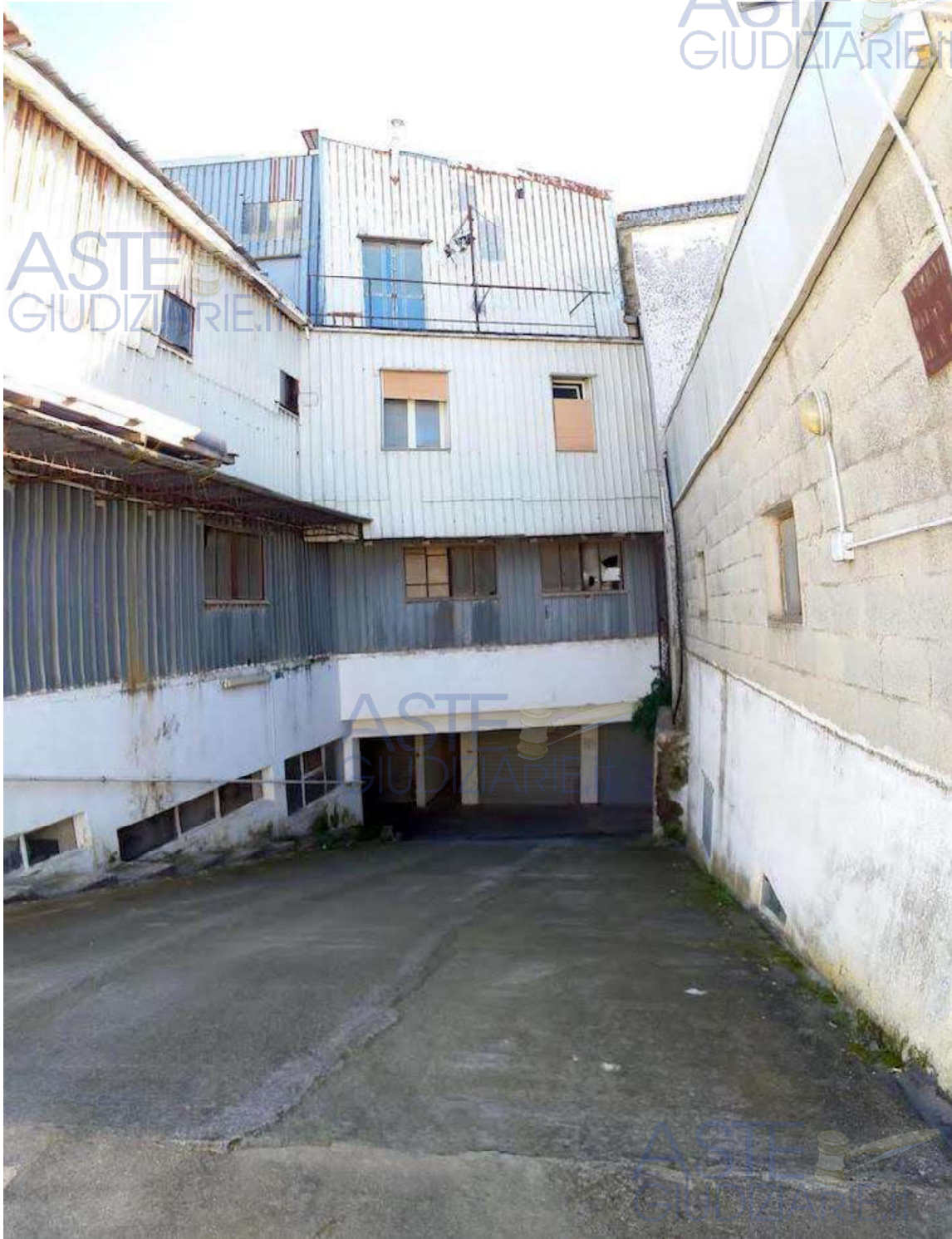

Foto 5 Lotto 2 Accesso al magazzino cat. C2 particella 121 sub 1 Ragusa Foglio 50





Foto 6 Lotto 2 Interno magazzino cat. C2 particella 121 sub 1 Ragusa Foglio 50

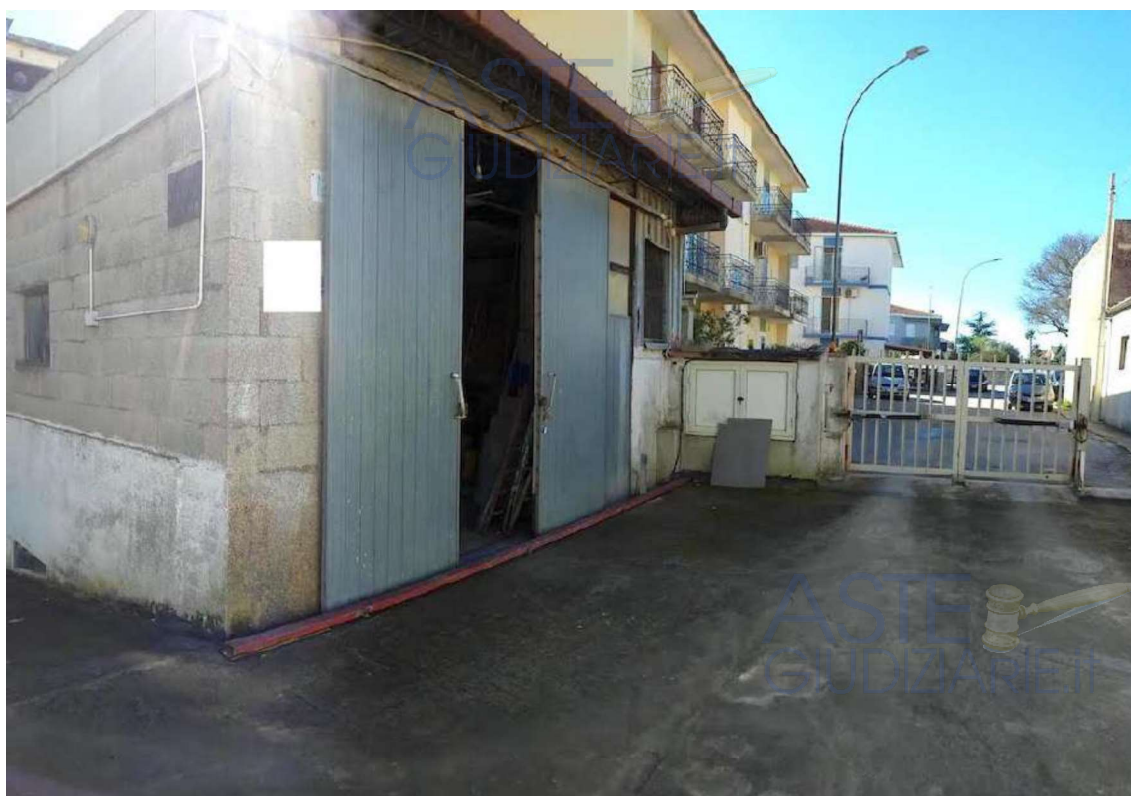

Foto 7 Lotto 2 Accesso alla cabina Enel dal magazzino cat. C2 particella 121 sub 1 Ragusa Foglio 50

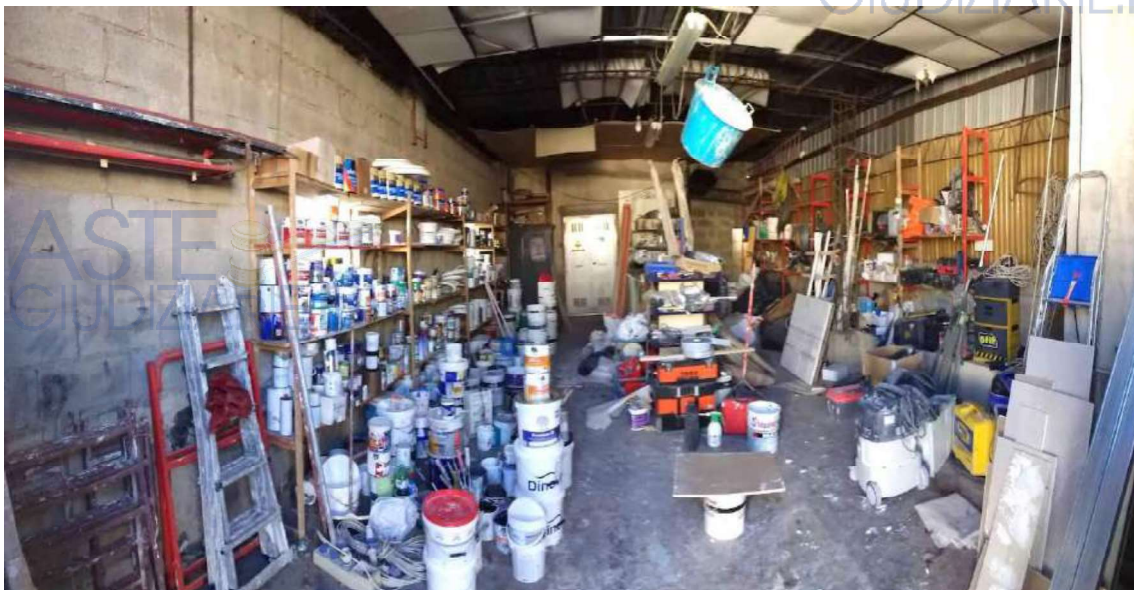

Foto 8 Lotto 2 Accesso ai garage al piano sotterraneo particelle 121 dal sub 3 al sub 22 Ragusa Foglio 50



Foto 9 Lotto 2 Garage cat. C6 piano sotterraneo particelle 121 sub 3-4-5 Ragusa Foglio 50



Foto 10 Lotto 2 Garage cat. C6 piano sotterraneo particelle 121 sub 5-6 Ragusa Foglio 50



Foto 11 Lotto 2 Garage cat. C6 piano sotterraneo particelle 121 sub 6-7-8-9 Ragusa Foglio 50



Foto 12 Lotto 2 Garage cat. C6 piano sotterraneo particelle 121 sub 8-9 Ragusa Foglio 50



Foto 13 Lotto 2 Garage cat. C6 piano sotterraneo particelle 121 sub 10-11 Ragusa Foglio 50



Foto 14 Lotto 2 Garage cat. C6 piano sotterraneo particelle 121 sub 10-11-12-13 Ragusa Foglio 50



Foto 15 Lotto 2 Garage cat. C6 piano sotterraneo particelle 121 sub 13-14-15 Ragusa Foglio 50



Foto 16 Lotto 2 Garage cat. C6 piano sotterraneo particelle 121 sub 15-16-17-18-22 Ragusa Foglio 50



Foto 17 Lotto 2 Accesso pedonale dai garage cat. C6 al piano sotterraneo, particelle 121 tra i sub 5 e 6 Ragusa Foglio 50, con uscita dalla parte di Via Gandhi



Foto 18 Vano scala per accesso pedonale dai garage cat. C6 al piano sotterraneo, con uscita dalla parte di Via Gandhi



Foto 19 Vano di confine tra i garage cat. C6 al piano sotterraneo, particella 121 Ragusa Foglio 50, con particella 26 dalla parte di Via Gandhi

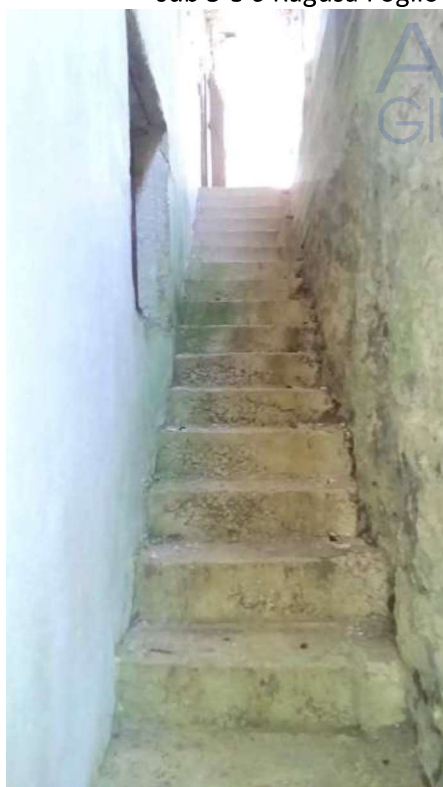

Foto 20 Lotto 2 Interno garage cat. C6 piano sotterraneo particella 121 sub 3 Ragusa Foglio 50

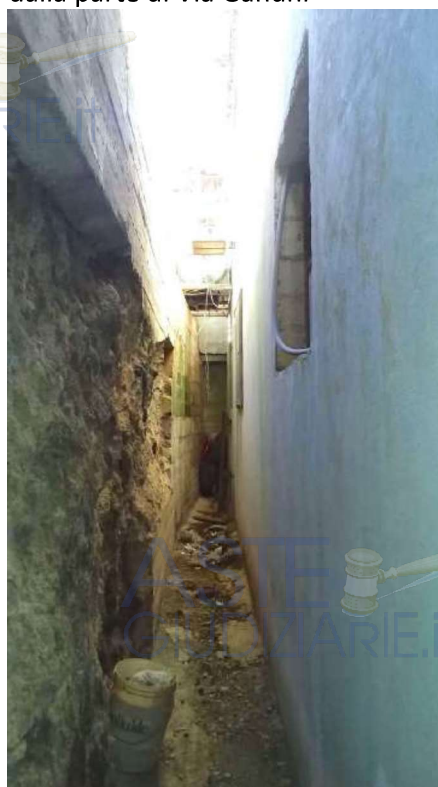

Foto 21 Lotto 2 Interno garage cat. C6 piano sotterraneo particella 121 sub 3 Ragusa Foglio 50



Foto 22 Lotto 2 Interno garage cat. C6 piano sotterraneo particella 121 sub 6 Ragusa Foglio 50



Foto 23 Lotto 2 Interno garage cat. C6 piano sotterraneo particella 121 sub 6 Ragusa Foglio 50





Foto 24 Lotto 2 Interno garage cat. C6 piano sotterraneo particella 121 sub 14 Ragusa Foglio 50



Foto 25 Lotto 2 Interno garage cat. C6 piano sotterraneo particella 121 sub 14 Ragusa Foglio 50



Foto 26 Lotto 2 Interno garage cat. C6 piano sotterraneo particella 121 sub 15 Ragusa Foglio 50



Foto 27 Lotto 2 Interno garage cat. C6 piano sotterraneo particella 121 sub 15 Ragusa Foglio 50



Foto 28 Lotto 2 Interno garage cat. C6 piano sotterraneo particella 121 sub 17 Ragusa Foglio 50



Foto 29 Lotto 2 Interno garage cat. C6 piano sotterraneo particella 121 sub 17 Ragusa Foglio 50



Foto 30 Lotto 2 Accesso dalla Via Ungaretti al laboratorio cat. C3 a piano terra, particella 121 sub 2 Ragusa Foglio 50

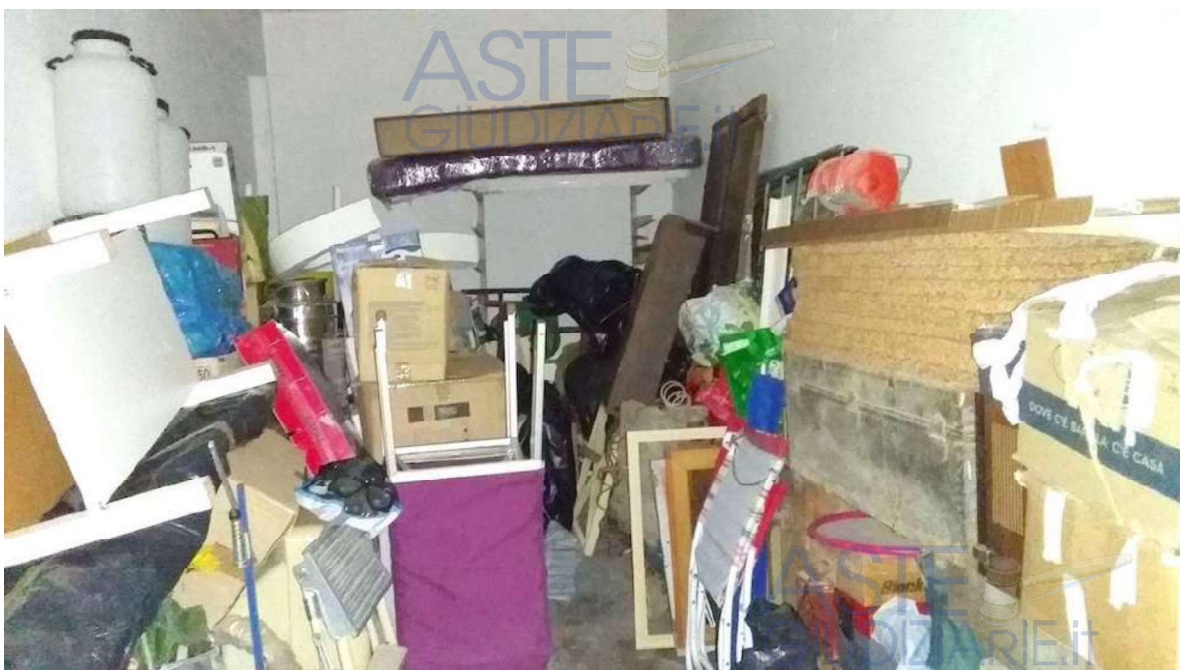

Foto 31 Lotto 2 Laboratorio cat. C3 a piano terra, particella 121 sub 2 Ragusa Foglio 50, dalla Via Ungaretti, con vano scala sub 26 per accesso a piano primo.



Foto 32 Lotto 2 Laboratorio cat. C3 a piano terra, particella 121 sub 2 Ragusa Foglio 50



Foto 33 Lotto 2 Laboratorio cat. C3 a piano terra, particella 121 sub 2 Ragusa Foglio 50



Foto 34 Lotto 2 Laboratorio cat. C3 a piano terra, particella 121 sub 2 Ragusa Foglio 50



Foto 35 Lotto 2 Cavedio laboratorio cat. C3 a piano terra, particella 121 sub 2 Ragusa Foglio 50



Foto 36 Lotto 2 Cavedio laboratorio cat. C3 a piano terra, particella 121 sub 2 Ragusa Foglio 50



Foto 37 Lotto 2 Laboratorio cat. C3 a piano terra, particella 121 sub 2 Ragusa Foglio 50



Foto 38 Lotto 2 Laboratorio cat. C3 a piano terra, particella 121 sub 2 Ragusa Foglio 50



Foto 39 Lotto 2 Laboratorio cat. C3 a piano terra, particella 121 sub 2 Ragusa Foglio 50



Foto 40 Lotto 2 Accesso dalla Via Gandhi, particella 513 al laboratorio cat. C3 a piano terra, particella 121 sub 2 Ragusa Foglio 50



Foto 41 e 42 Lotto 2 Accesso dalla Via Gandhi particella 513 al laboratorio cat. C3 a piano terra, particella 121 sub 2 Ragusa Foglio 50



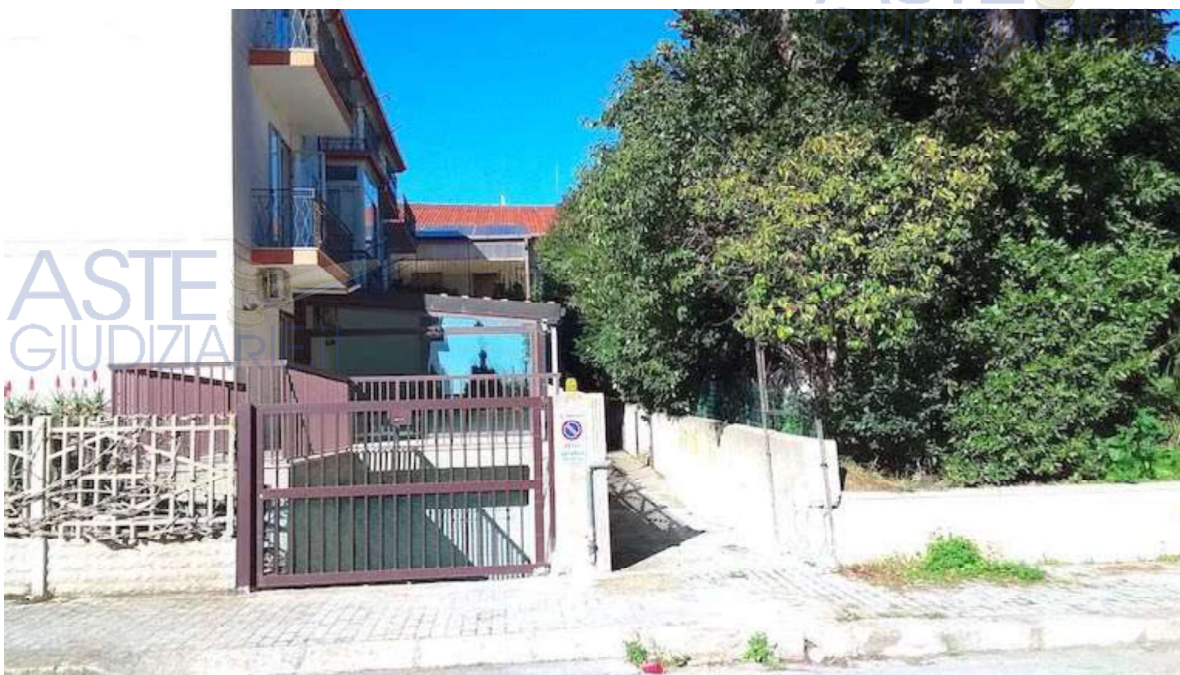

Foto 43 Lotto 2 Accesso al laboratorio cat. C3 a piano terra, particella 121 sub 2 Ragusa Foglio 50 dalla Via Gandhi



Foto 44 Lotto 2 Laboratorio cat. C3 a piano terra, particella 121 sub 2 Ragusa Foglio 50 dalla Via Gandhi

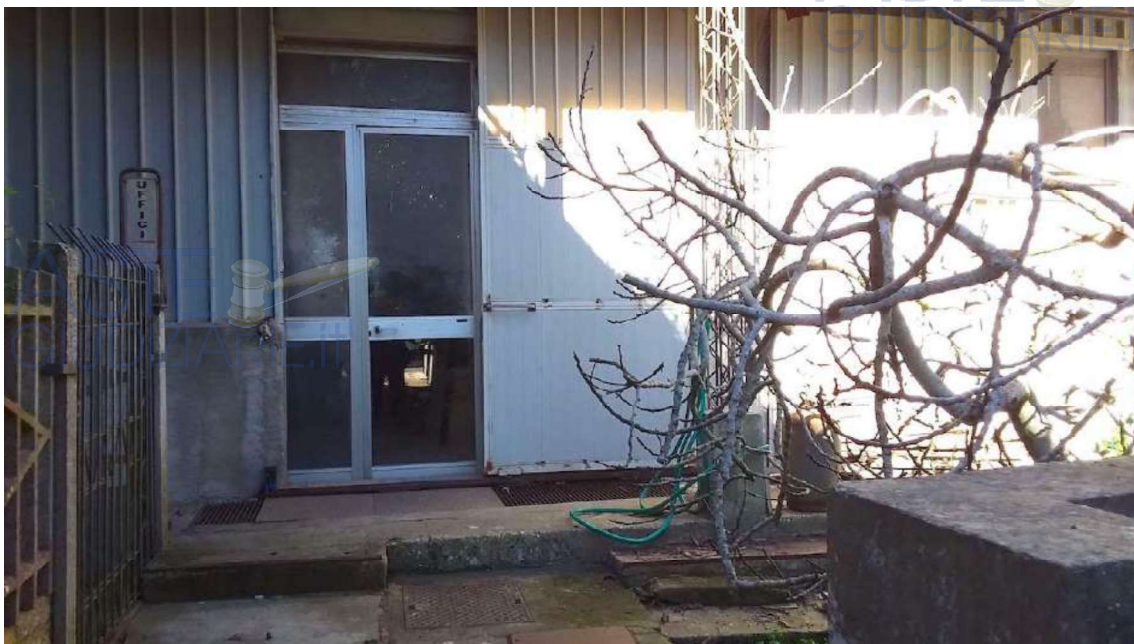

Foto 45 Lotto 2 Vano scala piano terra per accesso pedonale dai garage cat. C6, al piano sotterraneo, particelle 121 Ragusa Foglio 50, dalla parte di Via Gandhi



Foto 46 Lotto 2 Vano scala piano primo per accesso agli uffici cat. A10 particella 121 sub 24 Ragusa Foglio 50, dal piano terra da Via Gandhi e rampa per accesso al piano secondo

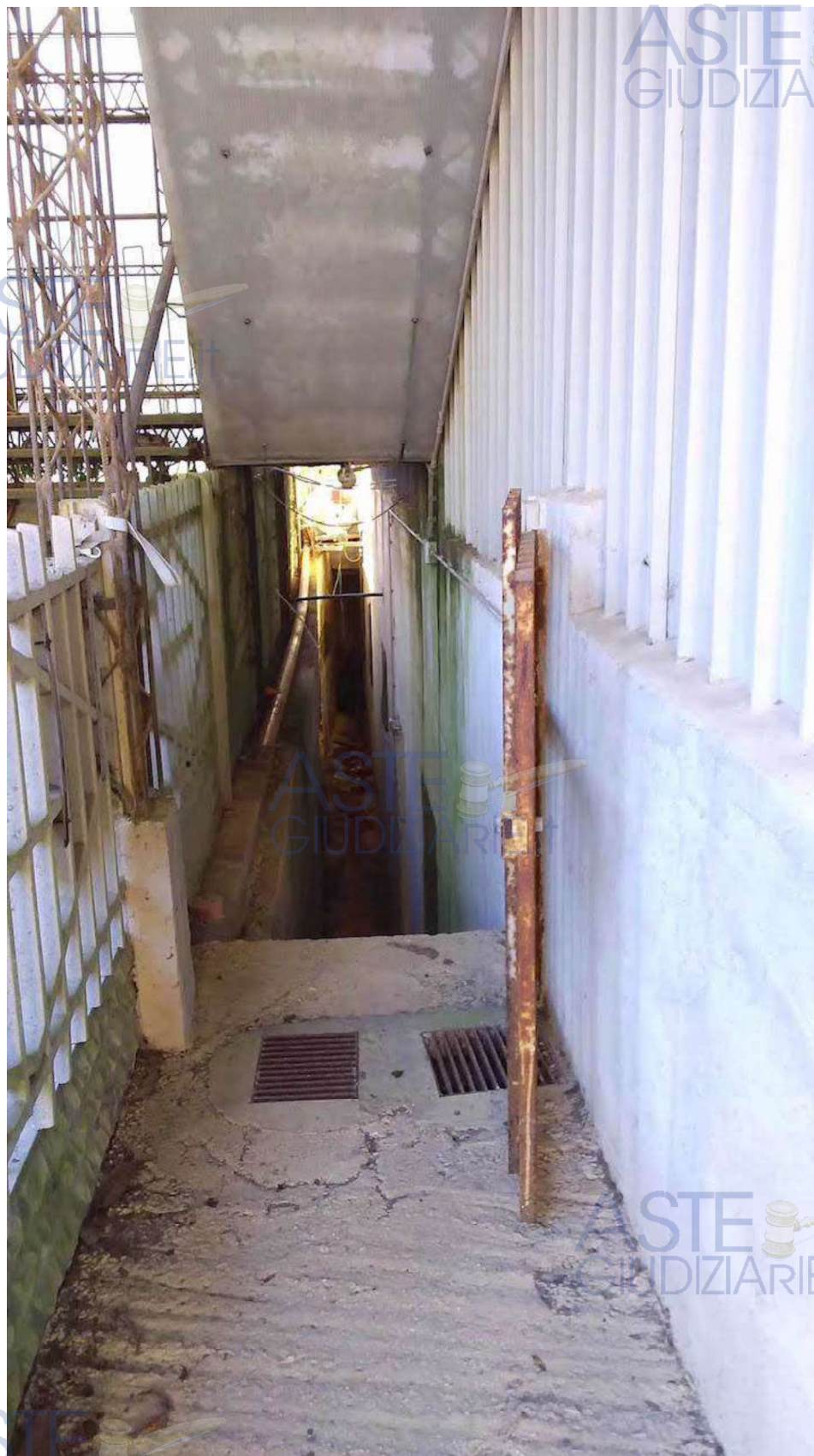

Foto 47 Lotto 2 Accesso agli uffici cat. A10 piano primo, particella 121 sub 24 Ragusa Foglio 50, dal piano terra da Via Gandhi

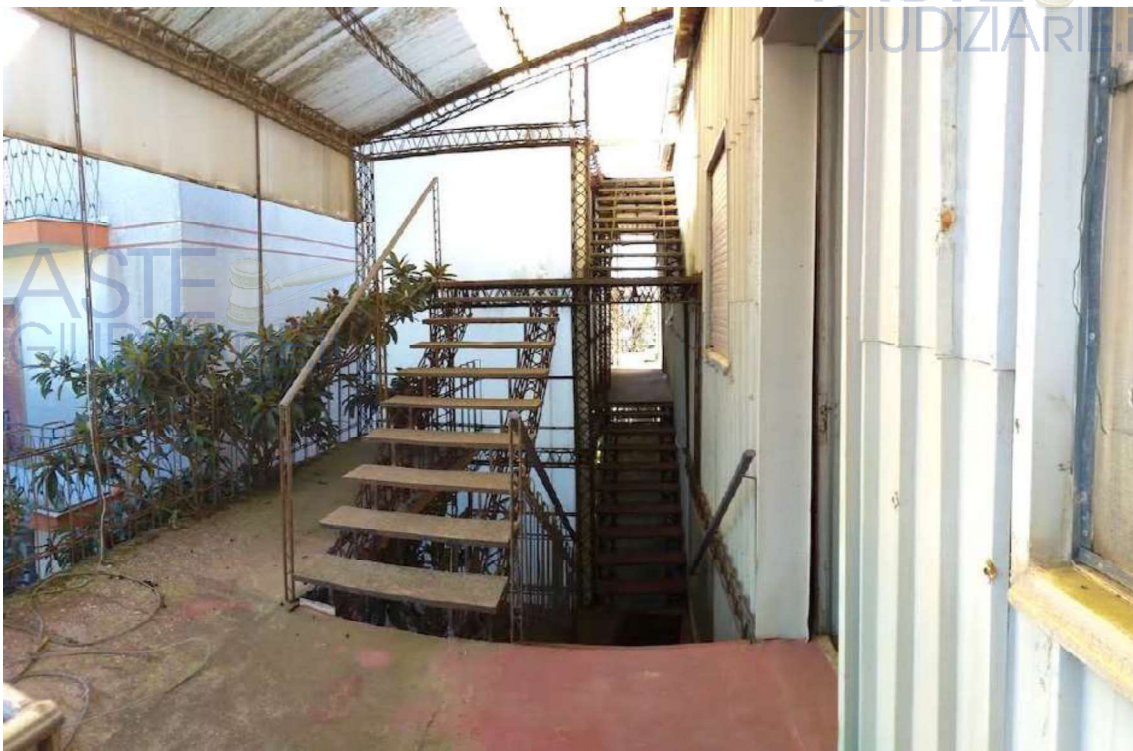

Foto 48 Lotto 2 Accesso agli uffici cat. A10 piano primo, particella 121 sub 24 Ragusa Foglio 50, dal piano terra da Via Gandhi

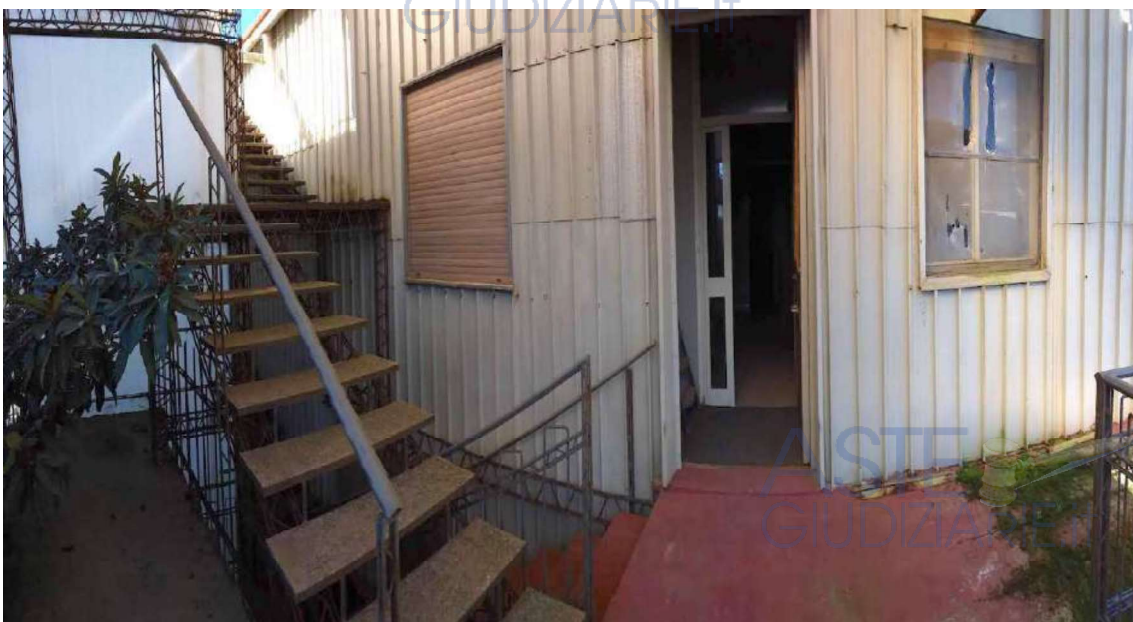

Foto 49 Lotto 2 Interno uffici cat. A10 piano primo, particella 121 sub 24 Ragusa Foglio 50

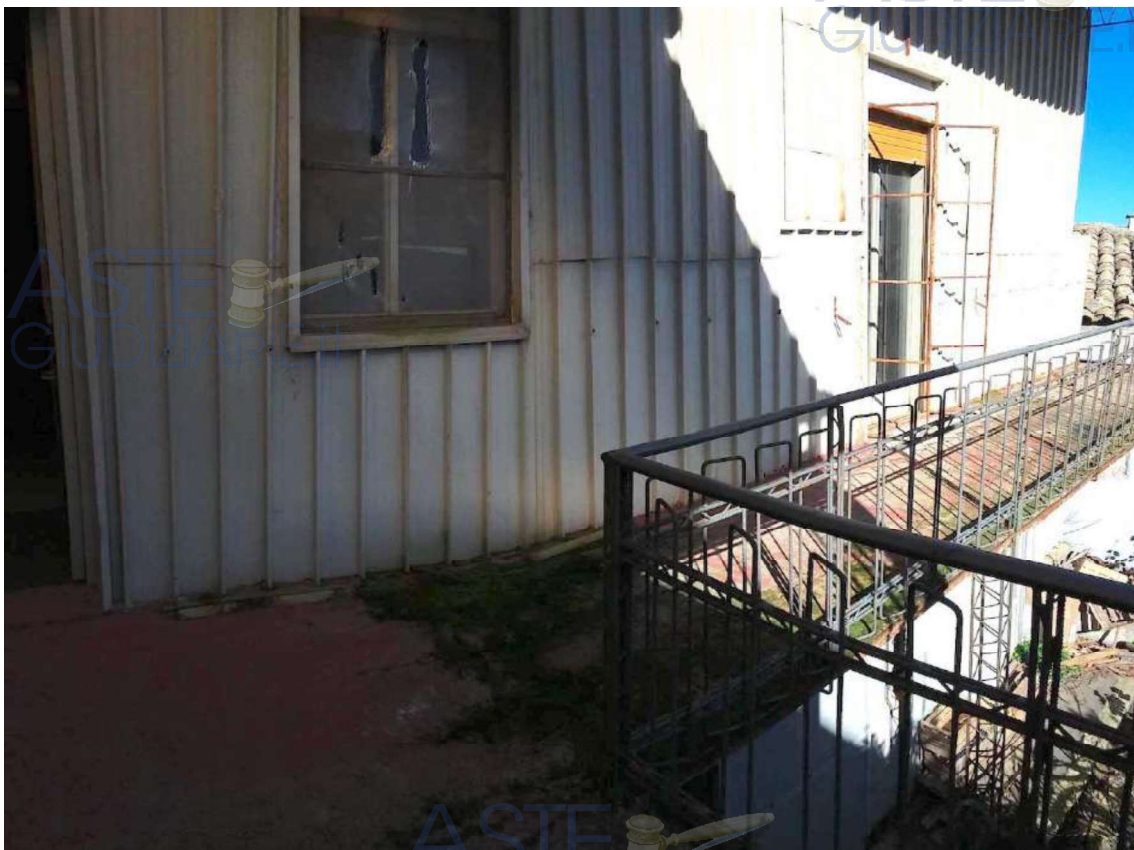

Foto 50 Lotto 2 Interno uffici cat. A10 piano primo, particella 121 sub 24 Ragusa Foglio 50



Foto 51 Lotto 2 Interno uffici cat. A10 piano primo, particella 121 sub 24 Ragusa Foglio 50



Foto 52 Lotto 2 Interno uffici cat. A10 piano primo, particella 121 sub 24 Ragusa Foglio 50



Foto 53 Lotto 2 Interno uffici cat. A10 piano primo, particella 121 sub 24 Ragusa Foglio 50



Foto 54 Lotto 2 Interno uffici cat. A10 piano primo, particella 121 sub 24 Ragusa Foglio 50



Foto 55 Lotto 2 Interno uffici cat. A10 piano primo, particella 121 sub 24 Ragusa Foglio 50



Foto 56 Lotto 2 Bagno uffici cat. A10 piano primo, particella 121 sub 24 Ragusa Foglio 50



Foto 57 Lotto 2 Interno uffici cat. A10 piano primo, particella 121 sub 24 Ragusa Foglio 50





Foto 58 Lotto 2 Interno uffici cat. A10 piano primo, particella 121 sub 24 Ragusa Foglio 50



Foto 59 Lotto 2 Interno uffici cat. A10 piano primo, particella 121 sub 24 Ragusa Foglio 50



Foto 60 Lotto 2 Interno uffici cat. A10 piano primo, particella 121 sub 24 Ragusa Foglio 50



Foto 61 Lotto 2 Interno uffici cat. A10 piano primo, particella 121 sub 24 Ragusa Foglio 50



Foto 62 Lotto 2 Interno uffici cat. A10 piano primo, particella 121 sub 24 Ragusa Foglio 50

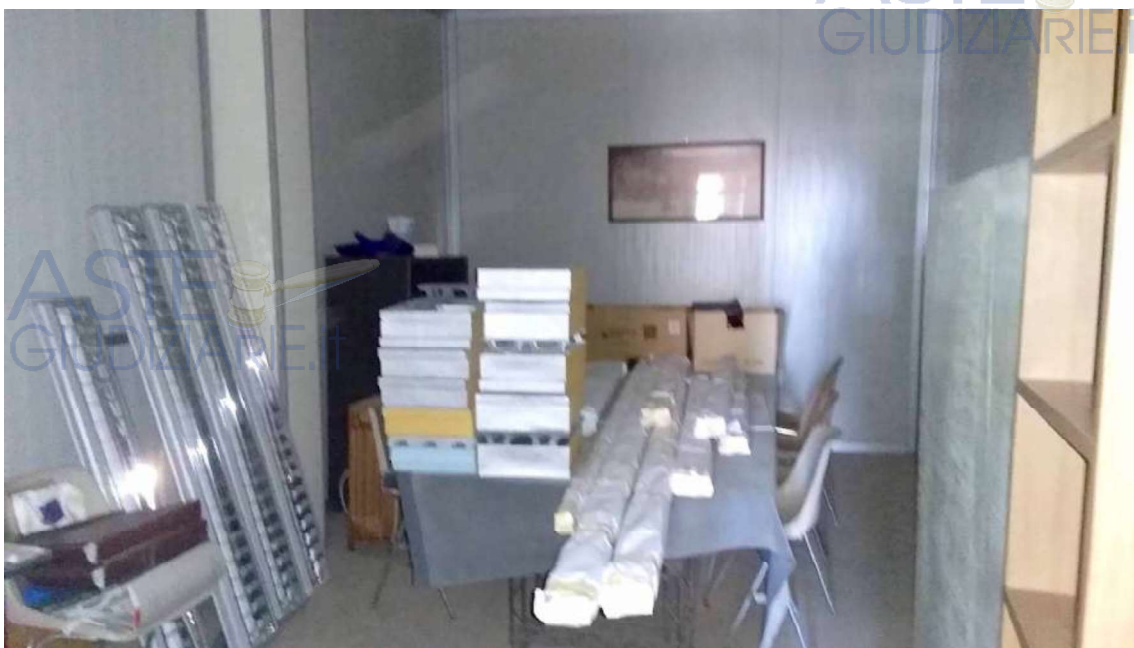

Foto 63 Lotto 2 Interno uffici cat. A10 piano primo, particella 121 sub 24 Ragusa Foglio 50



Foto 64 Lotto 2 Interno uffici cat. A10 piano primo, particella 121 sub 24 Ragusa Foglio 50

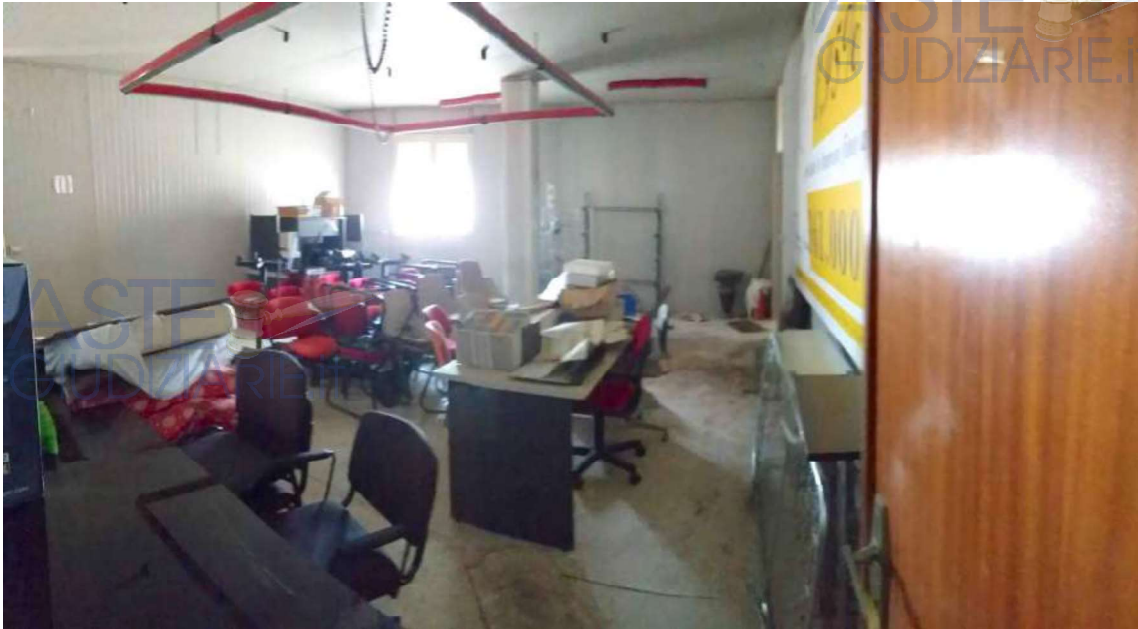

Foto 65 Lotto 2 Interno uffici cat. A10 piano primo, particella 121 sub 24 Ragusa Foglio 50



Foto 66 Lotto 2 Bagno uffici cat. A10 piano primo, particella 121 sub 24 Ragusa Foglio 50



Foto 67 Lotto 2 Interno uffici cat. A10 piano primo, particella 121 sub 24 Ragusa Foglio 50



Foto 68 Lotto 2 Interno uffici cat. A10 piano primo, particella 121 sub 24 Ragusa Foglio 50



Foto 69 Lotto 2 Locale sgombero uffici cat. A10 piano primo, particella 121 sub 24 Ragusa Foglio 50

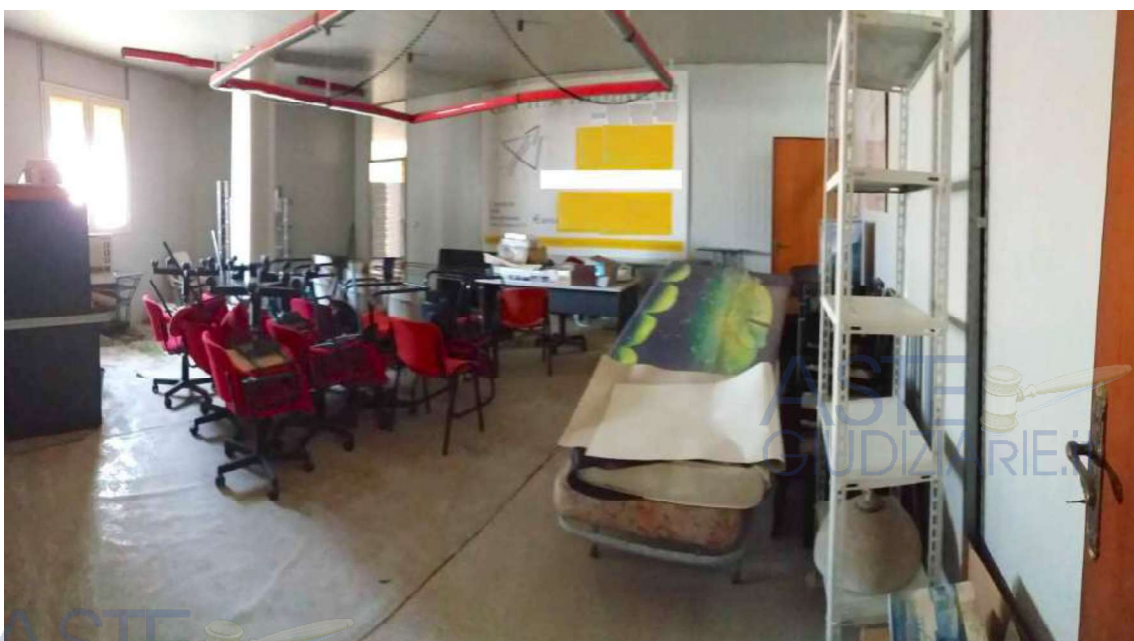

Foto 70 Lotto 2 Locale sgombero uffici cat. A10 piano primo, particella 121 sub 24 Ragusa Foglio 50



Foto 71 e 72 Lotto 2 Accesso esterno dal piano terra di Via Ungaretti all'unità in corso di costruzione F3 a piano secondo, particella 121 sub 25 Ragusa Foglio 50



Foto 73 Lotto 2 Unità in corso di costruzione F3 a piano secondo, particella 121 sub 25 Ragusa Foglio 50



Foto 74 Lotto 2 Terrazza annessa all'unità in corso di costruzione F3 a piano secondo, particella 121 sub 25 Ragusa Foglio 50



Foto 75 Lotto 2 Terrazza annessa all'unità in corso di costruzione F3 a piano secondo, particella 121 sub 25 Ragusa Foglio 50, a confine con le particelle 509 e 21





Foto 76 Lotto 2 Interno Unità in corso di costruzione F3 a piano secondo, particella 121 sub 25  
Ragusa Foglio 50



Foto 77 Lotto 2 Interno Unità in corso di costruzione F3 a piano secondo, particella 121 sub 25  
Ragusa Foglio 50



Foto 78 Lotto 2 Interno Unità in corso di costruzione F3 a piano secondo, particella 121 sub 25  
Ragusa Foglio 50



Foto 79 Lotto 2 Interno Unità in corso di costruzione F3 a piano secondo, particella 121 sub 25  
Ragusa Foglio 50