

**Visura per immobile**  
Situazione degli atti informatizzati al 20/04/2012

Dati della richiesta **Comune di CASAVATORE ( Codice: B946)**

**Provincia di NAPOLI**

Catasto Fabbricati **Foglio: 1 Particella: 221 Sub.: 9**

Unità immobiliare

N.	DATI IDENTIFICATIVI						DATI DI CLASSAMENTO				Rendita	DATI DERIVANTI DA
	Sezione	Foglio	Particella	Sub	Zona	Micro	Categoria	Classe	Consistenza			
I	Urbana	I	221	9	Cens. Zona		A/3	1	3,5 vani		Euro 216,91	VARIAZIONE TOPONOMASTICA del 28/02/2011 n. 20500 .1/2011 in atti dal 28/02/2011 (protocollo n. NA0207960) VARIAZIONE DI TOPONOMASTICA RICHIESTA DAL COMUNE

Indirizzo **VIA DE NICOLA E. n. 22 piano: I interno: B.**

INTESTATO

N.	DATI ANAGRAFICI	CODICE FISCALE	DIRITTI E ONERI REALI
I	[REDACTED]	[REDACTED]	(1) Proprietà per 1000/1000
DATI DERIVANTI DA <b>TESTAMENTO OLOGRAFO del 14/12/1978 Voltura n. 13044_5/1978 in atti dal 03/08/2004 (protocollo n. NA0438180) Repertorio n.: 68931 Rogante: TAFURI C Sede: NAPOLI</b> Registrazione: US Sede: NAPOLI Volume: 2479 n. 2625 del 31/05/1979 SUCCESSIONE TESTATA - ISTANZA 438012			

Rilasciata da: **Ufficio Provinciale di NAPOLI** Richiedente: **LEMMO PATRIZIA CTU**



MINISTERO DELLE FINANZE  
DIREZIONE GENERALE DEL CATASTO E DEI SERVIZI TECNICI ERARIALI

Mod. B (Nuovo Catasto Edilizio Urbano)

Lire 20

# NUOVO CATASTO EDILIZIO URBANO

1. DECRETO LEGGE 11 APRILE 1948, N. 401

Pianimetria dell'immobile situato nel Comune di Casavatore Via Privata E. De Nicola

Ditta [REDACTED]

Allegata alla dichiarazione presentata all'Ufficio Tecnico Erariale di Napoli

Scheda N° 0254418

COMUNE  
di  
Tallonecino di riscontro  
DELLA  
SCHEDA NUMERO  
G  
N° 0254418

Piano 1° int B

H = 3.10

ASTE GIUDIZIARIE.it

ditta

della  
prop.

intestata

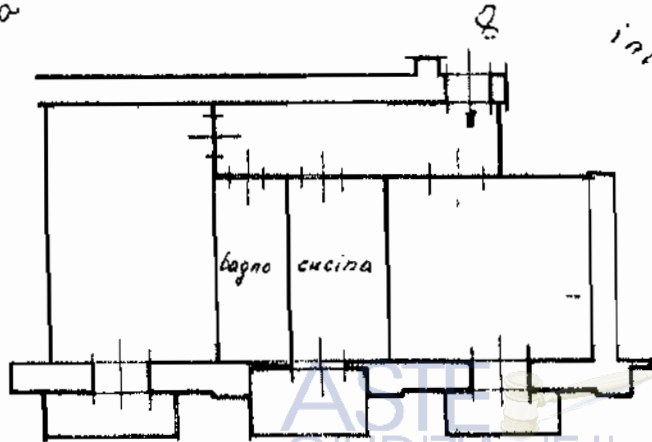

Via Privata E. De Nicola

ORIENTAMENTO



SCALA DI 1:100

La marca Giotto è applicata alla Scheda 0254411

SPAZIO RISERVATO PER LE ANNOTAZIONI D'UFFICIO

DATA 30 NOV. 1960

PROT. N° 2278

Compilata dal Gen. Giuseppe Spillo

Iscritta all'Albo del Gen. 227

della Provincia di Napoli

DATA 10-11-1960

PIENNA Gen. Giuseppe Spillo

ASTE GIUDIZIARIE.it

**Agenzia del Territorio  
CATASTO FABBRICATI  
Ufficio Provinciale di  
Napoli**

Dichiarazione protocollo n. NA0149933 del 17/04/2013	
Planimetria di u.i. n. in Comune di Casavatore	
Via Enrico De Nicola civ. 22	
Identificativi Catastali:	Compilata da: Lemmo Patrizia
Sezione:	Iscritto all'albo: Ingegneri
Foglio: 1	Prov. Napoli
Particella: 221	N. 11615
Subalterno: 9	

Scheda n. 1 Scala 1:100



**PIANO PRIMO**

Cartile interno

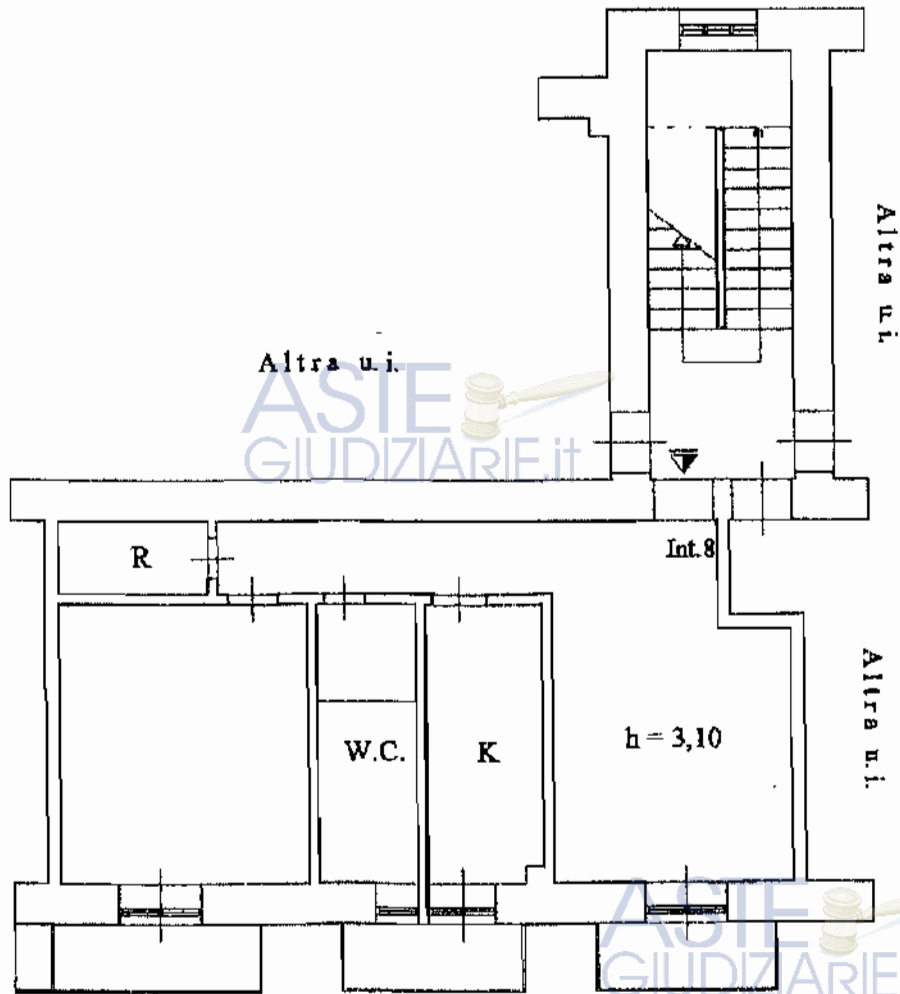

Via Enrico de Nicola



Catasto dei Fabbricati - Situazione al 05/06/2013 - Comune di CASAVATORE (8946) - < Foglio: 1 Particella: 221 - Subalterno 9 >  
VIA DE NICOLA E. n. 22 piano: 1 interno: 8.

Ultima Planimetria in atti





Ufficio provinciale di Benevento - Territorio su Altro Ufficio  
servizi Catastali

## Visura per immobile

Situazione degli atti informatizzati al 05/06/2013

Data: 05/06/2013 - Ora: 11.41.44

Fine

Visura n.: BN0085036 Pag: 1

<b>Dati della richiesta</b>	Comune di CASAVATORE ( Codice: B946)
	Provincia di NAPOLI
	Foglio: 1 Particella: 221
<b>Catasto Fabbricati</b>	Dati relativi all'immobile selezionato

**Unità immobiliare**

N.	DATI IDENTIFICATIVI				DATI DI CLASSAMENTO						Rendita	DATI DERIVANTI DA
	Sezione	Foglio	Particella	Sub	Zona	Micro	Categoria	Classe	Consistenza			
1	Urbana	1	221	9	Cens.	Zona	A/3	2	3,5 vani		Euro 216,91	DIVERSA DISTRIBUZIONE DEGLI SPAZI INTERNI del 17/04/2013 n. 30996 .L/2013 in atti dal 17/04/2013 (protocollo n. NA0149933) DIVERSA DISTRIBUZIONE DEGLI SPAZI INTERNI
<b>Indirizzo</b>		VIA DE NICOLA E. n. 22 piano: 1 interno: 8;										
<b>Annotazioni</b>		classamento e rendita proposti (D.M. 701/94)										

**TESTATO**

N.	DATI ANAGRAFICI	CODICE FISCALE	DIRITTI E ONERI REALI
1			(1) Proprietà per 1000/1000
<b>DATI DERIVANTI DA</b>		TESTAMENTO OLOGRAFO del 14/12/1978 Voltura n. 13044 .5/1978 in atti dal 03/08/2004 (protocollo n. NA0438180) Repertorio n. : 68931 Rogante: TAFURI C Sede: NAPOLI Registrazione: US Sede: NAPOLI Volume: 2479 n: 2625 del 31/05/1979 SUCCESSIONE TESTATA - ISTANZA 438012	

Unità immobiliari n. 1                      Ricevuta n. 37763                      Tributi erariali: Euro 1,00

Visura ordinaria      Richiedente: LEMMO PATRIZIA CTU

All. 49

Rilevo Appartamento via E. De Nicola  
PIANTA PIANO PRIMO, Int 7  
scala 1:100

Cortile Interno CIV 24

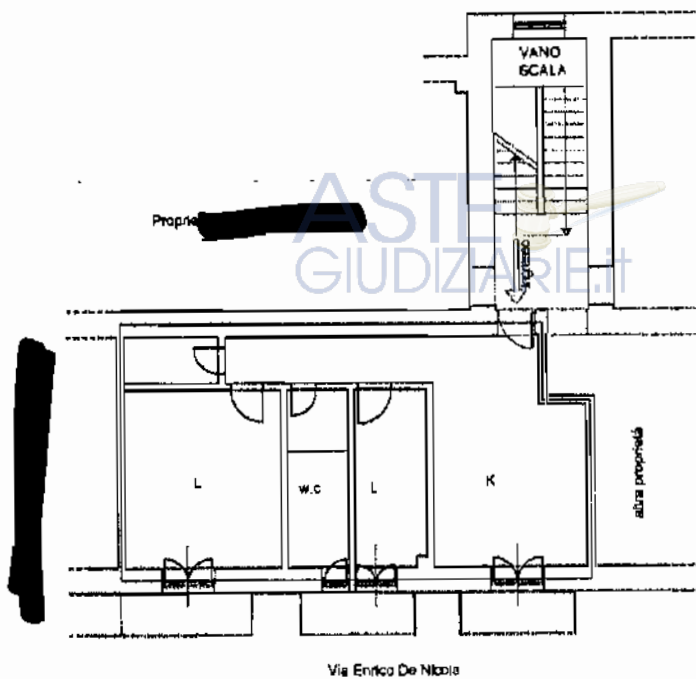

CRONACA DEGLI INGEGNERI NELLA PROVINCIA DI MANTOVA  
LEONARDI PATRIZIA  
DOTT. ING. ARCHITETTO ALVARO  
PROFESSIONALE  
C.C. N. 118/15  
1981

Visura per immobile  
Situazione degli atti informatizzati al 20/04/2012

Dati della richiesta Comune di CASAVATORE ( Codice: B946)

Provincia di NAPOLI

Carasto fabbricati

Foglio: 1 Particella: 221 Sub.: 6

Unità immobiliare

N.	DATI IDENTIFICATIVI				DATI DI CLASSAMENTO				Rendita	DATI DERIVANTI DA	
	Sezione	Foglio	Particella	Sub	Zona	Micro	Categoria	Classe			Consistenza
1	Urbana	1	221	6	Cens.	Zona	C/2	4	5 m²	Euro 13,69	VARIAZIONE TOPONOMASTICA del 28/02/2011 n. 20480 1/2011 in atti dal 28/02/2011 (protocollo n. NA0207932) VARIAZIONE DI TOPONOMASTICA RICHIESTA DAL COMUNE

Indirizzo VIA DE NICOLA E. n. 22 piano: T;

INTESTATO

N. [REDACTED] DATI ANAGRAFICI

CODICE FISCALE

DIRITTI E ONERI REALI

(1) Proprietà per 1000/1000

DATI DERIVANTI DA

TESTAMENTO OLOGRAFO del 14/12/1978 Voltura n. 13044.5/1978 in atti dal 03/08/2004 (protocollo n. NA0438180) Repertorio n.: 68931 Rogame: TAFURI C Sede: NAPOLI  
Registrazione: US Sede: NAPOLI Volume: 2479 n. 2625 del 31/05/1979 SUCCESSIONE TESTATA - ISTANZA 438012

Rilasciata da: Ufficio Provinciale di NAPOLI

Richiedente: LEMMO PATRIZIA CTU



MINISTERO DELLE FINANZE  
DIREZIONE GENERALE DEL CATASTO E DEI SERVIZI TECNICI ERARIALI

L. 15

# NUOVO CATASTO EDILIZIO URBANO

IN DECRETO-LEGGI 14 APRILE 1976, N. 411

Planimetria dell'immobile situata nel Comune di CASAVATORE Via FABRIZIO DE NICOLA 22

Ditta [REDACTED]

Allegata alla dichiarazione presentata all'Ufficio Tecnico Erariale di NAPOLI

PIANO TERRA

ASTE GIUDIZIARIE.IT

PROPRIETA' [REDACTED]

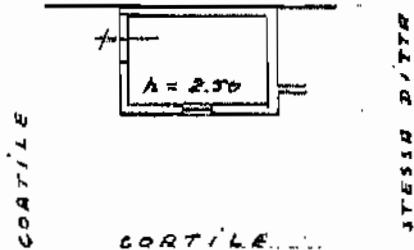

ASTE GIUDIZIARIE.IT

Comune di CASAVATORE (BN) - Foglio 1 Particella 221 - Subalterno 6

ORIENTAMENTO



SCALA DI 1:100

SPAZIO RISERVATO PER LE ANNOTAZIONI D'UFFICIO

D. 14  
PROT. 20

Situazione al 25/6/1976 - n. 22 piano 1.

1583



Completata dal GEOMETRA  
 ROBERTO D'ALESSANDRO  
 iscritto all'albo dei GEOMETRI  
 della Provincia di NAPOLI (185)  
 DATA 25-6-1976  
 Firma Roberto D'Alessandro

ASTE GIUDIZIARIE.IT

All. 52

RILIEVO Sottoscala via E. De Nicola  
int.20

SCALA 1:100

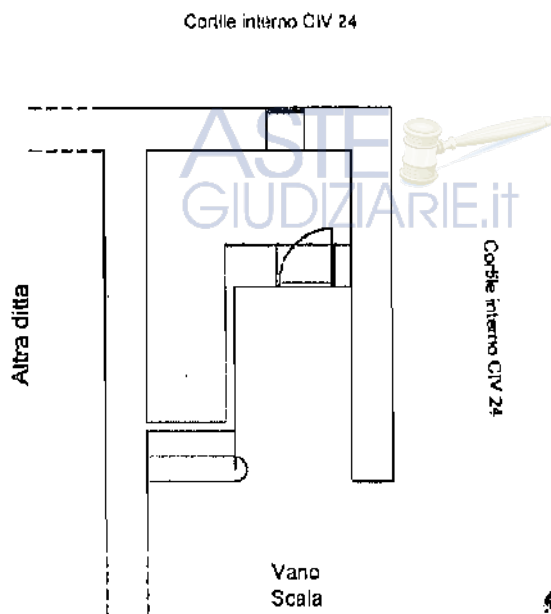



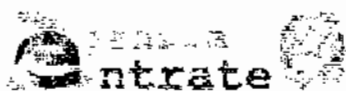

Ufficio provinciale di Benevento - Territorio su Altro Ufficio  
 Servizi Catastali

## Visura per immobile

### Situazione degli atti informatizzati al 14/05/2013

Data: 14/05/2013 - Ora: 12:34:15

Fine

Visura n.: BN0070103 Pag: 1

**Dati della richiesta**

Comune di CASAVATORE ( Codice: B946)

Provincia di NAPOLI

**Catasto Fabbricati**

Foglio: 1 Particella: 221 Sub.: 19

**Unità immobiliare**

N.	DATI IDENTIFICATIVI					DATI DI CLASSAMENTO				Rendita	DATI DERIVANTI DA
	Sezione	Foglio	Particella	Sub.	Zona	Micr.	Categoria	Classe	Consistenza		
1	Urbana	1	221	19	Cens. Zona		C/2	4	5 m <sup>2</sup>	Euro 13,69	AMPLIAMENTO del 07/05/2013 n. 35843.1/2013 in atti dal 07/05/2013 (protocollo n. NA0182455) AMPLIAMENTO
<b>Indirizzo</b>		VIA DE NICOLA E. n. 22 piano. 1°									
<b>Annotazioni</b>		classamento e rendita proposti (D.M. 701/94)									

**INTESTATO**

N.	NOME COGNOME E AFICI	CODICE FISCALE	DIRITTI E ONERI REALI
1	[REDACTED]	[REDACTED]	1) Proprietà per 1000/1000

Unità immobiliari n. 1

Ricevuta n. 32870

Tributi erariali: Euro 1,00

Visura ordinaria - Richiedente: LEMMO PATRIZIA



\* Codice Fiscale Validato in Anagrafe Tributaria

58

**Agenzia del Territorio  
CATASTO FABBRICATI  
Ufficio Provinciale di  
Napoli**

54  
Divisione protocollo n. NA0182455 del 07/05/2013

Planimetria di u.i.u. in Comune di Casavatore

Via Enrico De Nicola

civ. 22

Identificativi Catastali:

Sezione:

Foglio: 1

Particella: 221

Subalterno: 19

Compilata da:

Lemmo Patrizia

Iscritto all'albo:

Ingegnari

Prov. Napoli

N. 11615

Scheda n. 1

Scala 1:200

ASTE  
GIUDIZIARIE.it

## PIANO TERRA

h = 2,50 m.

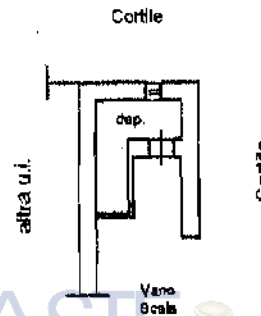

ASTE  
GIUDIZIARIE.it

Nord



ASTE  
GIUDIZIARIE.it

Ultima Planimetria in attu

Data: 14/05/2013 - n. BN0070106 - Richiedente

Fot. schede: L - Formato di acq.: A4(210x297) - But. di scala: 1:1

Catasto dei Fabbricati - Situazione al 14/05/2013 - Comune di CASAVATORE (BN40) - Foglio: 1 Particella 221 - Subalterno 19 - VIA DE NICOLA E. n. 22 piano: 1;

La formalità è stata validata dall'ufficio	
Nota di trascrizione	Registro generale n. 10375
	Registro particolare n. 8583
Data di presentazione	07/07/1983

Spese ordinarie a pagamento

Richiedenti

ASTE GIUDIZIARIE.it

Ufficio Provinciale di LATINA - Territorio

Servizio di Pubblicità Immobiliare

genzia entrate

Ispezione ipotecaria

Data 04/12/2012 Ora 12:05:55

Pag. 1 - segue

[REDACTED]	[REDACTED]	[REDACTED]
[REDACTED]	[REDACTED]	[REDACTED]
[REDACTED]	[REDACTED]	[REDACTED]
[REDACTED]	[REDACTED]	[REDACTED]
[REDACTED]	[REDACTED]	[REDACTED]
[REDACTED]	[REDACTED]	[REDACTED]
[REDACTED]	[REDACTED]	[REDACTED]
[REDACTED]	[REDACTED]	[REDACTED]
[REDACTED]	[REDACTED]	[REDACTED]
[REDACTED]	[REDACTED]	[REDACTED]
[REDACTED]	[REDACTED]	[REDACTED]
[REDACTED]	[REDACTED]	[REDACTED]
[REDACTED]	[REDACTED]	[REDACTED]
[REDACTED]	[REDACTED]	[REDACTED]
[REDACTED]	[REDACTED]	[REDACTED]
[REDACTED]	[REDACTED]	[REDACTED]
[REDACTED]	[REDACTED]	[REDACTED]
[REDACTED]	[REDACTED]	[REDACTED]

REG. PART. 8583

NOTA DI TRASCRIZIONE

Conservatorio del Registro Immobiliare di

10375 710683

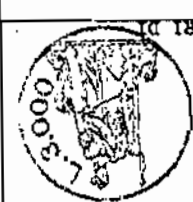

Dr. Ferruccio [REDACTED]

NOTA DI TRASCRIZIONE

M. Casimo, Tel. [REDACTED] CASIMO



ASTE GIUDIZIARIE.it  
Pag. 3 - Fine

Castelforte

titolo

Atto Notar FERNANDO SCARDAMAGLIA di Cassino in data 14.6.1983,  
rep. 8855/3781, in corso di registrazione, col quale i coniugi

l'appezzamento di terreno agricolo, sito in Minturno alla loca-  
lità Rinfrescativo, esteso are 37.38, confinante

catasto Fg. 31 n. 92, R.D.L. 186.80 - R.A.L. 70.98.

La vendita era fatta ed accettata a corpo, con accessioni, di-  
ritti, servitù attive e passive, per il prezzo pagato e quistan-  
zato di E. 6.000.000 (lire seimilioni) e con rinuncia alla i-  
poteca legale.

*Q. Jure*

ASTE GIUDIZIARIE.it

## Visura storica per immobile

Situazione degli atti informatizzati dall'impianto meccanografico al 16/11/2012

Dati della richiesta	Comune di MINTURNO ( Codice: F224)
Catasto Terreni	Provincia di LATINA Foglio: 31 Particella: 92

### Area di enti urbani e promiscui dal 13/10/2008

N.	DATI IDENTIFICATIVI				DATI CLASSAMENTO				DATI DERIVANTI DA	
	Foglio	Particella	Sub	Porz	Qualità Classe	Superficie(m²) ha are ca	Deduz	Reddito		
								Dominicale	Agrario	
1	31	92		-	ENTE URBANO	00 48				TIPO MAPPALE del 23/07/1985 n. 3499 .1/1985 in atti dal 13/10/2008 (protocollo n. LT0272988) IST .N .271866/08
Notifica				Partita						
Riserve				1 Atti di passaggio intermedi non esistenti						
Annotazioni				var.originaz la p.la 491 con Lm.3499/85 ist.n.271866/08						

Sono stati inoltre variati i seguenti immobili:

- foglio 31 particella 491

### Situazione dell'immobile dal 22/06/1978

N.	DATI IDENTIFICATIVI				DATI CLASSAMENTO				DATI DERIVANTI DA	
	Foglio	Particella	Sub	Porz	Qualità Classe	Superficie(m²) ha are ca	Deduz	Reddito		
								Dominicale	Agrario	
1	31	92		-	SEMINATIVO I	37 36		Euro 23,15 L. 44.832	Euro 32,80 L. 63.512	ISTRUMENTO (ATTO PUBBLICO) del 22/06/1978 n. 447178 in atti dal 24/02/1986
Notifica				Partita		27272				
Riserve				1 Atti di passaggio intermedi non esistenti						

Sono stati inoltre variati i seguenti immobili:

- foglio 12 particella 454 - foglio 12 particella 469 - foglio 38 particella 86



Ufficio di BENEVENTO su Altro Ufficio

## Visura storica per immobile

Situazione degli atti informatizzati dall'impianto meccanografico al 16/11/2012

Data: 16/11/2012 - Ora: 12.26.43

Segue

Visura n.: BN0259162 Pag: 2

### Situazione dell'Immobile dall'impianto meccanografico

N.	DATI IDENTIFICATIVI				DATI CLASSAMENTO				DATI DERIVANTI DA	
	Foglio	Particella	Sub	Porz.	Qualità Classe	Superficie(m²) ha are ca	Deduz.	Reddito		
								Dominicale		Agrario
1	31	92			SEMINATIVO I	37 36		L. 44.832	L. 63.512	Impianto meccanografico del 20/12/1975
Notifica						Partita	16356			

L'instestazione alla data della richiesta deriva dai seguenti atti:

### Situazione degli intestati dal 25/05/2006

N.	DATI ANAGRAFICI	CODICE FISCALE	DIRITTI E ONERI REALI
1	[REDACTED]	[REDACTED]	(1) Proprieta' per 1/30 fino al 23/07/1985
2	[REDACTED]	[REDACTED]	(1) Proprieta' per 1/10 fino al 23/07/1985
3	[REDACTED]	[REDACTED]	(1) Proprieta' per 1/10 fino al 23/07/1985
4	[REDACTED]	[REDACTED]	(1) Proprieta' per 1/10 fino al 23/07/1985
5	[REDACTED]	[REDACTED]	(1) Proprieta' per 1/10 fino al 23/07/1985
6	[REDACTED]	[REDACTED]	(1) Proprieta' per 1/10 fino al 23/07/1985
7	[REDACTED]	[REDACTED]	(1) Proprieta' per 1/10 fino al 23/07/1985
8	[REDACTED]	[REDACTED]	(1) Proprieta' per 1/30 fino al 23/07/1985
9	[REDACTED]	[REDACTED]	(1) Proprieta' per 1/30 fino al 23/07/1985
10	[REDACTED]	[REDACTED]	(1) Proprieta' per 1/10 fino al 23/07/1985
11	[REDACTED]	[REDACTED]	(1) Proprieta' per 1/10 fino al 23/07/1985
12	[REDACTED]	[REDACTED]	(1) Proprieta' per 1/10 fino al 23/07/1985
DATI DERIVANTI DA		DENUNZIA (NEI PASSAGGI PER CAUSA DI MORTE) del 25/05/2006 n. 8192. 1/2007 in atti dal 26/06/2007 (protocollo n. LTO185355) Registrazione. UTU Sede. NAPOLI Volume: 48 n. 513 del 16/05/2007 SUCCESSIONE	

### Situazione degli intestati dal 14/06/1983

N.	DATI ANAGRAFICI	CODICE FISCALE	DIRITTI E ONERI REALI
1	[REDACTED]	[REDACTED]	(1) Proprieta' per 1/10 fino al 25/05/2006
2	[REDACTED]	[REDACTED]	(1) Proprieta' per 1/10 fino al 25/05/2006
3	[REDACTED]	[REDACTED]	(1) Proprieta' per 1/10 fino al 25/05/2006
4	[REDACTED]	[REDACTED]	(1) Proprieta' per 1/10 fino al 25/05/2006
5	[REDACTED]	[REDACTED]	(1) Proprieta' per 1/10 fino al 25/05/2006
6	[REDACTED]	[REDACTED]	(1) Proprieta' per 1/10 fino al 25/05/2006
7	[REDACTED]	[REDACTED]	(1) Proprieta' per 1/10 fino al 25/05/2006
8	[REDACTED]	[REDACTED]	(1) Proprieta' per 1/10 fino al 25/05/2006
9	[REDACTED]	[REDACTED]	(1) Proprieta' per 1/10 fino al 25/05/2006
10	[REDACTED]	[REDACTED]	(1) Proprieta' per 1/10 fino al 25/05/2006

\* Codice Fiscale Validato in Anagrafe Tributaria

## Visura storica per immobile

### Situazione degli atti informatizzati dall'impianto meccanografico al 16/11/2012

<b>DATI DERIVANTI DA</b>	ISTRUMENTO (ATTO PUBBLICO) del 14/06/1983 Voltura n. 570483 in atti dal 24/02/1986 Repertorio n.: 8855 Rogante: FERNANDO SCARDAMAG Registrazione: Volume: 78 n. 1961 del 04/07/1983
--------------------------	---

#### Situazione degli intestati dal 08/01/1982

N.	DATI ANAGRAFICI	CODICE FISCALE	DIRITTI E ONERI REALI
1	[REDACTED]	[REDACTED]	(1) Proprietà per 1/2 fino al 14/06/1983
2	[REDACTED]	[REDACTED]	(1) Proprietà per 1/2 fino al 14/06/1983

<b>DATI DERIVANTI DA</b>	ISTRUMENTO (ATTO PUBBLICO) del 08/01/1982 Voltura n. 99782 in atti dal 24/02/1986 Repertorio n.: 46837 Rogante: A PANTALEO Sede: MINTURNO Registrazione: UR Sede: FORMIA Volume: 86 n. 301 del 21/01/1982
--------------------------	---

#### Situazione degli intestati dal 22/06/1978

N.	DATI ANAGRAFICI	CODICE FISCALE	DIRITTI E ONERI REALI
1	[REDACTED]	[REDACTED]	fino al 08/01/1982

<b>DATI DERIVANTI DA</b>	ISTRUMENTO (ATTO PUBBLICO) del 22/06/1978 Voltura n. 447178 in atti dal 24/02/1986 Repertorio n.: 42418 Rogante: A PANTALEO Sede: MINTURNO Registrazione: UR Sede: FORMIA Volume: 73 n. 1848 del 04/07/1978
--------------------------	---

#### Situazione degli intestati dall'impianto meccanografico

N.	DATI ANAGRAFICI	CODICE FISCALE	DIRITTI E ONERI REALI
1	[REDACTED]	[REDACTED]	fino al 22/06/1978

<b>DATI DERIVANTI DA</b>	Impianto meccanografico del 20/12/1975
--------------------------	--

Unità immobiliari n. 1

Ricevuta n. 51423

Tributi erariali: Euro 1,00

Visura ordinaria

Richiedente: LEMMO PATRIZIA



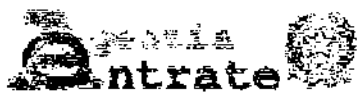

Ufficio provinciale di Benevento - Territorio su Altro U.S. Servizi Catastrali

### Visura per soggetto

Data: 04/12/2012 - Ora: 11.35.35

Segue

Visura n.: BN0274576 Pag: 1

Situazione degli atti informatizzati al 04/12/2012

**Dati della richiesta** [REDACTED]

**Soggetto individuato** Terreni e Fabbricati siti in tutta la provincia di LATINA [REDACTED]

#### 1. Unità Immobiliari site nel Comune di MINTURNO (Codice F224) - Catasto dei Fabbricati

N.	DATI IDENTIFICATIVI			DATI DI CLASSAMENTO						ALTRE INFORMAZIONI		
	Sezione Urbana	Foglio	Particella	Suo	Zona Cens.	Micro Zona	Categoria	Classe	Consistenza	Rendita	Indirizzo Dati derivanti da	Dati ulteriori
1		31	92	1			A/4	3	3,5 vani	Buro 124,72 L. 241.509	LOCALITA' RINFRESCATIVO piano: T interno: 1: CLASSAMENTO del 23/07/1985 n. 7955. 16/1985 in atti del 27/02/1995	

#### Intestazione degli immobili indicati al n. 1

N.	DATI ANAGRAFICI	CODICE FISCALE	DIRITTI E ONERI REALI
1	FALLACE Giuseppina nata a NAPOLI il 28/12/1949	FLGPP49T60F8391*	(10) Oneri CM DEL SUOLO
2	[REDACTED]	[REDACTED]	(10) Oneri CM DEL SUOLO
3	[REDACTED]	[REDACTED]	(10) Oneri CM DELLA COSTRUZIONE DITTA DA ISNTESTARE AL NC
4	[REDACTED]	[REDACTED]	(10) Oneri CM DEL SUOLO
5	[REDACTED]	[REDACTED]	(10) Oneri CM DEL SUOLO
6	[REDACTED]	[REDACTED]	(10) Oneri CM DEL SUOLO
7	[REDACTED]	[REDACTED]	(10) Oneri CM DEL SUOLO
8	[REDACTED]	[REDACTED]	(10) Oneri CM DEL SUOLO
9	[REDACTED]	[REDACTED]	(10) Oneri CM DEL SUOLO
10	[REDACTED]	[REDACTED]	(10) Oneri CM DEL SUOLO
11	[REDACTED]	[REDACTED]	(10) Oneri CM DELLA COSTRUZIONE
12	[REDACTED]	[REDACTED]	(10) Oneri CM DEL SUOLO

DATI DERIVANTI DA [REDACTED] (impianto meccanografico del 30/06/1987)

\* Codice Fiscale Validato in Anagrafe Tributaria



Ufficio di BENEVENTO su Altro Ufficio

## Visura storica per immobile

Situazione degli atti informatizzati dall'impianto meccanografico al 23/11/2012

Data: 23/11/2012 - Ora: 11.04.13

Segue

Visura n.: BN0265582 Pag: 1

Dati della richiesta	Comune di MINTURNO ( Codice: F224)
Catasto Terreni	Provincia di LATINA Foglio: 31 Particella: 491

### Numero di mappa soppresso dal 21/01/2009

N.	DATI IDENTIFICATIVI				DATI CLASSAMENTO				DATI DERIVANTI DA
	Foglio	Particella	Sub	Porz	Qualità Classe	Superficie(m <sup>2</sup> ) ha arc ca	Deduz	Reddito	
1	31	491		-	SOPPRESSO	00 00		Dominicale Agrario	FRAZIONAMENTO del 21/01/2009 n. 1185 .1/2009 in atti dal 21/01/2009 (protocollo n. LT0001185)
Notifica					Partita	0			

La soppressione ha originato e/o variato i seguenti immobili:

- foglio 31 particella 639 - foglio 31 particella 640

### Situazione dell'Immobile dal 13/10/2008

N.	DATI IDENTIFICATIVI				DATI CLASSAMENTO				DATI DERIVANTI DA
	Foglio	Particella	Sub	Porz	Qualità Classe	Superficie(m <sup>2</sup> ) ha arc ca	Deduz	Reddito	
1	31	491		-	SEMINATIVO 1	36 88		Dominicale Euro 22,86 Agrario Euro 32,38	TIPO MAPPALE del 23/07/1985 n. 3499 .1/1985 in atti dal 13/10/2008 (protocollo n. 1.T0272988) IST N .371666/08
Notifica					Partita				
Annotazioni					var originata dalla p.lta 92 con l.m.3499/85 ist.n.271856/08				

Sono stati inoltre variati i seguenti immobili:

- foglio 31 particella 92

L'intestazione alla data della richiesta deriva dai seguenti atti:

\* Codice Fiscale Validato in Anagrafe Tributaria

**Visura per immobile**  
Situazione degli atti informatizzati al 23/11/2012

Data: 23/11/2012 - Ora: 11.06.33

Fine

Visura n.: BN0265588 Pag: 1

<b>Dati della richiesta</b>		Comune di MINTURNO ( Codice: P224)							
<b>Catasto Terreni</b>		Provincia di LATINA							
		Foglio: 31 Particella: 639							
<b>Immobile</b>									
N.	DATI IDENTIFICATIVI				DATI CLASSAMENTO			DATI DERIVANTI DA	
	Foglio	Particella	Sub	Porz.	Qualità Classe	Superficie(m <sup>2</sup> )	Deduz.		Reddito
1	31	639	-	-	SEMINATIVO 1	ha are ca 30 68		Dominicale Euro 19,01      Agrario Euro 26,94	VARIAZIONE D'UFFICIO del 21/01/2009 n. 1185 .L/2009 in atti dal 21/01/2009 (protocollo n. LT0017665) INS. ANNOTAZIONI RISERVE
<b>Notifica</b>		Partita							
<b>Annotazioni</b>		atto di aggiornamento non conforme all. art. 1 comma 8 del d.m. 701/94							

**INTESTATI**

N.	DATI ANAGRAFICI	CODICE FISCALE	DIRITTI E ONERI REALI
1	[REDACTED]	[REDACTED]	(1) Proprietà per 1/10
2	[REDACTED]	[REDACTED]	(1) Proprietà per 1/10
3	[REDACTED]	[REDACTED]	(1) Proprietà per 1/10
4	[REDACTED]	[REDACTED]	(1) Proprietà per 1/30
5	[REDACTED]	[REDACTED]	(1) Proprietà per 1/30
6	[REDACTED]	[REDACTED]	(1) Proprietà per 1/10
7	[REDACTED]	[REDACTED]	(1) Proprietà per 1/30
8	[REDACTED]	[REDACTED]	(1) Proprietà per 1/10
9	[REDACTED]	[REDACTED]	(1) Proprietà per 1/10
10	[REDACTED]	[REDACTED]	(1) Proprietà per 1/10
11	[REDACTED]	[REDACTED]	(1) Proprietà per 1/10
12	[REDACTED]	[REDACTED]	(1) Proprietà per 1/10

Unità immobiliari n. 1

Visura ordinaria esente per fini istituzionali

Richiedente: LEMMO ING. PATRIZIA C.T.U.

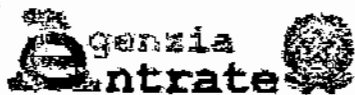

Visura per soggetto

Data: 04/12/2012 - Ora: 11.35.36

Segue

Visura n.: BN0274576 Pag: 2

Ufficio provinciale di Benevento - Territorio su Altro **Situazione degli atti informatizzati al 04/12/2012**  
 Servizi Catastali

2. Unità Immobiliari site nel Comune di MINTURNO(Codice F224) - Catasto del Fabbricati

N.	DATI IDENTIFICATIVI				DATI DI CLASSAMENTO						ALTRE INFORMAZIONI	
	Sezione Urbana	Foglio	Particella	Sub	Zona Cens.	Micro Zona	Categoria	Classe	Consistenza	Rendita	Indirizzo Dati derivanti da	Dati ulteriori
1		31	640				C/2	5	29 m <sup>2</sup>	Euro 37,44	VIA SAN MARCO SNC piano: T; VARIAZIONE NEL CLASSAMENTO del 05/02/2010 n. 1907 ,1/2010 in atti dal 05/02/2010 (protocollo n. LT0038629) VARIAZIONE DI CLASSAMENTO	Annotazione

Immobile 1: Annotazione: classamento e rendita non rettificati entro dodici mesi dalla data di iscrizione in atti della dichiarazione (d.m. 701/94)

Intestazione degli immobili indicati al n. 2

N.	DATI ANAGRAFICI	CODICE FISCALE	DIRITTI E ONERI REALI
1	FALLACE Giuseppina nata a NAPOLI il 20/12/1949		(10) Oneri 1/10 PER LA EX PARTICELLA 491
2			(10) Oneri 1/10 PER LA EX PARTICELLA 491
3			(10) Oneri 1/10 PER LA EX PARTICELLA 491
4			(1) Proprietà per 1/2
5			(10) Oneri 1/30 PER LA EX PARTICELLA 491
6			(10) Oneri 1/30 PER LA EX PARTICELLA 491
7			(10) Oneri 1/10 PER LA EX PARTICELLA 491
8			(10) Oneri 1/30 PER LA EX PARTICELLA 491
9			(10) Oneri 1/10 PER LA EX PARTICELLA 491
10			(10) Oneri 1/10 PER LA EX PARTICELLA 491
11			(10) Oneri 1/10 PER LA EX PARTICELLA 491
12			(10) Oneri 1/10 PER LA EX PARTICELLA 491
13			(1) Proprietà per 1/2
			(10) Oneri 1/10 PER LA EX PARTICELLA 491

DATI DERIVANTI DA COSTITUZIONE del 05/02/2009 n. 368.1/2009 in atti dal 05/02/2009 (protocollo n. LT0036245) Registrazione: COSTITUZIONE

\* Codice Fiscale Validato in Agenzia Tributaria

MINISTERO DELLE FINANZE  
DIREZIONE GENERALE DEL CATASTO E DEI SERVIZI TECNICI ERARIALI  
**UO CATASTO EDILIZIO URBANO**

Lire  
100

62

(R. DECRETO-LEGGI 15 APRILE 1946, N. 687)  
situato nel Comune di MINTURNO Via Loc. RINFRESCATIVA

presentata all'Ufficio Tecnico Erariale di LATINA

3 TERRA

SUOLO PROP. [REDACTED]

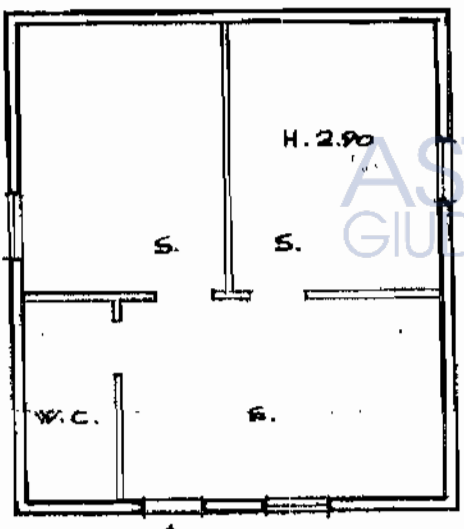

SUOLO PROP. [REDACTED]

ORIENTAMENTO



SCALA DI 1:1000

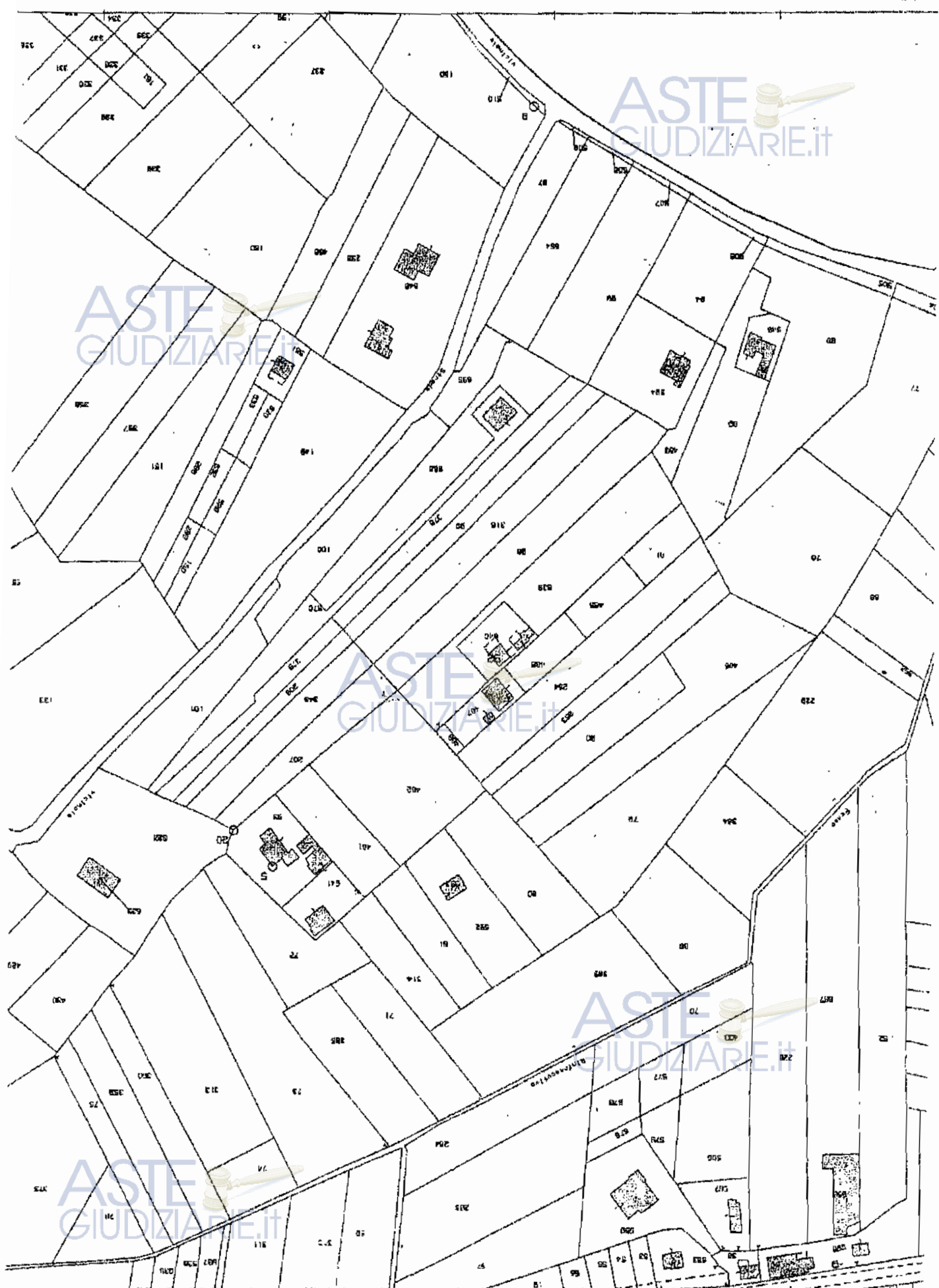

**Agenzia del Territorio  
CATASTO FABBRICATI  
Ufficio Provinciale di  
Latina**

Dichiarazione protocollo n. LT0036245 del 05/02/2009

GH

Planimetria di u.i.u. in Comune di Minturno

Via San Marco

civ. SNC

Identificativi Catastali:

Sezione:

Foglio: 31

Particella: 640

Subalterno:

Compilata da:  
Vezzolo Luigi

Iscritto all'albo:  
Geometri

Epov. Latina

N. 821

Scheda n. 1

Scala 1:200

ASTE  
GIUDIZIARIE.it

PART. 264

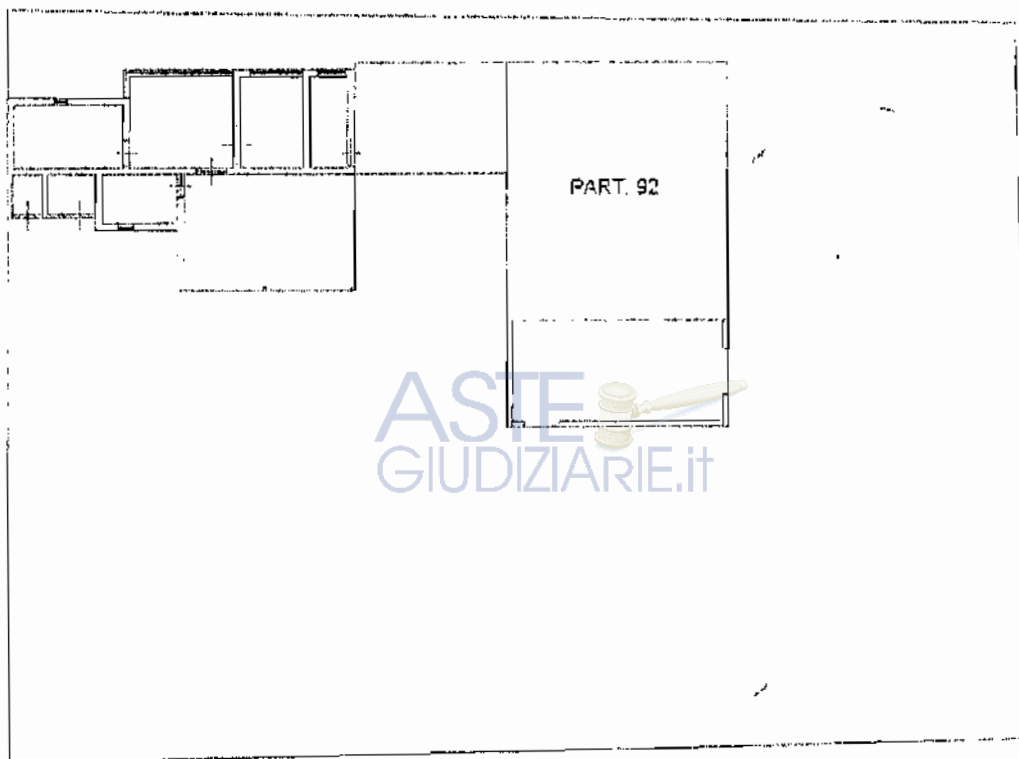

PART. 639

PART. 639

PIANO TERRA Hm=ml. 2,16

ASTE  
GIUDIZIARIE.it

ASTE  
GIUDIZIARIE.it

Ultima Planimetria in atti



Att. 63

Rilevo fabbricato in  
Minturno Plla 92

altra ditte

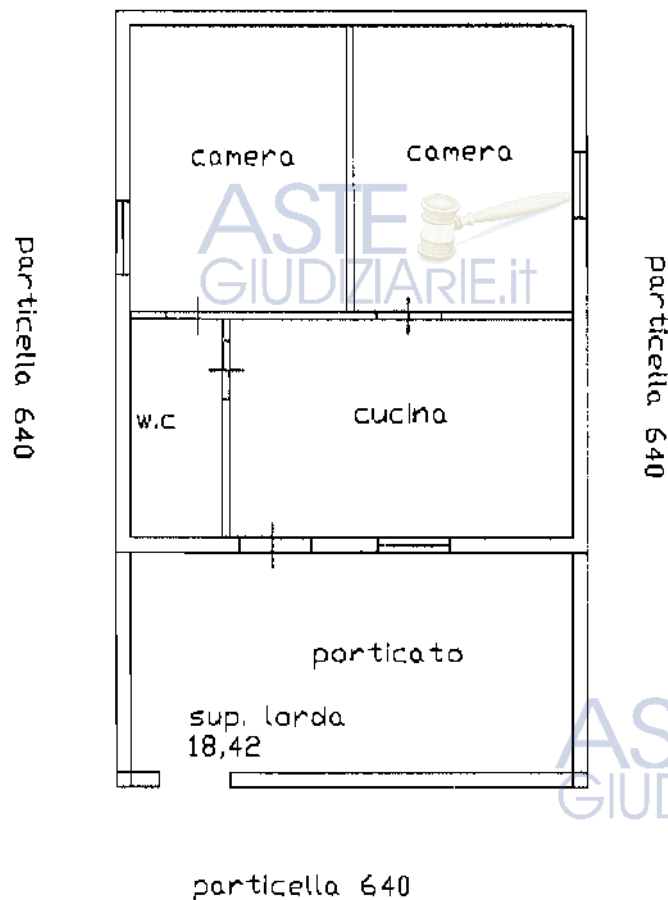



All.65

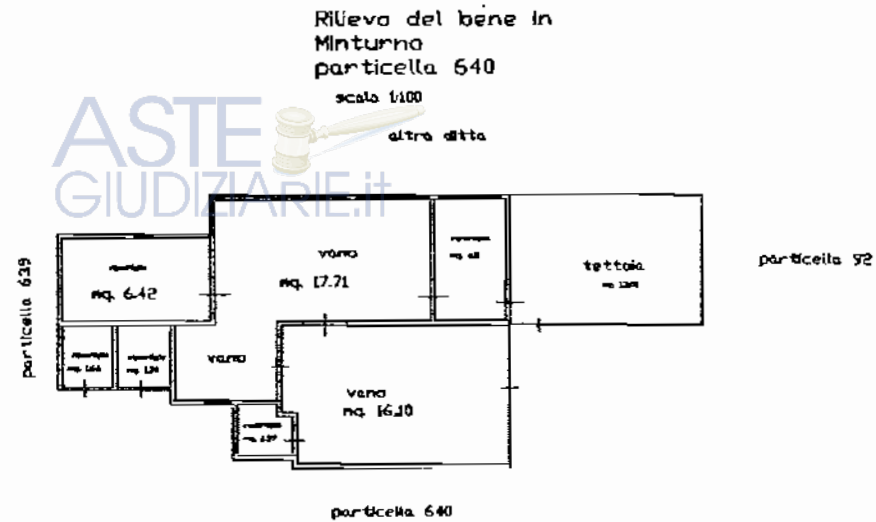

# CITTA' DI MINTURNO

Medaglia d'Oro al Merito Civile - Dpr 3/8/1998  
04026 - Provincia di Latina



## SERVIZIO URBANISTICA

### CERTIFICATO DI DESTINAZIONE URBANISTICA

#### IL RESPONSABILE DEL SERVIZIO

...za dell'arch. **Morullo Giuseppe**,  
...ata il **24.09.2010**, prot. n. **20226**, in qualità di:  
...tecnico incaricato dal/dalla proprietario/a  
...C.T.U., Tribunale di Napoli, Settima Sez. Civile Sez.  
...Fallimentare;

...d'ufficio;

#### CERTIFICA

...no distinto in Catasto al foglio di mappa n. **31** particella n. **92**, è  
...al Piano Regolatore Generale vigente, approvato con deliberazione di  
...del 3/8/84, pubblicata sul B.U.R. Lazio n. 34 del 10/12/84, a:  
...agricola semplice.

...attuazione della/e suddetta/e destinazione/i urbanistica/ che sono  
...lo schema riepilogativo riportato sul retro del presente certificato.  
...in carta legale/libera per il seguente uso:

- ...successione (in esecuzione ai sensi del D.P.R. 642/72 e s.m.i.)
- ...compravendita (in bollo)
- ...Fallimento 72/09.

...0 SET. 2010



IL RESPONSABILE  
Arch. **Lucia Gallucci**



COMUNE DI MINTURNO  
Provincia di Latina



LE 47/85 PROT. N°1586 DEL 29/04/86 U.T.C. N°120

OGGETTO IN SANATORIA DI UN FABBRICATO SITO IN LOC.  
PESCATIVO (Trav. via S. Marco) -  
n° 31 particella n° 92



PROPRIETARIO : [REDACTED]

PROPRIETARIO [REDACTED]

*U.T.C.*



**PROGETTO AUTORIZZATO**  
 IN SANATORIA - Legge N. 47/85 e successive modifiche  
 Concessione edilizia n. 48 del 03 FEB. 2000  
 ALLE CONDIZIONI IN ESSA RIPORTATE.

SECRETARIO GENERALE  
 Opt. Francesco Marziali



PIANTA P.T. 1:100

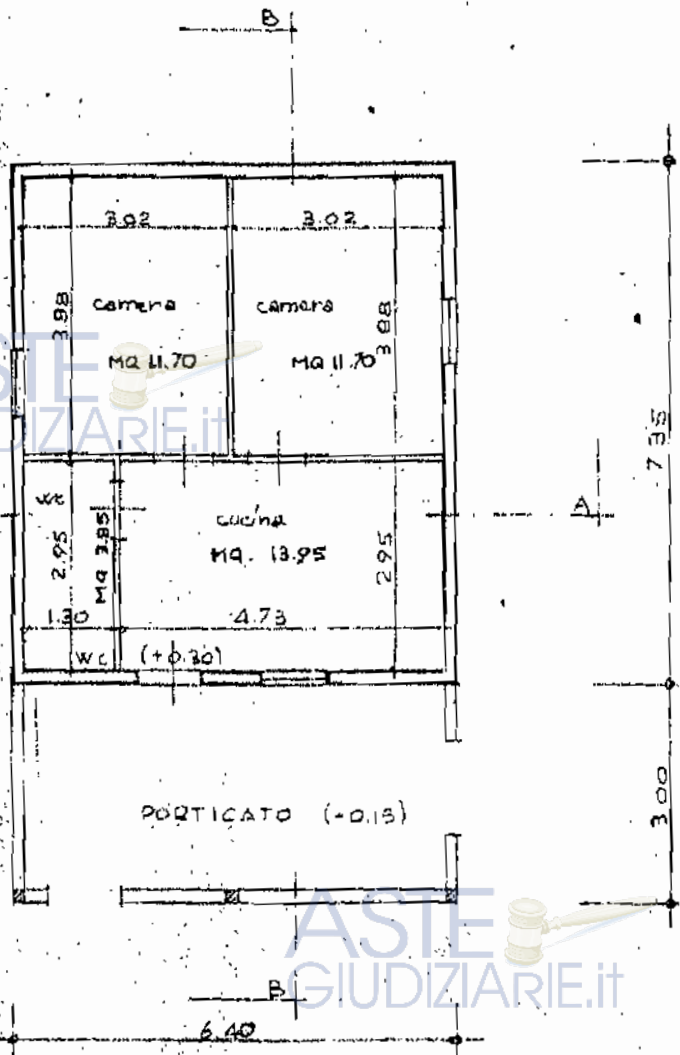

SEZIONE A-A 1:100

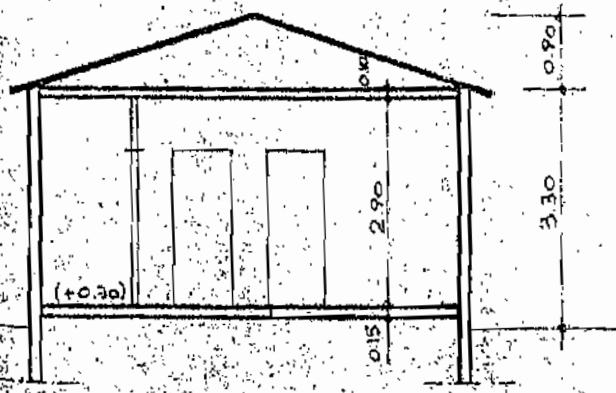

ASTE GIUDIZIARIE.it

ASTE GIUDIZIARIE.it

ASTE GIUDIZIARIE.it

ASTE GIUDIZIARIE.it

PIANTA P.T. 1/100

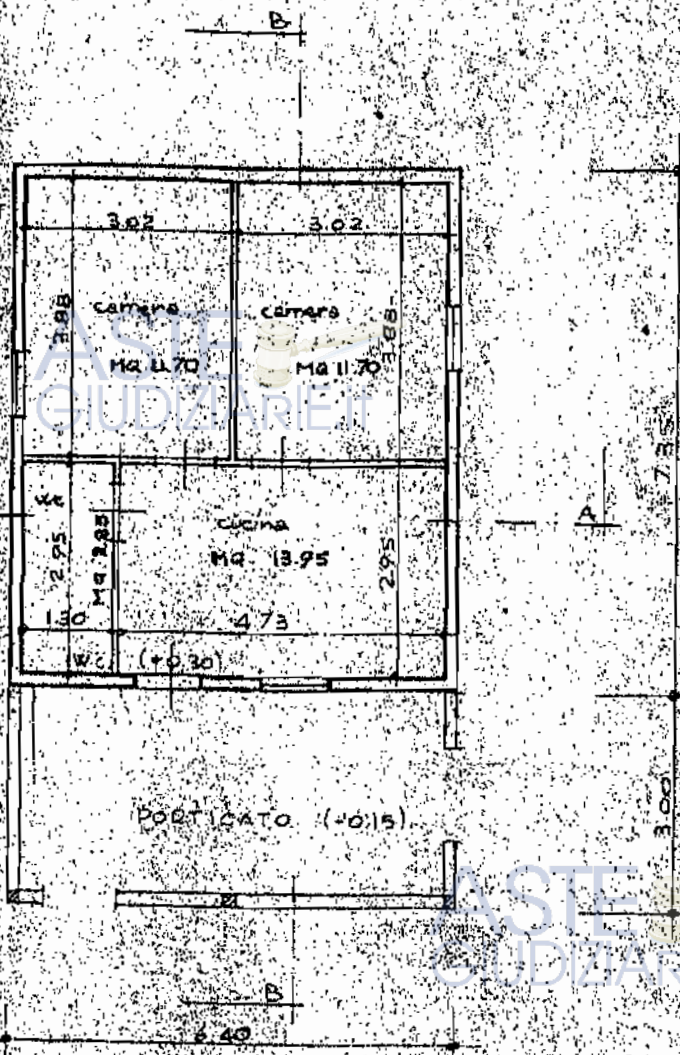

SEZIONE A-A 1/100

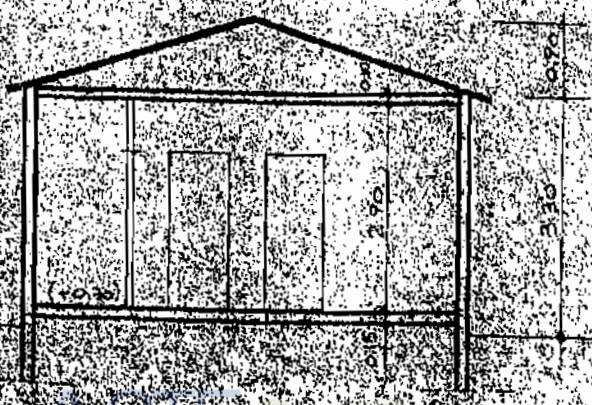

62.3

ASTE GIUDIZIARIE.IT  
SEZIONE B-B 1:100

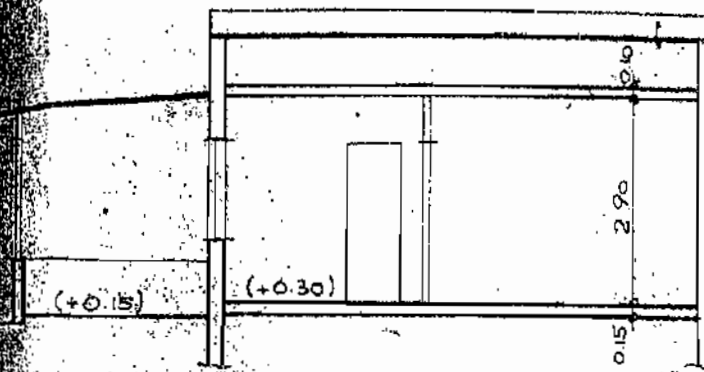

PROSPETTO PRINCIPALE 1:

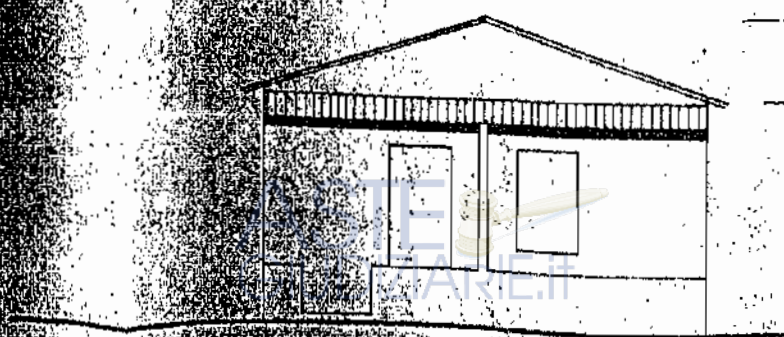

PROSPETTO LATERALE 1:100

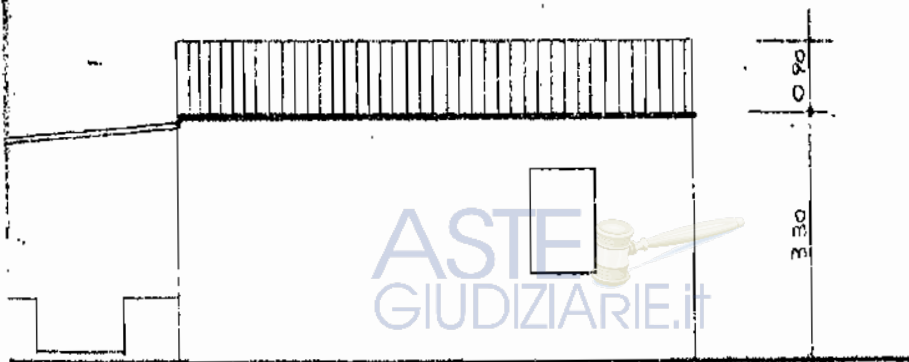

SUP. NETTA TOTALE	<u>MQ 41.20</u>
VOL.	$[(6.40 \times 7.35) \times (3.30 + \frac{0.0010001 \times 0.30}{2})]$
VOLUME	<u>Me. 169.30</u>

67.5

ARRE  
GIUDIZIARI

ARRE  
GIUDIZIARI

ARRE  
GIUDIZIARI

ARRE  
GIUDIZIARI  
100 DAL P.R.G. Sc. 15000



587

68



### Domanda relativa alla definizione degli illeciti edilizi.

Numero progressivo 1

(Il numero progressivo va indicato nei versamenti relativi all'oblazione e all'anticipazione degli oneri concessori)

RISERVATO AL COMUNE		
	Denominazione	Codice ISTAT
Regione		
Provincia		
Comune		
N. Protocollo		

COMUNE DI MINTURNO  
 Prov. di Latina  
 9 DIC. 2004  
 Prot. N. 24970

#### Dati relativi al richiedente

Cognome o denominazione

Nome

Codice Fiscale

Residenza anagrafica  
 Comune

Via e numero civico

#### Dati relativi all'illecito edilizio

Localizzazione  
 Comune

Via e numero civico

Catasto terreni foglio di mappa  numeri mappa

Catasto fabbricati foglio di mappa  numeri mappa  sub.

Immobile soggetto a vincoli di tutela SI[ ] NO[X] Area demaniale SI[ ] NO[X]

#### Descrizione sintetica dell'illecito edilizio

Realizzazione di locali cantina a servizio dell'abitazione esistente.

Destinazione d'uso  
(barrare la dizione che interessa)

Residenziale  [X]  
 Non residenziale  [ ] Destinazione:

Data di ultimazione

Tipologia di abuso

Stato dei lavori alla data del  Ultimato Si[ ] No[X] Parziale[X]



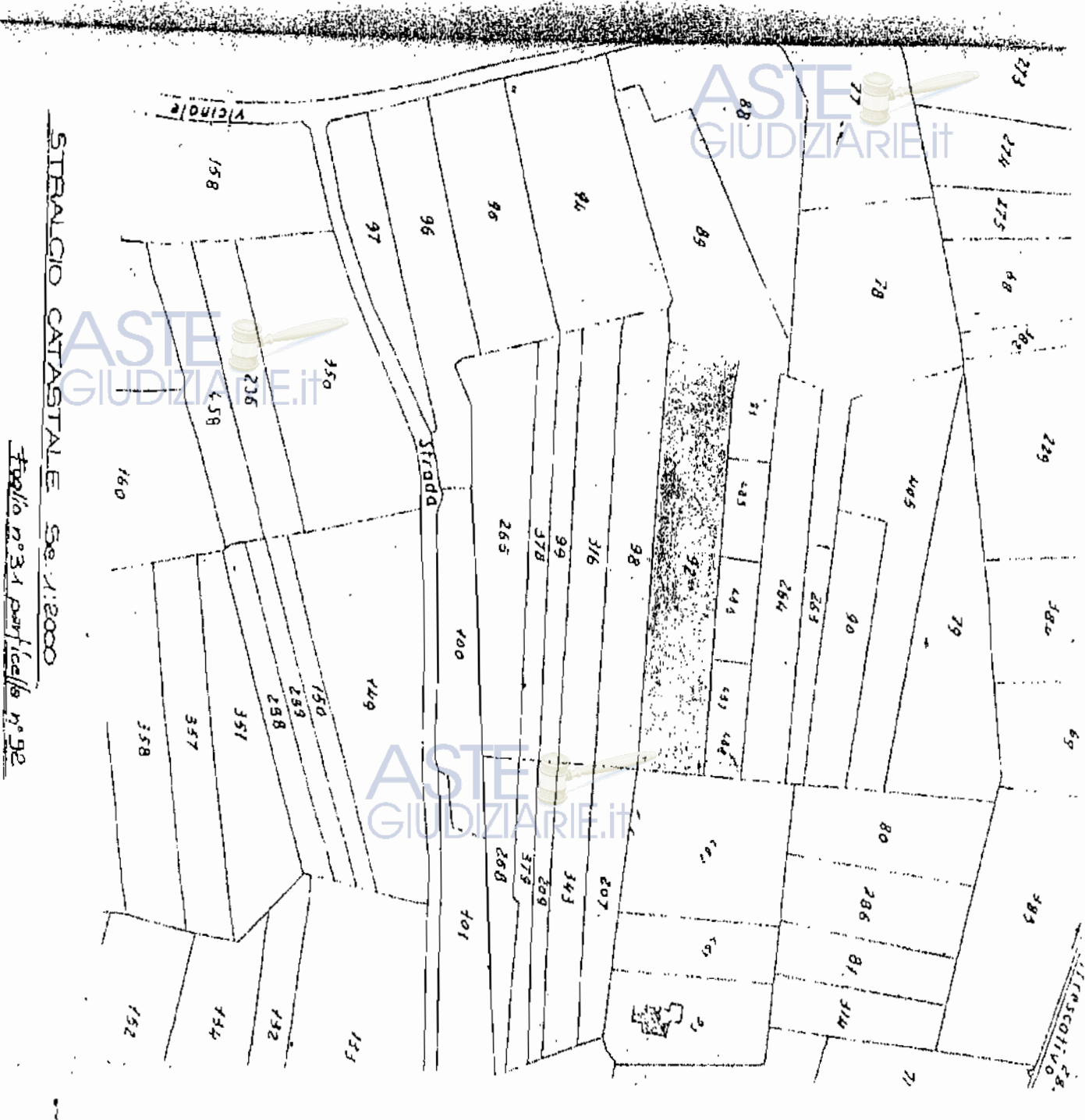

STRALCIO CATASTALE Sc. 1:2000

Foglio n° 31 part. cella n° 92



### Calcolo dell'oblazione

Tabella 1.a – tipologie di abuso con misure dell'oblazione espresse in valori al mq. Immobili residenziali

1. Superficie utile residenziale (mq)	2. Superficie non residenziale (mq)	3. Superficie complessiva (mq)	4. Tipologia dell'abuso	5. Misura oblazione (€/mq)	6. Importo totale dell'oblazione (€)
	21,50	12,90	1	100,00	1.290,00
			2		
			3		
Totale					1.290,00

La superficie non residenziale (n.2) deve essere moltiplicata per il coefficiente 0,60

La superficie complessiva (n.3) è data dalla somma della superficie utile abitabile (n.1) e dalla Superficie non residenziale (n.2)

Tabella 1.b – tipologie di abuso con misure dell'oblazione espresse in valori al mq. Immobili non residenziali

1. Superficie utile (mq)	2. Superficie pertinenze (mq)	3. Superficie complessiva (mq)	4. Tipologia dell'abuso	5. Misura oblazione (€/mq)	6. Importo totale dell'oblazione (€)
			1		
			2		
			3		
Totale					

Tabella 2 – Tipologie di abusi con valore fisso dell'oblazione.

1. Tipologia dell'abuso	2. Importo dell'oblazione
4	
5	
6	
Totale	

### Calcolo dell'anticipazione degli oneri concessori

Tabella 3 - Nuove costruzioni, ampliamenti

1. Numero abitanti	2. Misura dell'anticipazione (€/mq)	3. Superficie complessiva (mq)	4. Importo totale dell'anticipazione (€)
Fino a 10.000			
Da 10.001 a 100.000	110,00	12,90	1.419,00
Da 100.001 a 300.000			
Oltre 300.000			
Totale			1.419,00

Tabella 4 - Ristrutturazioni e modifiche

1. Numero abitanti	2. Misura dell'anticipazione (€/mq)	3. Superficie complessiva (mq)	4. Importo totale dell'anticipazione (€)
Fino a 10.000			
Da 10.001 a 100.000			
Da 100.001 a 300.000			
Oltre 300.000			
Totale			



68-3

dati relativi al versamento



Tabella	Descrizione	Importo	Rate
Tabella 1.a/b	Totale da versare	1.290,00	$1.290,00 \times 0,30 = 1.290,00$
	Totale versato	1.290,00	
	Resta da versare	0,00	/2
	Importo rate		seconda rata terza rata
Tabella 2	Totale da versare		
	Totale versato		
Tabella 3	Totale da versare	1.419,00	$1.419,00 \times 0,30 = 500,00$
	Totale versato	500,00	
	Resta da versare	919,00	/2
	Importo rate	459,50	seconda rata terza rata
Tabella 4	Totale da versare		$\times 0,30 =$
	Totale versato		
	Resta da versare		/2
	Importo rate		seconda rata terza rata

legati:

- Attestazione del versamento dell'oblazione
- Attestazione dell'anticipazione degli oneri concessori
- Dichiarazione ai sensi dell'art.4 della legge 4 gennaio 1988, n.15
- Documentazione fotografica
- Perizie giurate sulle dimensioni e sullo stato delle opere
- Altro (specificare)
- Attestazione del versamento dell'incremento del 10% dell' oblazione (€ 129,00)

data 01/12/04

firma del richiedente [redacted]

CONTI CORRENTI POSTALI - Attestazione di Versamento C/C n. 7 € w/c/c.n. 13379045		CONTI CORRENTI POSTALI - Attestazione di Versamento sul C/C n. 255000	
Importo in lettere: [redacted] di Euro [redacted]		Importo in lettere: Milleduecentonovanta/00 di Euro 1290,00	
REGIONE: [redacted] C/C intestato a: COMUNE DI MINTURNO - SERV.		INTESTATO A: Poste Italiane spa oblazione condono edilizio	
VIA P. DI [redacted] MINTURNO (LT)		CAUSALE: Rata per oblazione condono edilizio L.326/2003	

140/112 00 31  
 10053  
 1VEY 0815  
 C/C 13379045

140/112 00 31-1-04 112  
 10051  
 1VEY 0815  
 C/C 00235000

# DOCUMENTAZIONE FOTOGRAFICA

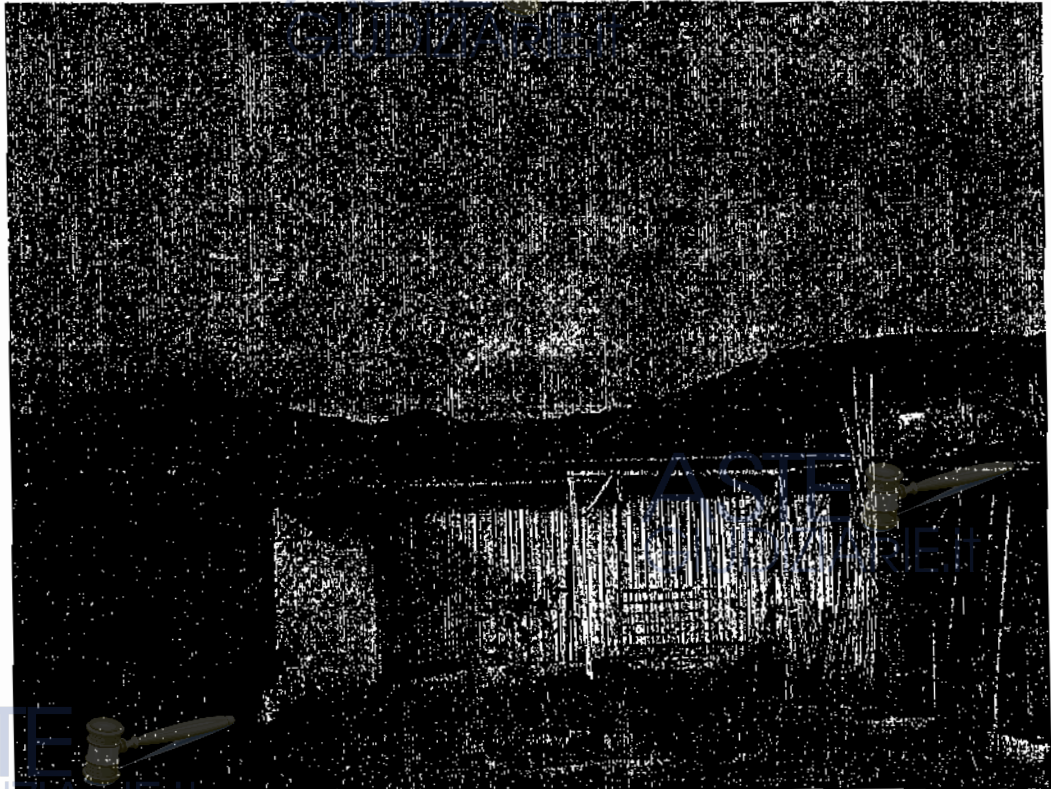

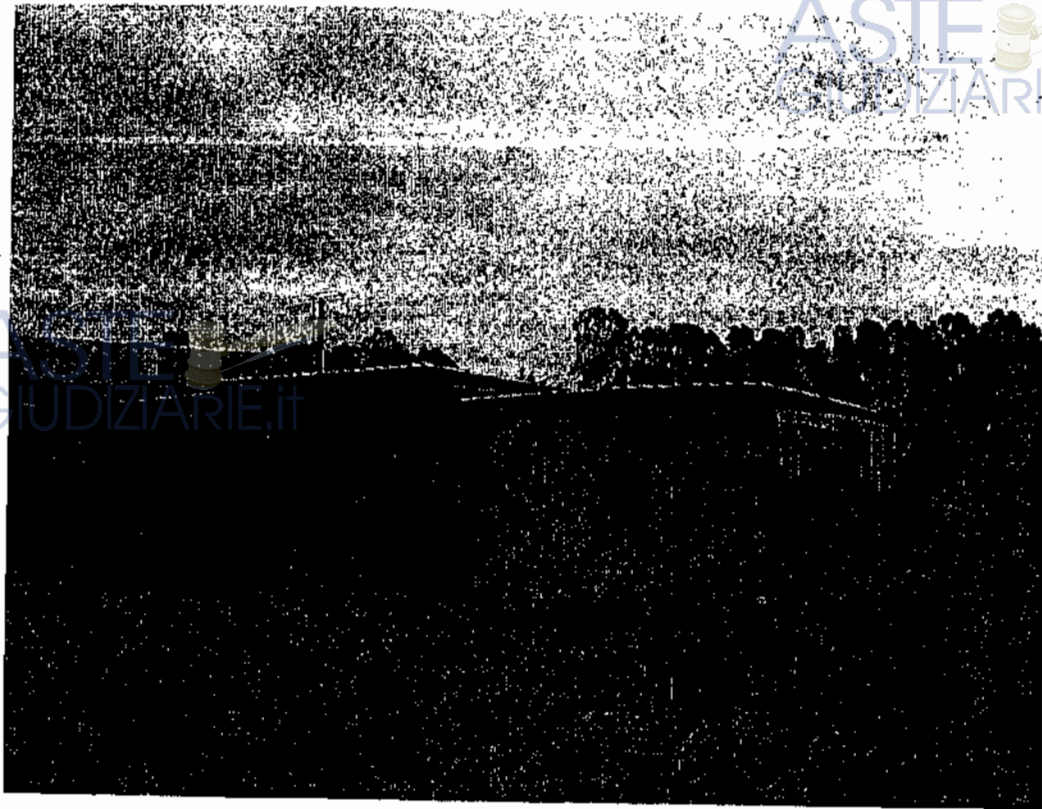

ASTE  
GIUDIZIARIE.it

ASTE  
GIUDIZIARIE.it



ASTE  
GIUDIZIARIE.it

ASTE  
GIUDIZIARIE.it

ASTE  
GIUDIZIARIE.it

### Dichiarazione resa ai sensi dell'articolo 4 della Legge 15/1968

(Esente da imposta di bollo ai sensi dell'art. 37 del Dpr 28 dicembre 2000, n° 445)



Il/La sottoscritto/a \_\_\_\_\_  
\_\_\_\_\_ residenza in \_\_\_\_\_  
a \_\_\_\_\_

qualità di PROPRIETARIO

consapevole delle sanzioni penali richiamate dall'art. 76 del Dpr 28 dicembre 2000 n° 445, in caso di  
razioni mendaci e della decadenza dei benefici eventualmente conseguenti al provvedimento  
to sulla base di dichiarazioni non veritiere, di cui all'art. 75 del richiamato Dpr;  
ai sensi e per gli effetti dell'art. 47 del Dpr n° 445/2000 e dell'art. 4 della legge n° 15/1968, sotto la  
la responsabilità

#### DICHIARA:

l'opera oggetto della richiesta di titolo abitativo in sanatoria è stata ultimata al rustico prima del 31  
2003, insiste su di un'area riportata al N.C.E.U. del Comune di Minturno al foglio 31  
ella 92 e fu costruita in proprio;  
zona urbanistica in cui ricade l'immobile alla data di inizio dei lavori era inquadrata quale zona EI  
la semplice, e alla data di fine dei lavori la situazione è rimasta immutata;  
area sulla quale sorge l'opera realizzata non è soggetta a vincoli;  
parte di immobile abusiva è attualmente utilizzata;  
immobile si compone di n° 1 piani fuori terra di cui mc. 67,83 realizzati abusivamente per  
l'adempimento;  
unità immobiliari dell'edificio non sono ancora accatastate;  
servizi a uso diretto del fabbricato sono acqua, luce;  
aree di pertinenza vengono utilizzate per parcheggio e verde;  
ogni ulteriore dettaglio, il sottoscritto rinvia all'istanza compilata sul modulo ministeriale e alla  
documentazione allegata alla stessa.  
Inoltre, in fine, alla presente il rilievo fotografico delle opere abusivamente realizzate;  
riserva di presentare ulteriore documentazione integrativa.

Il giorno 01/12/04

Firma autenticata del richiedente  
\_\_\_\_\_





**DICHIARAZIONE SOSTITUTIVA DELL'ATTO DI NOTORIETA'***ai sensi dell'art. 46 del D.P.R. n. 445 del 28 dicembre 2000*

Il sottoscritto

[REDACTED]

**CONSAPEVOLE CHE**

- ai sensi dell'art. 76 del D.P.R. 28 dicembre 2000, n. 445, le dichiarazioni mendaci, la falsità negli atti e l'uso di atti falsi sono puniti ai sensi del Codice Penale e delle leggi speciali in materia;
- ai sensi dell'art. 75 del D.P.R. 28 dicembre 2000, n. 445, in caso di dichiarazioni non veritiere il sottoscritto decade dai benefici conseguenti al provvedimento eventualmente emanato sulla base della presente dichiarazione;
- ai sensi e per gli effetti dell'art. 46 del D.P.R. 28 dicembre 2000, n. 445, sotto la propria responsabilità,

**DICHIARA**

- di non avere carichi pendenti in relazione ai delitti di cui agli artt. 416-bis, 648-bis e 648-ter del Codice Penale.

NAPOLI, 1 dicembre 2004

IN FEDE

[REDACTED]

Esente da imposta di bollo ai sensi dell'art. 37 del D.P.R. 445/2000.

619

COMUNE DI MINTURNO  
Prov. di Latina  
29 DIC. 2005  
Prot. N. 27343

68.41

AL SIGNOR SINDACO DEL  
COMUNE DI MINTURNO

ASTE  
GIUDIZIARIE.it

Richiedente: [REDACTED]

Oggetto: Trasmissione documenti pratica condono edilizio L. 326/03

Prot. 24970 del 9/12/2004 U.T.C.

ASTE  
GIUDIZIARIE.it

Con la presente si trasmette, in allegato, la seguente documentazione:

A) Ricevuta versamento oblazione:

2° rata € \_\_\_\_\_ data \_\_\_\_\_ N. vers. \_\_\_\_\_

3° rata € \_\_\_\_\_ data \_\_\_\_\_ N. vers. \_\_\_\_\_

Saldo € \_\_\_\_\_ data \_\_\_\_\_ N. vers. \_\_\_\_\_

B) Ricavuta versamento oneri concessori:

2° rata € 459,50 data 21/04/05 N. vers. 4

3° rata € 459,50 data 21/09/05 N. vers. 26

Saldo € \_\_\_\_\_ data \_\_\_\_\_ N. vers. \_\_\_\_\_

C) Altra documentazione:

DOCUMENTAZIONE FOTOGRAFICA;

COPIA RICEVUTA DI AVVENUTO ACCATAMENTO;

PERIZIA GIURATA;

CERTIFICATO DI IDONEITA' SISMICA;

ALTRO \_\_\_\_\_

ASTE  
GIUDIZIARIE.it

Minturno, li 29/12/2005

D.61

Con Osservanza

[REDACTED]

ASTE  
GIUDIZIARIE.it

68.12



CONTI CORRENTI POSTALI - Anversa      CONTI CORRENTI POSTALI - Anversa di Versamonte      Ba

€ sul C/C n. <b>133</b>	€ sul C/C n. <b>13379045</b>
di Euro <input type="text"/>	di Euro <input type="text"/> <b>459,50</b>
importo (in lettere) <b>Quattrocento</b>	importo (in lettere) <b>Quattrocentocinquanta euro e 50</b>
C/C intestato a <b>COMUNE DI</b>	C/C intestato a <b>COMUNE DI MINTURNO - SERV. TESORERIA</b>
<b>VIA P. DI PIEMONTE - 04</b>	<b>VIA P. DI PIEMONTE - 04026 MINTURNO (LT)</b>
eseguita da <b>[redacted]</b>	eseguita da <b>[redacted]</b>
residente in <b>[redacted]</b>	residente in <b>[redacted]</b>

14/07/12  
 10033- €459,50  
 1VCA 0004  
 0/0 13379045



CAUSALE **ONERI LEGG 3° RPTA**      CAUSALE **ONERI LEGGE 10/77 L. 326/03 3° RPTA**

Ufficio Provinciale di LATINA - Territorio  
Servizio di Pubblicità Immobiliare

Data 13/12/2012 Ora 11:21:44  
Pag. 1 - Segue



**Ispezione ordinaria a pagamento**  
per immobile

Protocollo di richiesta NA 296023 del 2012  
Ricevuta di cassa n. 36792  
Ispezione n. NA 296029/3 del 2012  
Inizio ispezione 13/12/2012 11:21:35

Richiedente

**Dati della richiesta**

Immobile: Comune di MINTURNO (LT)  
Tipo catasto : Terreni  
Foglio : 31 - Particella 92

**Situazione aggiornamento**

Periodo informatizzato dal 24/06/1992 al 12/12/2012

**Elenco immobili**

Comune di MINTURNO (LT) Catasto Terreni

1. Sezione urbana - Foglio 31 Particella 92 Subalterno -

**Elenco sintetico delle formalità, in ordine cronologico, in cui è presente l'immobile richiesto**

1. TRASCRIZIONE del 01/08/1996 - Registro Particolare 9958 Registro Generale 13994  
Pubblico ufficiale PRESIDENTE GIUNTA REG. DEL LAZ Repertorio 1220 del 23/07/1996  
ATTO AMMINISTRATIVO - COSTITUZIONE SERVITU' COATTIVA  
Nota disponibile in formato immagine
2. ISCRIZIONE del 06/05/2005 - Registro Particolare 3676 Registro Generale 13735  
Pubblico ufficiale GEST LINE S.P.A. Repertorio 120084/71 del 14/04/2005  
IPOTECA LEGALE derivante da IPOTECA LEGALE AI SENSI ART.77 DPR 602/73 MODIFICATO DAL D.LGS.  
46/99 E DAL D.LGS. 193/01  
Nota disponibile in formato elettronico
3. ISCRIZIONE del 22/11/2005 - Registro Particolare 12183 Registro Generale 38322  
Pubblico ufficiale GEST LINE S.P.A. Repertorio 168600/71 del 26/10/2005  
IPOTECA LEGALE derivante da IPOTECA LEGALE AI SENSI ART.77 DPR 602/73 MODIFICATO DAL D.LGS.  
46/99 E DAL D.LGS. 193/01  
Nota disponibile in formato elettronico
4. TRASCRIZIONE del 07/11/2007 - Registro Particolare 19613 Registro Generale 38731  
Pubblico ufficiale UFFICIO DEL REGISTRO Repertorio 8863/4170 del 07/12/1999  
ATTO PER CAUSA DI MORTE - CERTIFICATO DI DENUNCIATA SUCCESSIONE  
Nota disponibile in formato elettronico
5. TRASCRIZIONE del 13/02/2008 - Registro Particolare 2435 Registro Generale 4214

**Ispezione ordinaria a pagamento**  
per Immobile

Protocollo di richiesta NA 296023 del 2012  
Ricevuta di cassa n. 36792  
Ispezione n. NA 296029/3 del 2012  
Inizio ispezione 13/12/2012 11:21:35

Richiedenti 

**Elenco sintetico delle formalità, in ordine cronologico, in cui è presente  
l'immobile richiesto**

Pubblico ufficiale UFFICIO DEL REGISTRO Repertorio 213/45 del 01/03/2007  
ATTO PER CAUSA DI MORTE - CERTIFICATO DI DENUNCIATA SUCCESSIONE  
Nota disponibile in formato elettronico

6. TRASCRIZIONE del 13/02/2008 - Registro Particolare 2437 Registro Generale 4216  
Pubblico ufficiale UFFICIO DEL REGISTRO Repertorio 513/48 del 16/05/2007  
ATTO PER CAUSA DI MORTE - CERTIFICATO DI DENUNCIATA SUCCESSIONE  
Nota disponibile in formato elettronico

ASTE  
GIUDIZIARIE.it

ASTE  
GIUDIZIARIE.it

ASTE  
GIUDIZIARIE.it

**Ispezione ordinaria a pagamento**

Protocollo di richiesta n. NA 296023 del 2012

Ispezione n. NA 296044/4 del 2012

Inizio Ispezione 13/12/2012 11:24:33

Richiedente LEMMO

Tassa versata € 4,00

**Nota di iscrizione**

Registro generale n. 38322

Registro particolare n. 12183

Presentazione n. 61 del 22/11/2005

**Sezione A - Generalità**

**Dati relativi al titolo**

Descrizione ATTO AMMINISTRATIVO

Data 26/10/2005

Pubblico ufficiale o GEST LINE S.P.A.

Autorità emittente

Sede NAPOLI

(NA)

Numero di repertorio 168600/71

Codice fiscale 07843060638

**Dati relativi all'ipoteca o al privilegio**

Specie dell'ipoteca o del privilegio IPOTECA LEGALE

Derivante da 300 IPOTECA LEGALE AI SENSI ART.77 DPR 602/73 MODIFICATO DAL D.LGS. 46/99 E DAL LGS. 193/01

Capitale € 6.547,90

Tasso interesse annuo -

Tasso interesse semestrale -

Interessi -

Spese -

Totale € 13.095,80

Presenza di condizione risolutiva - Durata -

**Altri dati**

Non sono presenti nella sezione D parti libere relative alle sezioni A, B e C

**Dati riepilogativi**

Unità negoziali 1

Soggetti a favore 1

Soggetti contro 1

**Sezione B - Immobili**

Unità negoziale n. 1

**Immobile n. 1**

Comune F224 - MINTURNO (LT)

Catasto TERRENI

Foglio 31 Particella 92

Natura T - TERRENO

Indirizzo LOC. RINFRESCATIVO

Subalterno -

Consistenza 37 are 36 centiare

N. civico -

**Immobile n. 2**

Comune F224 - MINTURNO (LT)

Catasto FABBRICATI

Sezione urbana - Foglio 31 Particella 92

Natura A4 - ABITAZIONE DI TIPO

Subalterno 1

Consistenza 3.5 vani

**Ispezione ordinaria a pagamento**

Protocollo di richiesta n. NA 296023 del 2012

Ispezione n. NA 296044/4 del 2012

Inizio Ispezione 13/12/2012 11:24:33

Tassa versata € 4,00

Richiedente [REDACTED]

**Nota di iscrizione**

Registro generale n. 38322

Registro particolare n. 12183

Presentazione n. 61 del 22/11/2005

Indirizzo POPOLARE  
Plano T LOC. RINFRESCATIVO

N. civico -

**Sezione C - Soggetti**

A favore

Soggetto n. 1 In qualità di

[REDACTED]

Relativamente all'unità negoziale n. 1 Per il diritto di PROPRIETA'  
Per la quota di 1/10

Contro

[REDACTED]

**Sezione D - Ulteriori informazioni**

Descrizione della condizione risolutiva cui è sottoposta l'ipoteca e/o dei titoli di credito allegati (ovvero altri prospetti che si ritiene utile pubblicare)





La presente si riferisce a un caso  
relativo a fattispecie dell'articolo  
226 bis del codice penale.

[Redacted]

La presente si riferisce a un caso di boia  
essendo a carico del p. r. [Redacted].  
La signora Nicoletta esponente della  
sezione di [Redacted] [Redacted] [Redacted]  
inoltre a carico e fattispecie del

Articolo 226 bis  
Polizia

La presente si riferisce a un caso di boia  
essendo a carico del p. r. [Redacted] [Redacted]  
relativo a un caso di boia  
Il giorno 8 ottobre la signora  
si recò in Procura di [Redacted]  
della signora [Redacted] la presente  
in riferimento a un caso, relativo a parte  
della storia della cartina che ha in  
carico [Redacted] [Redacted]  
che la cartina è relativa a un caso  
di un proprietario [Redacted]  
[Redacted] [Redacted] [Redacted] [Redacted]  
[Redacted] [Redacted] [Redacted] [Redacted]

GRUPPO DELLA PROCURAZIONE DI NAPOLI  
DOTT. MAG. AND PATRIZIA  
TO ALL'ALBO  
PROVALE  
51815

La ricerca presso la banca d'opera  
Tedesca e l'altro ente con cui si  
occupa dell' [redacted]  
figlia di [redacted] la ricerca  
effettuata in vista della dell'ente  
la perizia e fotografica. [redacted]

La ricerca presso la [redacted] e  
vissuta il [redacted] con  
sulle [redacted] occupati del [redacted]  
[redacted] del [redacted]  
il quale [redacted] effettuato  
presso l'ente [redacted] con  
di [redacted] o [redacted]  
realtà [redacted] [redacted] presso  
i [redacted] uffici del [redacted]  
Comune. [redacted] [redacted] di [redacted]  
occupati [redacted] occupati del [redacted]  
[redacted] [redacted] delle [redacted]  
[redacted] non [redacted] [redacted]  
[redacted] [redacted] [redacted] [redacted]  
[redacted] [redacted] [redacted] [redacted]  
[redacted] [redacted] [redacted] [redacted]  
[redacted] [redacted] [redacted] [redacted]

ASTE  
GIUDIZIARIE.IT

ASTE  
GIUDIZIARIE.IT

ASTE  
GIUDIZIARIE.IT

ASTE  
GIUDIZIARIE.IT

ISTITUTO  
PRO  
CASA

Il giorno, genitoriale del ...  
giugno ha ricevuto a ...  
una ... occupato del  
ny. [redacted] sul posto ricevuto

Le prove del ny. [redacted]  
[redacted] i quali ...  
della ... di ...  
i den ... al posto ...  
effettivo in ...  
della ... a ... ny.

[redacted] di ...  
siti in ...  
di ...  
A.S.L. di ...  
C.C. ...  
ambulatorio ...  
comuni. ...  
[redacted] ...  
ripartita ...  
di ...

[redacted] ...  
alle ...  
vato del ...  
[redacted]

[redacted]

2009  
11/11/2009  
11/11/2009  
11/11/2009

ASTE  
GIUDIZIARIE.IT

ASTE  
GIUDIZIARIE.IT

OTT. ING. PATRIZIA  
PROFESSIONALE  
COL. N. 11615

Sei posto da veniente univernu e rinfuribile  
Un'e - sp' r'elso del l'ere le' anore 1507

Comeriu anore e r'ipol'g' o l'ep' o le fou  
n' fronte esceptabile univernu e casindi  
del d'eyo l'ep' p'rocesso delle p'ora e opan

est d'eyo - de ponet n' fronte o folk  
ad'v'it, la m'ist'ia front. rep. d' r'el'at'io  
con er'it' femineche. Ce r'ep'ient, s'ore  
r'emerit'it'. Se l'ole o l'ep'ato d'ien

p'iceo lo s'op'p'alo oale ano r'inter'et'at  
de er'it' femineche; d'ole lo l'ep'ole l'ep'ole  
u d' opan d' m'and'ancea o'ol' r'ore - el.

un'f'm. ASTE GIUDIZIARIE.IT r'ore r'ep'ent  
d'ole - ce r'ep'ient eff'et'ore an r'el'at'io r'ep'ent  
e l'ep'ole del l'ere - la r'emerit'ia m'and'ancea

de. ce r'el'at'io r'ep'ent [REDACTED] p'or' r'ep'ent  
l' l'ere - de r'emerit'ia e r'emerit'ia.

[REDACTED]  
ASTE GIUDIZIARIE.IT  
[REDACTED]

carri bustelle - Il ny [redacted] & [redacted]  
di cui non [redacted] l'ora [redacted] e [redacted] [redacted]  
to delle [redacted] detto [redacted] [redacted]  
il [redacted] di [redacted] [redacted] con [redacted]  
stesso; stato [redacted] di [redacted]  
la [redacted] [redacted] [redacted] [redacted] della  
[redacted] e [redacted] [redacted] [redacted]  
per [redacted] [redacted] [redacted] [redacted]  
[redacted] [redacted] [redacted] [redacted] [redacted]  
de ny [redacted] per il giorno 17.05.2012  
alle ore 17,00.

Del [redacted] [redacted]

[redacted]

ASTE GIUDIZIARIE  
DOTT. ING. PATRIZIA  
LEMMO PATRIZIA  
ISCRITTO ALL'ALBO  
PROFESSIONALE  
C.O.P. 1/1015  
NOVEMBRE 1980

Il giorno 17.05.2012 alle ore 17,00 [redacted]  
concordato con il ny. [redacted] [redacted]  
ni [redacted] di [redacted] [redacted] [redacted]  
il [redacted] [redacted] [redacted] [redacted] [redacted]  
[redacted] [redacted] [redacted] [redacted] [redacted]  
[redacted] [redacted] [redacted] [redacted] [redacted]

INVIATA  
PATRIZIA  
INSCRITTO ALL'ALBO  
PROFESSIONALE  
N. 11615  
CANTINA DI ARROU

p. llo 33591 rel. 101-102. Del  
ident. fisco al p. l. p. llo 45 rel. 101  
Lo stesso ricorso che [ ] lo p. llo  
45 rel. 101 e' stato con cartella  
mura fisco con lo p. llo 33591, rel.  
101-102. Quest. fisco con e' stato  
ripresentato agli ex. del cartello. Lo  
ricorso ricorso altro de parte della  
impetora del p. llo 33591 rel. 101-102  
e' stato presentato nel p. llo del  
ricorso fisco in cui si puo' pro  
venire l'altro con [ ]  
parto in cui si puo' fisco di  
in l'altro ricorso in temp. ricorso  
[ ] e' stato [ ]  
nel fisco fisco con [ ]  
della società fisco a reg. 101  
mezza evolutiva. Fisco la parte  
ritiene nel fisco app. nel  
stato societaria della società fisco  
est e' stato app. di fisco  
[ ] lo p. llo 33591 rel. 101-102  
almeno del p. llo 45 rel. 101 non  
[ ] chian. <sup>30. temp.</sup> est. era di fisco a  
lo fisco per la società fisco

ASTE  
GIUDIZIARI

ASTE  
GIUDIZIARI

ASTE  
GIUDIZIARI

ASTE  
GIUDIZIARI



Stampa circolare: TRIBUNALE CIVILE DI...  
CORTE DI...  
2011

ritenuto in un fossato...  
Piazza... e...  
il sabato...  
ny, P... - Le...  
effett...  
f...  
ca...  
[redacted]

4.05.2012 alle ore 16,00 [per] l'oc  
cena...  
P. via Zan...  
quello...  
raccom...  
S...  
Per...  
[redacted]

Stampa rettangolare: DOTT. ING. G...  
LEMMO PATR...  
[redacted]

[redacted]  
Il giorno 4.05.2012 alle ore 16,00  
come...  
necess...  
a...  
le...  
quello...  
[redacted]  
[redacted]  
[redacted]

ASTE GIUDIZIARIE



continenza: riferisce che a ridotta efficienza  
in relazione a quanto detto sopra  
e d'aver constatato che l'atto  
collocato alla continenza del riparo  
di cui sopra l'on. D'Antonio si  
qualifica il [legale] riparo e  
da alcune esecuzioni le quali  
invece il fatto, in quanto al  
continenza il suo [D'Antonio]  
del [classificato]

[Redacted signature area]

Stampa circolare: **UFFICIO DEL TRIBUNALE DI NAPOLI**  
DOTT. ING. **LEANO PATRIZIA**  
PROFESSORE  
51014 NAPOLI

Stampa rettangolare: **UFFICIO DEL TRIBUNALE DI NAPOLI**  
DOTT. **ALBERTO**  
PROFESSORE  
51014 NAPOLI

Il mio intervento al giorno 11/11/03  
fatto a [redacted] a nome di [redacted]  
in [redacted] in quanto da me  
ottenuto [redacted] [redacted] [redacted]  
in [redacted] [redacted] [redacted] e [redacted]  
contenute il n. [redacted] [redacted] proprietà  
di [redacted] [redacted] [redacted] [redacted] [redacted]  
genit. dell' [redacted] [redacted] [redacted]  
al [redacted] [redacted] [redacted] [redacted] [redacted]  
[redacted] il n. [redacted] [redacted]  
quale continenza e [redacted] [redacted] [redacted] [redacted]  
e [redacted] [redacted] [redacted] [redacted] [redacted]  
[redacted] [redacted] [redacted] [redacted] [redacted] [redacted]  
[redacted] [redacted] [redacted] [redacted] [redacted] [redacted]

anni, e non in altre sedi.  
rispetto a lei, lo stesso procedimento  
di presentarsi, le fotografie e delle  
catture e delle foto: ad esempio  
nelle fotografie sono

[REDACTED] aveva due i capi  
[REDACTED] e [REDACTED]  
[REDACTED]

con l'entrata in scena e rispondendo  
in maniera di ferro. Le si vede  
e viene i dati effettivi e i dati  
anche degli stessi e in alcune  
fotografie. Le si vede anche i dati  
tutti gli altri sono. Alle notizie  
della P.T.V. e della G.O. per  
per 100. Le si vede anche i dati  
e una di cui non si sa che si  
professionale ma non si sa  
sono stati effettuati. [REDACTED]  
[REDACTED] in questo momento  
incresci il padre Borzese di [REDACTED]  
era 3-4 anni fa per [REDACTED]  
di [REDACTED]

Per altri [REDACTED]

[REDACTED]

LEMMO PATRIZIA  
DOTT. ING.  
ISCRITTO ALL'ALBO  
PROFESSIONALE  
02/01615  
CANTIERE DI NAPOLI

Obbligato di fornire il verbale  
 in n. 33/2008 quale regolamento  
 di fornire lo stesso campione alla  
 nuova sede rettoria, firmando  
 nei termini apposti di fatto, con  
 questo punto al titolo di corso  
 - verso il titolo di base, rendere  
 del materiale, per lo stato e altro  
 o rispetto alle relazioni da parte  
 b. c. h. n. e. s. u. l. n. e. a.

ASTE  
 GIUDIZIARIE.IT

ASTE  
 GIUDIZIARIE.IT

ASTE  
 GIUDIZIARIE.IT

DEGLI INGEGNERI E PERITI  
 COTT. ING.  
 LEONARDO PATRIZIA  
 ISCRITTO ALL'ALBO  
 PROFESSIONISTICO  
 51011/1616  
 DI NAPOLI  
 ANNO 2008

ASTE  
 GIUDIZIARIE.IT

ASTE  
 GIUDIZIARIE.IT

ASTE   
GIUDIZIARIE.it

ASTE   
GIUDIZIARIE.it

ASTE   
GIUDIZIARIE.it

ASTE   
GIUDIZIARIE.it

ASTE   
GIUDIZIARIE.it