



N° 046

App. 1.1

Reg. Mod. 63

(Tassa ed Imposta Indiritta sugli

# REGISTRO PER LE TRASCRIZIONI

ASTE  
GIUDIZIARIE.it

Numero del giudizio e conto	COPIA DELLA NOTA
	Registro Gen. d'ordine Vol. _____ Numero _____
	con riferimento allo stato di fatto in cui l'immobile si trova va come pervenuta.
	Prezzo lire cinquemilioni (l. 5.000.000=)
	Il tutto trascritto nel citato atto.



CONSERVATORIA DEI REGISTRI IMMOBILIARI DI NAPOLI I

NOTA DI TRASCRIZIONE

A FAVORE DI

PUBBL. L. 28  
Add. 28  
Cas. R.G. 2591  
Form. 2051



Società "Figli di

[REDACTED]

CONTRO

carbia  
tribut.

11/12

[REDACTED]

potec.  
No cas. r. g.  
reg. part.  
Tit. e note  
Scritturato  
Erario  
Enolum.  
Total  
lire

dall'atto è coniugata con

[REDACTED] con il quale si trova

in regime di comunione legale, benvero, però, il bene

(in oggetto è bene personale).

11/11

[REDACTED] domici-

(come risulta dall'atto è coniu

[REDACTED]

comunione legale, benvero, pe

ò, il bene in oggetto è bene personale).



[REDACTED]

Numero  
del  
repertorio:  
Volume  
e conto

COPIA DELLA NOTA

Art. 2.1

Data presentazione

Registro Gen. d'ordine Vol.

Numero

ASTE  
GIUDIZIARIE.it

[redacted] come risulta dall'atto è co  
niugata co [redacted]

[redacted] cui si trova in comunione lega-  
le, benvero però, il bene in oggetto è bene personale).

IN VIRTU' DI

atto per Notaio Miranda Gennaro 22 gennaio 1986, a re-  
gistrarsi, con cui [redacted]

stato il seguente cespite sito in Napoli sezione Se-  
condigliano e cioè:

terraneo al civico 40 di [redacted]

te con: Civico 11, proprietà era [redacted] tile civ.

12, e proprie [redacted]

riportato nel N.C.B.V. di Napoli, partita 64857, sez.

SEC, foglio 4, mappa 29/1, P. Zanardelli, 10, p. T. zona 4.

ct. A/5, cl. 4, vani 1, R.C. Lire 370. [redacted]

la vendita è seguita con ogni accessorio, accessione,

dipendenza, pertinenza, il tutto nello stato di fatto e

di diritto in cui il cespite alienato si trova e così

come agli alienanti pervenuto.

Prezzo Lire 5.000.000= pagato.



CONSERVATORIA DEI REGISTRI IMMOBILIARI DI NAPOLI I

NOTA DI TRASCRIZIONE

PUBBLICATA

Add. LUG 1987

Gas. R.G. 1-68-13

Form.

Rep. Part. 11670

IM.

A FAVORE DI

società in accomandita semplice

ale sociale Lire 20.000.000=, iscritt

ta alla Cancelleria Commerciale del Tribunale di Na-

poli il 21 marzo 1983 nn. 6478/182-80, iscritta al n.

323367 del Registro ditte.

- con l'oggetto CONTRO

come risulta

dall'atto (è nubile).

IN VIRTU' DI

atto per Notaio Miranda Gennaro 29 luglio 1987, con

cui [redacted] nato alla società: [redacted]

gli di [redacted]

[redacted] che ha acquistato i seguenti

espiti siti in Napoli sezione Secondigliano e pre-

cisamente:

- quartino matto di due compresi e ammezzato con ta-

vole sotto l'androne, alla Piazza Zanardelli 12 già

COPI DELLA NOTA

all. 3.1

mercato  
tel.  
orario:  
giorno:  
contato

Data presentazione

Registro Gen. d'ordine Vol.

Numero

ASTE GIUDIZIARIE.it

8, confinante con cortile comune, con proprietà

[REDACTED]

ASTE GIUDIZIARIE.it

A/5, classe 3, vani 1, R.C. Lire 310; mappa 32/4, V. Za

nardelli 12, piano 1, categ. A/5, classe 3, vani 1, R.C.

Lire 310, in ditta [REDACTED] 7/1903/

(1)

La vendita è seguita con ogni accessorio, accessione, dipendenza e pertinenza e nello stato di fatto e di diritto in cui i beni venduti si trovano e così come posseduti dalla alienante ed alla stessa pervenuti.

Prezzo Lire 11.000.000= pagato.

(1) Aggiungansi: "per 400/1000; [REDACTED] per

200/1000; [REDACTED] r 200/1000; [REDACTED]

[REDACTED] 200/1000."

[REDACTED]

ASTE GIUDIZIARIE.it

ASTE GIUDIZIARIE.it



mie sostanze: e f.

Lascio il terreno da me posseduto in Acerra, localit  Mauriel 10 in comune ed indiviso a tutti i miei sette figlioli

Lascio l'azienda commerciale di [redacted] a me intestata e sita in Napo li-Secondigliano al la Piazza Zanardelli W. 12, ai miei cinque figli maschi,

[redacted] di disponibile ed in comune ed indiviso tra loro agli stessi miei cinque figli maschi lascio i due terreni siti in Napo li-Secondigliano, alla Piazza Zanardelli 12 sempre in comune ed indiviso tra loro ed a titolo di disponibile unitamente al locale terreno sito nel fabbricato di Via Cassand n. 225 ed adibito a deposito.

Cos  in oltre dispongo degli altri miei beni:

a mio figlio [redacted] lascio i 1 quartino di tre vani ed accessori al secondo piano del fabbricato in Casavatore- Via E. de Nicola n. 22, nonch  i due quartini di due vani ed accessori siti sempre al secondo piano, segnati rispettivamente con gli interi n. 10, 12 e 13 ed accertati rispettivamente con le schede n. RI 0254420, 0254422, 0254423. A mia figlia [redacted] lascio in Via E. de Nicola n. 22

ASTE GIUDIZIARIE.it Pag. 4 - segue



in Casavatore i 1 quartino di due vani ed accessori  
al piano terra int. 5, ed il quartino di due vani ed  
accessori al primo (1°) piano int. 7 rispettivamente  
accatastati con schede n.ri 0254415, 0254417.

A mia figlia [redacted] lascio in Via E. de Nicola n. 22  
in Casavatore, i 1 quartino di due vani ed accessori  
al piano terra int. 4, i 1 quartino di tre vani ed  
accessori al terzo piano int. 17 ed i 1 quartino  
di due vani ed accessori al terzo piano int. 16,  
rispettivamente accatastati con schede n.ri 0254414  
1391839, 1391838.

A mio figlio [redacted] lascio, in Via E. de Nicola  
n. 22 in Casavatore i 1 quartino di tre vani ed ac-  
cessori al primo piano, nonché due quartini di due  
vani ed accessori sempre al primo piano segnati  
rispettivamente con gli interni n.ri 6-8-9, ed acca-  
-tastati ris- pettivamente con schede n.ri 0254416,  
0254416, 0254419 ed il sottoscala sito al piano ter-  
ra.

A mio figlio [redacted] lascio i 1 quartino di tre  
vani ed accessori, da lui attualmente abitato,  
sito a piano ammezzato del fabbricato in Via del  
Cassano n. 215, nonché, nel fabbricato di Via  
E. de Nicola n. 22 i due quartini di due vani ed  
accessori al piano terra int. 1 e 2 ed i 1 quartino

ASTE GIUDIZIARIE.it

ASTE GIUDIZIARIE.it 009295





viso tra tutti i miei figlioli, in proporzione dei  
diritti rispettivamente assegnati.

Il lastrico solare del piccolo fabbricato in Via  
E. de Nicola n. 22 in Casavatore, in fondo al cortile  
assegnato a mio figlio [redacted] è di esclusiva apparte-  
nza dello stesso.

Il lastrico solare dello stabile di Via Cassano n.  
215, va, per l'esatta metà ciascuno, ai figli [redacted]

[redacted] Tutte le altre parti comuni di tale  
fabbricato vanno ai predetti due figlioli in propor-  
zione dei rispettivi diritti.

Lascio a mia moglie [redacted] usufrutto  
e nuziorio su tutti gli innanzi descritti beni, nonché  
tutto quanto contenuto nella mia casa, ed il diritto  
di abitazione sulla stessa innanzi detta, raccoman-  
dando ai miei figlioli, di provvedere alle esigenze  
della madre con generosità e di permetterle di vivere  
nella stessa agiatezza nella quale è sempre vissuta.

Tutte le innanzi dette mie disposizioni vengono effet-  
tuate per quanto eccedesse le rispettive quote di  
legittima, a titolo di disponibile.

Raccomando ai miei figlioli di accettare pacifica-  
mente il presente mio testamento, in considerazione  
del bene che ho sempre voluto loro e dell'eguale  
trattamento che ho sempre dimostrato nei loro con-

Esenti.

I signori

l'eredità regolata dal testamento trascritto precisano che nella stessa sono compresi immobili in Napoli.

Il tutto come rilevasi da l citato atto Notaio Carlo Tafuri all'omale Pacciari pieno riferimento.

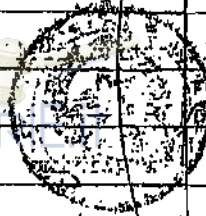



**Visura per immobile**  
 Situazione degli atti informatizzati al 20/04/2012

Data: 20/04/2012 Ora: 12:17:43  
 Visura n.: NA0239712 Page: 1

Fine

Dati della richiesta

Comune di NAPOLI ( Codice: F839)  
 Provincia di NAPOLI

Catasto Fabbricati  
 Unità immobiliare

Sez. Urb.: SEC Foglio: 6 Particella: 342 Sub.: 1

DATI IDENTIFICATIVI

N.	Sezione	Foglio	Particella	Sub	Zona	Meno	Categoria	Classe	Consistenza
1	Urban	6	342	1	4		C/1	9	76 m <sup>2</sup>

DATI DI CLASSAMENTO

Rendita

Euro 2.610,17 Impianto catastografico del 30/06/1987  
 L. 5.054,000

DATI DERIVANTI DA

Indirizzo

VIA DEL CASSANO n. 215 piano: T.

DATI ANAGRAFICI

CODICE FISCALE

DIRITTI E ONERI REALI

N.	Indirizzo	DENUNZIA (NEL PASSAGGI PER CAUSA DI MORTE) del 25/03/2006 n. 9174_1/2007 in atti dal 18/03/2007 (protocollo n. NA0215114) Registrazione: UII Sede: NAPOLI Volume: 45 ff. 213 del 01/03/2007 SIC C/SSIONE
1	[REDACTED]	[REDACTED]
2	[REDACTED]	[REDACTED]
3	[REDACTED]	[REDACTED]
4	[REDACTED]	[REDACTED]
5	[REDACTED]	[REDACTED]
6	[REDACTED]	[REDACTED]
7	[REDACTED]	[REDACTED]

- (1) Proprietà per 1/5
- (1) Proprietà per 1/5
- (1) Proprietà per 1/5
- (1) Proprietà per 1/5
- (1) Proprietà per 1/5
- (1) Proprietà per 1/5
- (1) Proprietà per 1/5

Rilasciata da: Ufficio Provinciale di NAPOLI Richiedente: LEMMO PATRIZIA CIU



Dichiarazione protocollo n. NA0012338 del 10/01/2013

**Agenzia del Territorio  
CATASTO FABBRICATI  
Ufficio Provinciale di  
Napoli**

Planimetria di u.i.u. in Comune di Napoli

Via Cassano

civ. 215

Identificativi Catastali:

Sezione: 88C

Foglio: 6

Particella: 342

Subalterno: 1

Compilata da:  
Lemmo Patrizia

Iscritto all'albo:  
Ingegnari

Prov. Napoli

N. 11615

Scheda n. 1 Scale 1:100

PIANO TERRA

ASTE  
GIUDIZIARIE.it

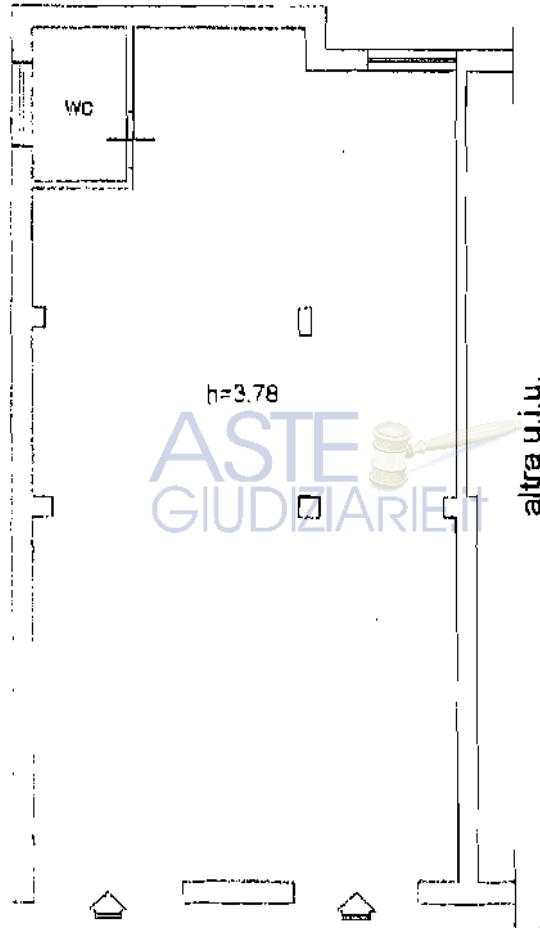

ASTE  
GIUDIZIARIE.it

ASTE  
GIUDIZIARIE.it

VIA DEL CASSANO

NORD



Ultima Planimetria in atti

Data: 07/02/2013 - n. NA0052789 - Richiedente ING. LEMMO PATRIZIA

Tot. schede: 1 - Formato di arch.: A4 (210x297) - Fogli di calcolo: 1



Ufficio Provinciale di Napoli - Territorio  
Servizi Catastrali

## Visura per immobile

Situazione degli atti informatizzati al 07/02/2013

Data: 07/02/2013 Ora: 11.57.07  
Visura n.: NA0352790 Pag.: 1

Fino

<b>Dati della richiesta</b>	Comune di NAPOLI (Codice: F839) Provincia di NAPOLI	
<b>Catasto Fabbricati</b>	Sez. Urb.: SEC Foglio: 6 Particella: 342 Sub.: 1	

N.	DATI IDENTIFICATIVI				DATI DI CLASSAMENTO				REDDITO	DATI DERIVANTI DA	
	Sezione	Foglio	Particella	Sub	Zona	Misc. Zona	Categoria	Classe			Consistenza
1	SEC	6	342	1	4		C1	9	76 mq	Euro 2.616,17	DIVERSA DISTRIBUZIONE DEGLI SPAZI INTERNI del 1901/2013 n. 7654. I/2013 in atti del 10/01/2013 (protocollo n. NA0012338) DIVERSA DISTRIBUZIONE DEGLI SPAZI INTERNI
<b>Indirizzo</b> V.A DEL CASSANO n. 213 parte T. <b>Annotazioni</b> classamento e rendite proposti (O.M. 701/94)											

N.	DATI ANAGRAFICI				CODICE FISCALE	DIRITTI E ONERI REALI
	DISCENDENZA (NEL PASSAGGI PER CAUSA DI MORTE) del 25/05/2006 n. 9174. I/2007 in atti del 16/03/2007 (protocollo n. NA0215114) Registrazione. UT Sede: NAPOLI - Volume: 45 n. 213 del 07/09/2007 SUCCESIONE	Ricevuta n. 18904	Tributi erariali: Euro 1,00			
1						(1) Proprietà per 1/3
2						(1) Proprietà per 1/3
3						(1) Proprietà per 1/3
4						(1) Proprietà per 1/3
5						(1) Proprietà per 1/3
6						(1) Proprietà per 1/3
7						(1) Proprietà per 1/3

Unità immobiliari n. 1  
Visura ordinaria Richiedente: ING. LEMMO PATRIZIA

\* Codice Fiscale Validato in Anagrafe Tribunale







# COMUNE DI NAPOLI

6<sup>a</sup> DIREZIONE — LAVORI E SERVIZI TECNICI

I. DIVISIONE — URBANISTICA

Prat. n. 169/1967 Licenza n. 484 Marche L. 200  
 bollo L. 100 — Totale L. 600 ( licenza )

Salvi i diritti dei terzi e sentito il parere della Commissione Edilizia espresso nella tornata del 28 agosto 1968

si concede la licenza edilizia al sig. [redacted] per la costruzione di un fabbricato composto di 2 piani, compreso il pianoterra, alla via del [redacted] secondigliola

in conformità dei grafici esibiti ed allegati

a firma dell'ing. Ugo Tafuri

e vistati per il Comune dall'ing. Capo Leone Aldo Visingardi

La presente licenza viene concessa alle seguenti condizioni:

1°) che sia rispettato il numero dei piani e che qualora, in sede esecutiva, per qualsiasi ragione dovesse essere abbassata la quota di imposta del fabbricato, anche la quota di copertura di esso dovrà essere abbassata in misura corrispondente;

2°) che nel fabbricato vengano installate le cassette per le lettere;

3°) che il concessionario ottemperi all'obbligo di presentare direttamente alla Prefettura di Napoli i calcoli per l'impiego del cemento armato in relazione al R.D. 16-11-1939, n. 2229, dandone contemporanea comunicazione alla sezione licenze edilizie del Comune di Napoli, almeno quindici giorni prima dell'inizio dei lavori;

4°) che l'interessato comunichi, con lettera raccomandata, allo Ispettorato Prov.le del Lavoro ed all'Ufficio Tecnico del Comune la data di inizio del lavoro, il nome del Direttore dei lavori e quello dell'Impresa appaltatrice coi rispettivi domicili;

5°) che l'interessato esponga la regolare tabella di cantiere con la indicazione dei nomi e domicili del proprietario, del direttore dei lavori e della ditta costruttrice;

6°) che siano osservate tutte le disposizioni legislative emanate in materia di edilizia privata;

7°) che per la esecuzione dei lavori di cui nella presente licenza il concessionario si munisca anche della licenza per le opere di fognatura approvate in base all'art. 16 ed altre disposizioni dei vigenti regolamenti per la fognatura degli edifici privati;

8°) che siano osservate tutte le altre norme dei vigenti regolamenti Municipali;

9°) « Ove gli impianti della pubblica illuminazione, comunque ricadenti su suolo pubblico, ostacolino in tutto o in parte la progettata costruzione, le spese per eventuali spostamenti, assicurazioni o modifiche, saranno a carico del richiedente della licenza; le opere dovranno preventivamente essere autorizzate dall'Ufficio per i Servizi Tecnici (VII Div.) e l'esecuzione di esse sarà affidata esclusivamente all'ENEL;

10°) che la sottopile dovrà essere dotata di una cassa di modulazione per le correnti generali relative ad una pila di 40 mm ca e della durata di 2 ore per cui alla sottopile pubblica fornita una quantità di energia uguale a quella che si influisce allo stato della sottopile totale del terreno sopra elemento sottopile su di esso;

11°) che il progetto esecutivo della condotta di modulazione e della rete di appoggio privata dovrà essere sottoposto alla preventiva approvazione dell'Ufficio di Appoggio del Comune in vista della richiesta della presente licenza;

12°) che i lavori abbiano inizio entro sei mesi dalla data della presente licenza per la domanda della licenza stessa.

12) all'istituto si sono verificati i casi di cui sopra e si è constatato che il terreno con riferimento in oggetto è stato in parte acquistato dalla Ditta specializzata che ha chiesto la licenza per l'installazione di una sottopile pubblica e per la costruzione di una condotta di appoggio privata. Si è constatato che il terreno con riferimento in oggetto è stato in parte acquistato dalla Ditta specializzata che ha chiesto la licenza per l'installazione di una sottopile pubblica e per la costruzione di una condotta di appoggio privata.

103

Validità mesi 12 dalla data di inizio lavori.

Allegati: 1/1000



ASTE GIUDIZIARIE.it

ASTE GIUDIZIARIE.it

ASTE GIUDIZIARIE.it

ASTE GIUDIZIARIE.it

PROGETTO PER LA COSTRUZIONE DI UN FABBRICATO IN NAPOLI SEZ. SECONDA - GIUGLIANO, ALLA STRADA PROV. DEL CASSANO.

IL PROGETTISTA

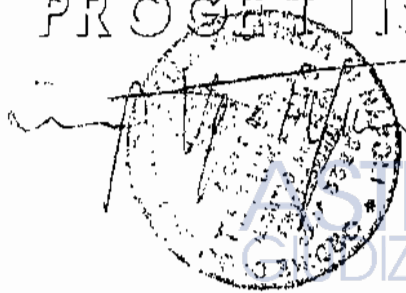

IL PROPRIETARIO



160-67

Commissione 10/771  
Pozzo Inservibile  
di Mutatori  
*[Signature]*



Ad. L.

ASTE  
GIUDIZIARIE.it

ASTE  
GIUDIZIARIE.it

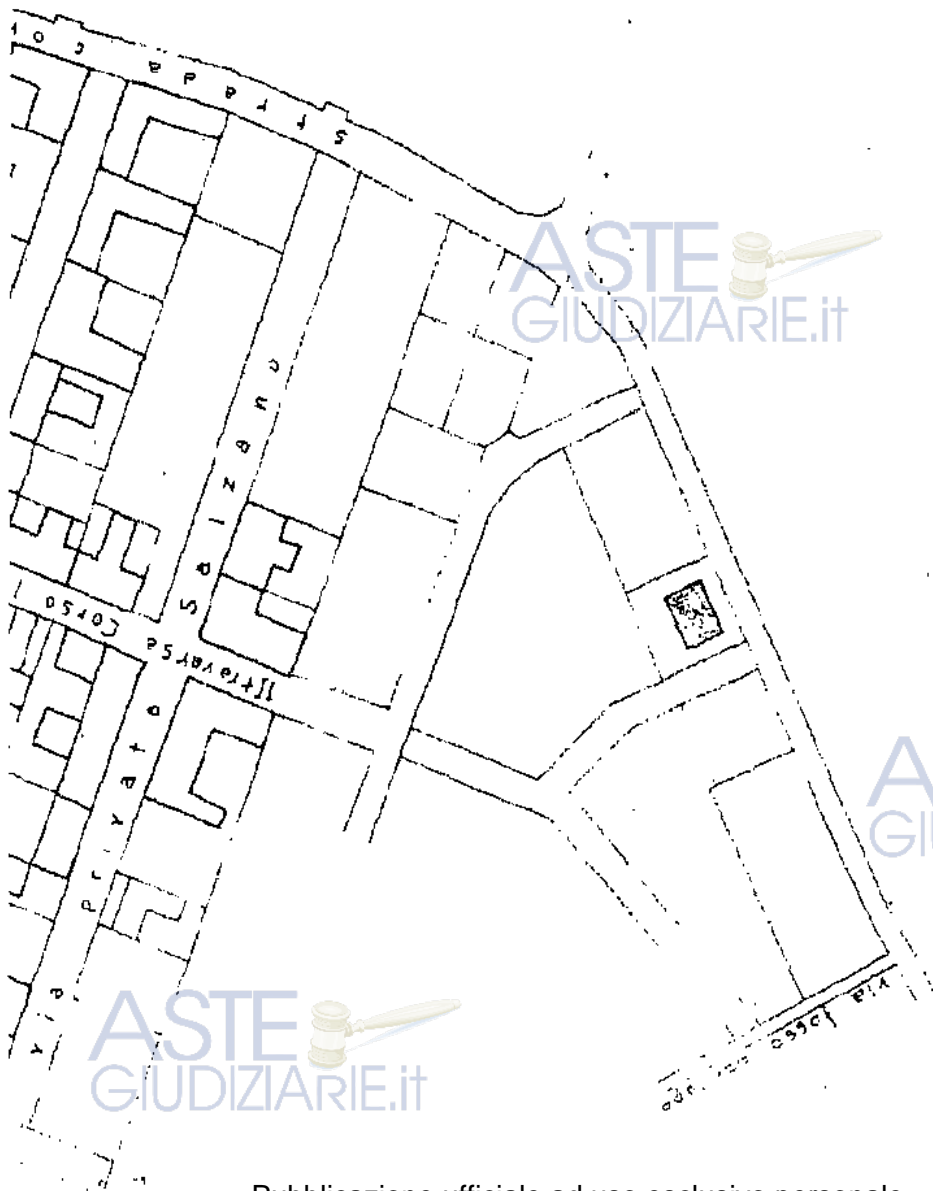

ASTE  
GIUDIZIARIE.it

ASTE  
GIUDIZIARIE.it

ASTE  
GIUDIZIARIE.it

11-2

c o n f i n e

ASTE GIUDIZIARIE.it

suolo libero prop stessa ditta

q. att. 0.85 - q. imp 1

ASTE GIUDIZIARIE.it

10.00

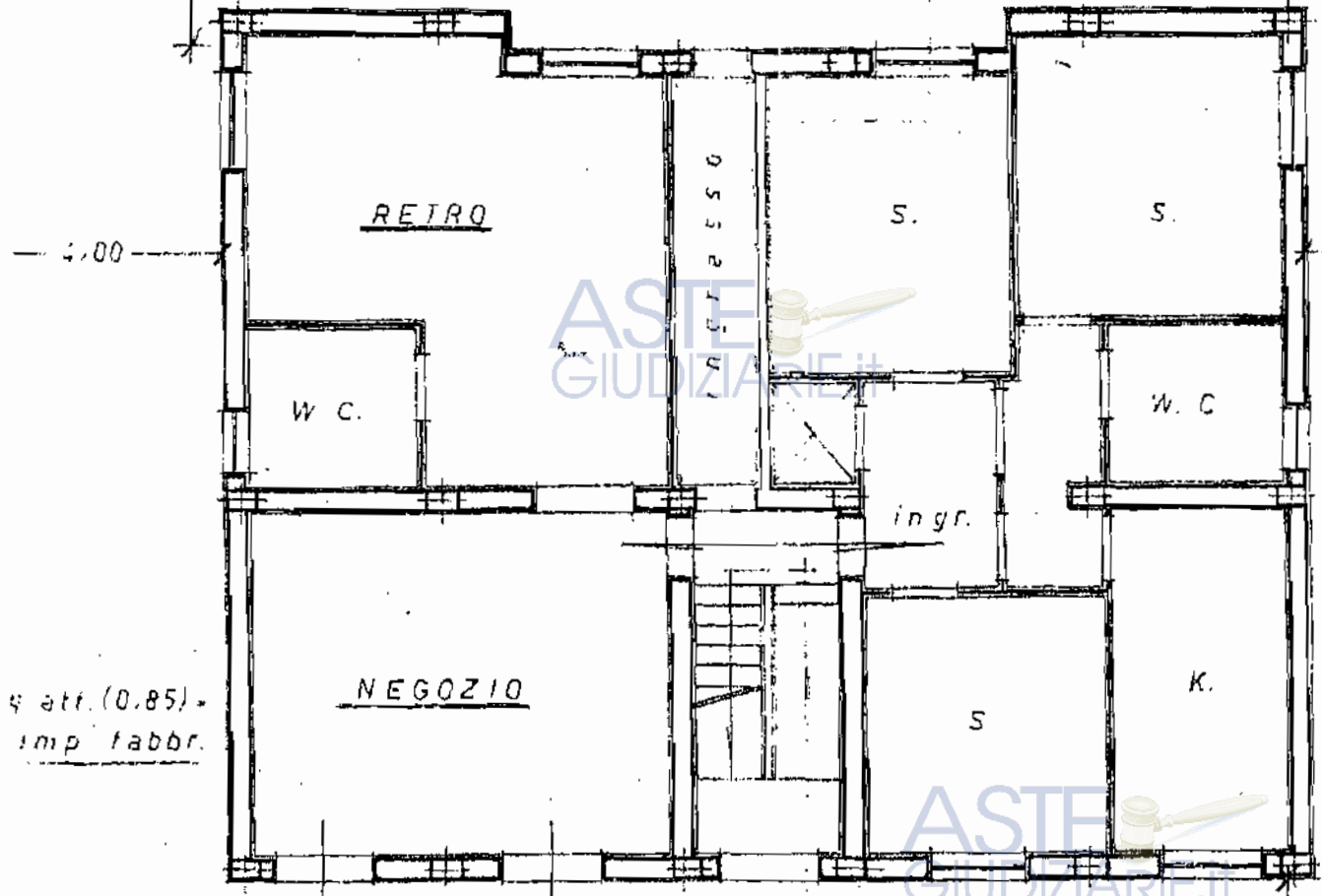
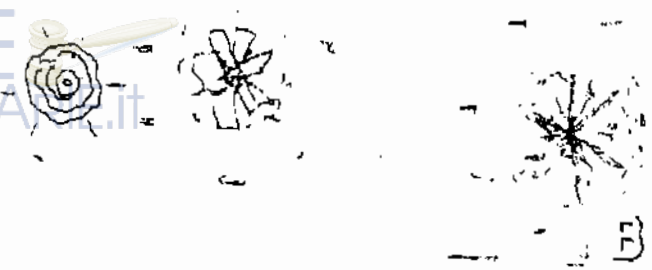

q. att. (0.85) - imp. fabbr.



ASTE GIUDIZIARIE.it

suolo prop. stessa ditta

STRADA PROVINCIALE DEL CASSANO (0.00)



UFFICIO DELLO STATO CIVILE  
CERTIFICATO DI MATRIMONIO



L'UFFICIALE DELLO STATO CIVILE  
sulle risultanze dei Registri di Stato Civile

dell'anno 1964, atto N. 32, P. II, s. A, sez X

certifica che:

[Redacted]  
[Redacted] A )  
Atto n. 163, P. 1, S. A, U. X

E

[Redacted]  
[Redacted]  
[Redacted]

HANNO CONTRATTO TRA LORO MATRIMONIO

[Redacted]



Il presente certificato non può essere prodotto agli organi della Pubblica Amministrazione o ai privati gestori di pubblici servizi-Art.18 L.183 del 12 Novembre 2011.



L'UFFICIALE di STATO CIVILE

[Handwritten signature]  
L'UFFICIALE di STATO CIVILE  
(NOME E COGNOME)

NAPOLI, 09/10/2012 [MERPE038]







COMUNE DI NAPOLI

Direzione Centrale  
Pianificazione e Gestione del Territorio – Sito Unesco  
Servizio Sportello Unico Edilizia Privata

ASTE  
GIUDIZIARIE.it

PG/2012 / 713105

20 SET. 2012

ASTE  
GIUDIZIARIE.it

All'Ing. Patrizia LEMMO  
C.T.U. Del Tribunale di Napoli  
Via Libertà IV trav. n.4  
80055 - Portici - Na

oggetto: acquisizioni informazioni titoli edilizi abilitativi.

Dati indicati dal richiedente:

Ubicazione : piazza Zanardelli n.7 -10 - 12

In riferimento alla richiesta PG - 2012 - 646555 del 10 / agosto 2012, e sulla scorta delle indicazioni fornite, si comunica, che da ricerche effettuate presso i nostri archivi, non risultano titoli edilizi abilitativi riferiti all'immobile e al nominativo in oggetto.

Il tecnico incaricato

ASTE  
GIUDIZIARIE.it

Via O. Massa n. 6 - 80133 Napoli - Italia - tel. (+039) 0817953389 - 0817953400

Fax (+039) 081 7953381

sportello.unico.edilizia@comune.napoli.it

COMUNE DI NAPOLI  
Direzione Centrale  
Pianificazione e Gestione del Territorio - sito Unesco  
Servizio Antiabusivismo e Condono Edilizio

ASTE  
GIUDIZIARIE.it

PROT. N. 103623  
DEL 06/02/2013

ASTE  
GIUDIZIARIE.it

Al C.T.U. Arch. Patrizia LEMMO

**OGGETTO:** Certificazione.

In riferimento alla Sua istanza prot. n. 986263 del 27/12/2012 si certifica che, da accertamenti effettuati presso i ns. archivi informatici, gestiti dalla Napoli Servizi S.p.A., non risultano pervenute istanze di condono edilizio Legge 47/85, Legge 724/94 e Legge 326/03 per abusi realizzati in Napoli alla Piazza Zanardelli n. 7/10/12 intestate alla Soc. [REDACTED]

L'Istruttore Direttivo Amm.vo  
D.ssa M. Rosaria Natale

Il Funzionario Ingegnere  
Rodrigo Salvati

ASTE  
GIUDIZIARIE.it

ASTE  
GIUDIZIARIE.it

Via Commisano Anneturo (ex Via Battagnello) Torre B - 80147 Napoli - Italia - tel. (+39) 081 7953911 - fax (+39) 081 7953904  
condono.edilizio@comune.napoli.it - www.comune.napoli.it

All.16

Rilievo piano terra Piazza Zanardelli n° 12.

SCALA 1:100

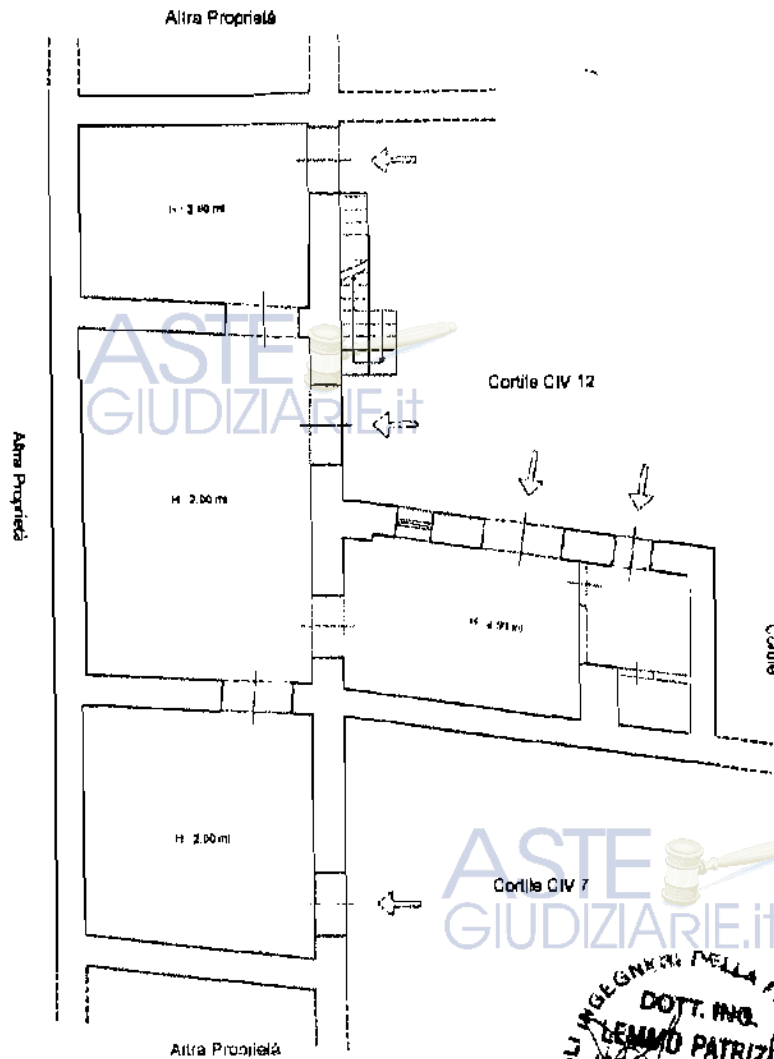

ntazione: 14/01/2000 - Data: 20/04/2012 - n. NA0239650 - Richiedente LEMMO PATRIZIA CTU

DULARIO  
n. n. 497



MINISTERO DELLE FINANZE  
DIPARTIMENTO DEL TERRITORIO

**CATASTO EDILIZIO URBANO** (RDL 13-4-1939, n. 6)

metrila di u.i.u. in Comune di NAPOLI via PIAZZA ZANARDEL



# Pianta Piano Terra

Proprietà Ciotola

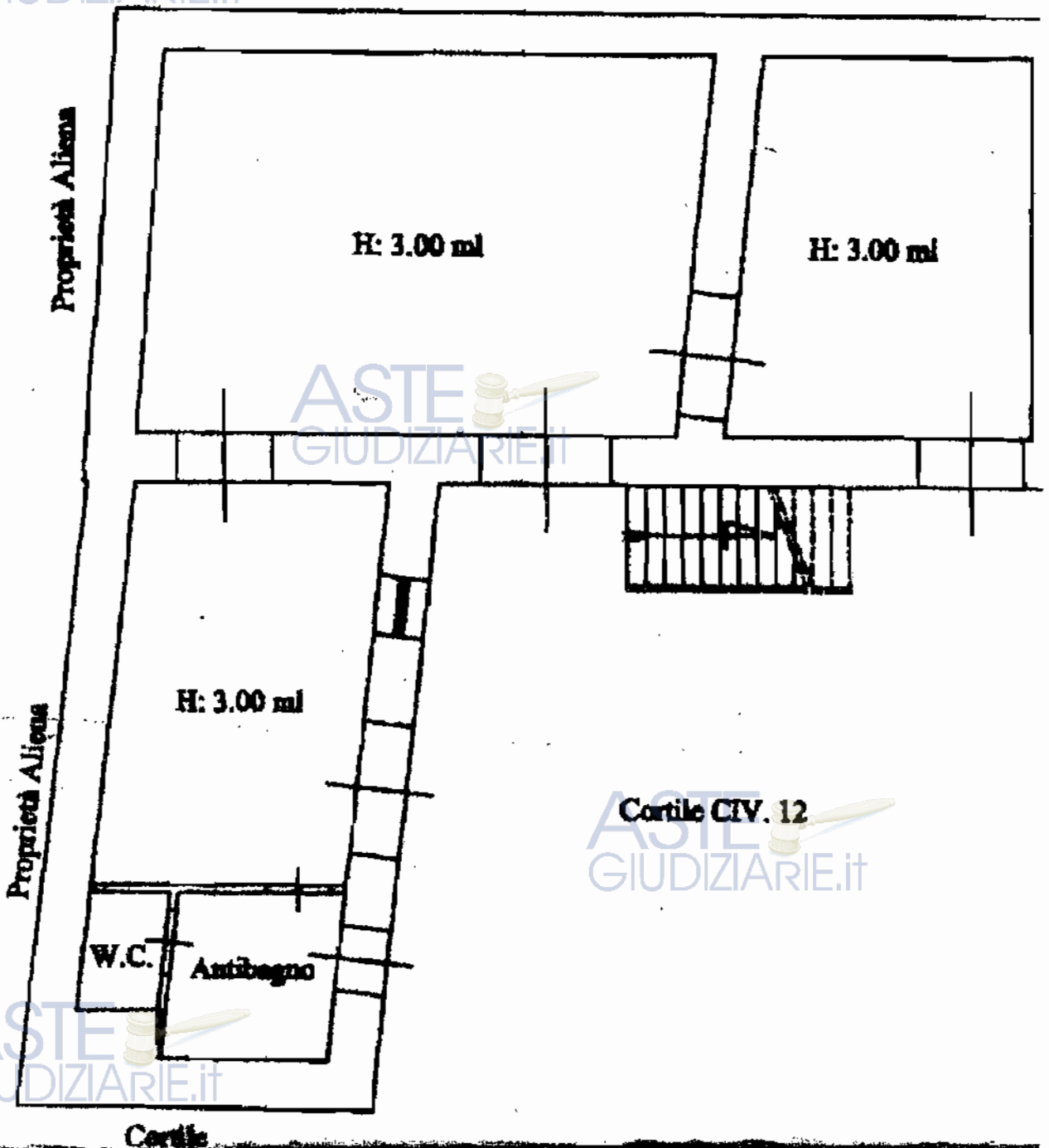

Cortile

MODULARIO  
n. 497



MINISTERO DELLE FINANZE  
DIPARTIMENTO DEL TERRITORIO  
**CATASTO EDILIZIO URBANO** (RDL 13-4-1939, n. 852)

MOD. 0N



Planimetria di u.i.u. in Comune di NAPOLI via Piazza ZANARDELLI civ. 7

Catasto dei Fabbricati - Situazione al 20/04/2012 - Comune di NAPOLI (8339) - < Sezione Urbana SEC Foglio 4 Particella 45 - Subalterno 101 >  
PIAZZA GIUSEPPE ZANARDELLI n. 7 piano: T.  
Catasto - altro foglio: < foglio del Piano >

ASTE  
GIUDIZIARIE.it

### Pianta Piano Terra

Proprietà Aliena

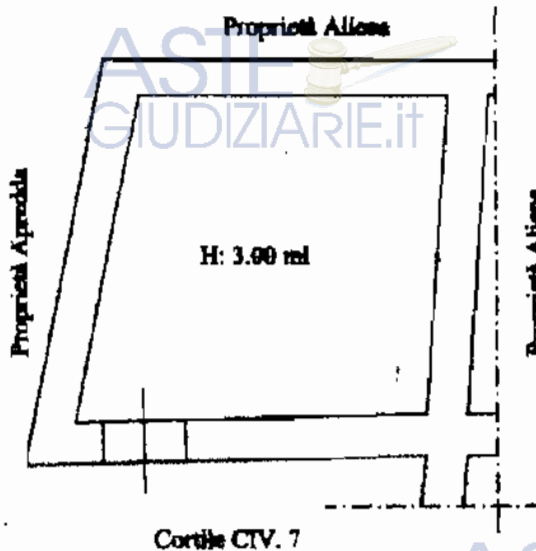

Proprietà Aliena

Proprietà Aliena

Cortile CTV. 7

ASTE  
GIUDIZIARIE.it

ORIENTAMENTI

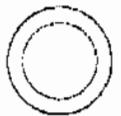

SCALA DI 1:4

Dichiarazione di NC

Denuncia di variazione

Ultimo Piano di stato

Identificativi catastali

Compilata dal GEOMETRA

IPPOLITO GIUSEPPE

Iscritto all'albo de

GEOMETRI

RISERVATO ALL'UFFICIO

Data presentazione: 14/01/2000 - Data: 20/04/2012 - n. NA0239726 - Richiedente LEMMO PATRIZIA CTU

Fat. schio: A4 (210x297) - Fatt. di scala: 1:4

14 GEN 2012  
CCL



Ufficio provinciale di Benevento - Territorio su Altro Ufficio  
 Servizi Casertali

**Visura per immobile**  
 Situazione degli atti informatizzati al 15/02/2013

Data: 15/02/2013 - Ora: 11.21.54  
 Visura n.: BN00026016 Page: 1

Fine

**Dati della richiesta**  
 Comune di NAPOLI ( Codice: I839)  
 Provincia di NAPOLI  
 Sez. Urb.: SEC Foglio: 4 Particella: 591

**Catasto Fabbricati**  
 Dati relativi all'immobile selezionato

N.	DATI IDENTIFICATIVI				DATI DI CLASSAMENTO		Rendita	DATI DERIVANTI DA			
	Sezione	Foglio	Particella	Sub	Zona	Micro			Categoria	Classe	Consistenza
1	Urbania	4	33	101	4	Cens	CA	2	61 mq	Euro 324,49	VARIAZIONE del 10/01/2013 n. 2652, 1/2013 in data del 10/01/2013 (protocollo n. NA0012456) ANNOTAZIONE DI PORZIONE DI 1/10
	SEC			591		102					

**Annotazioni**  
 PIAZZA GIUSEPPE ZANARDI n. 12 piano: T.  
 classamento e rendita proposti (D.M. 701/94) all'immobile: porzione di una unità di fatto con quella di sez. sec. 445/101, rendita situata alla porzione di una di fonti fiscali.

N.	DATI ANAGRAFICI				CODICE FISCALE	DIRITTI E ONERI REALI
	Nome	Cognome	Indirizzo	Città		
1	[REDACTED]	[REDACTED]	[REDACTED]	[REDACTED]	[REDACTED]	(1) Proprietà per 67/1000
2	[REDACTED]	[REDACTED]	[REDACTED]	[REDACTED]	[REDACTED]	(1) Proprietà per 69/1000
3	[REDACTED]	[REDACTED]	[REDACTED]	[REDACTED]	[REDACTED]	(1) Proprietà per 67/1000
4	[REDACTED]	[REDACTED]	[REDACTED]	[REDACTED]	[REDACTED]	(1) Proprietà per 200/1000
5	[REDACTED]	[REDACTED]	[REDACTED]	[REDACTED]	[REDACTED]	(1) Proprietà per 200/1000
6	[REDACTED]	[REDACTED]	[REDACTED]	[REDACTED]	[REDACTED]	(1) Proprietà per 200/1000
7	[REDACTED]	[REDACTED]	[REDACTED]	[REDACTED]	[REDACTED]	(1) Proprietà per 200/1000

**DATI DERIVANTI DA**  
 DENUNZIA INEI PASSAGGI PER CAUSA DI MORTE del 25/05/2006 n. 17474 1/2007 in data di convocazione giudiziale n. NA01971411 Registrazione: Uff Sede: NAPOLI  
 Volume: 48 n. 513 del 16/05/2007 SUCCESSIONE  
 Ricevuta n. 13226 Tributi creati: Euro 1,00

Unità immobiliari n. 1  
 Visura ordinaria Richiedente: **LEAIMO**



\* Codice Fiscale Validato in Anagrafe Tribunale



Ufficio provinciale di Benevento - Territorio su Altro Ufficio  
 Servizi Catastrali

### Visura per immobile

Situazione degli atti informatizzati al 22/03/2013

Data: 22/03/2013 - Ora: 12:29:36  
 Visura n.: BND004178 Pag: 1

**Dati della richiesta**  
 Comune di NAPOLI ( Codice: FR39)  
 Provincia di NAPOLI  
 Sez. Urb.: SEC Foglio: 4 Particella: 45 Sub.: 101  
**Dati relativi all'immobile selezionato**

**Catasto Fabbricati**

**Unità immobiliare**

N.	DATI IDENTIFICATIVI				DATI DI CLASSAMENTO			DATI DERIVANTI DA		
	Sezione Urbana	Foglio	Particella	Sub	Zona	Micro	Categoria	Classe	Consistenza	Rendita
1	SEC	4	45	101	4		CD	2	21 m <sup>2</sup>	Euro 114,71

Indirizzo: PIAZZA GIUSEPPE ZANARDIELLO n. 7 piano I.  
 Annotazioni: [classamento e rendita proposti (D.M. 70/1999) di immobile, porzione di una unità di fatto con quella di sec. sec 4/75/101-591/102 rendita attribuita alla porzione di unità ai fini fiscali].

**INTESTATO**

N.	CODICE FISCALE	DIRITTI E ONERI REALI
1	[REDACTED]	(1) Proprietà

Unità immobiliari n. ) Ricevuta n. 22026 Tributi erariali: Euro 1,00

Visura ordinaria Richiedente: LEMMO



Agenzia del Territorio  
**CATASTO FABBRICATI**  
Ufficio Provinciale di  
Napoli

Dichiarazione protocollo n. NA0012339 del 10/01/2013

Planimetria di u.i.u. in Comune di Napoli

Piazza Giuseppe Zanardelli

div. 12

Identificativi Catastali:

Sezione: SEC

Foglio: 4

Particella: 33

Subalterno: 101

Compilata da:  
Lemmo Patrizia

Iscritto all'albo:  
Ingegneri

Prov. Napoli

N. 11615

Scheda n. 1

Scala 1:200

Catasto dei Fabbricati - Situazione al 07/02/2013 - Comune di NAPOLI (F839) - Sezione Urbana - SEC Foglio: 4 Particella: 33 - Subalterno 101 -  
PIAZZA GIUSEPPE ZANARDELLI n. 12 piano: I.

ASTE  
GIUDIZIARIE.IT  
PIANO TERRA

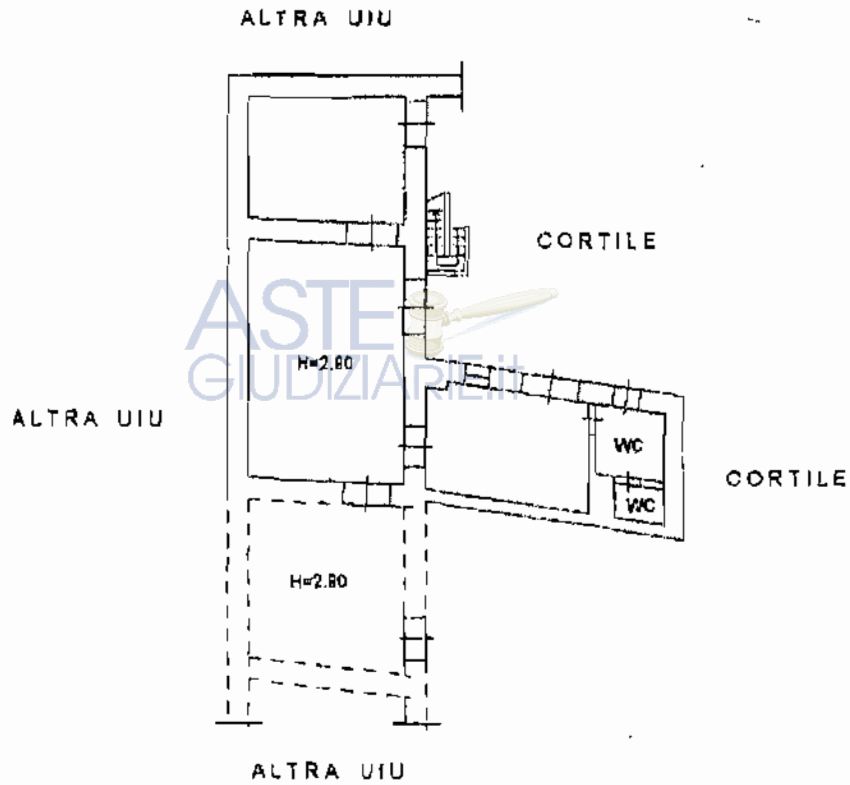

ASTE  
GIUDIZIARIE.IT



Ultima Planimetria2 in atto

Data: 07/02/2013 - n. NA0052753 - Richiedente LEMMO PATRIZIA

Tot.schede: 1 - Formato di acq.: A4(210x297) - Fatt. di scala: 1:1



**Agenzia del Territorio**  
**CATASTO FABBRICATI**  
 Ufficio Provinciale di  
**Napoli**

Planimetria di u.i.u. in Comune di Napoli

Piazza Giuseppe Zanardelli

div. 7

Identificativi Catastali:

Sesione: SEC

Foglio: 4

Particella: 45

Subalterno: 101

Compilata da:  
 Lemmo Patrizia

Iscritto all'albo:  
 Ingegneri

Prov. Napoli

N. 11615

scheda n. 1

Scala 1:200

ASTE  
 GIUDIZIARIE.it  
**PIANO TERRA**

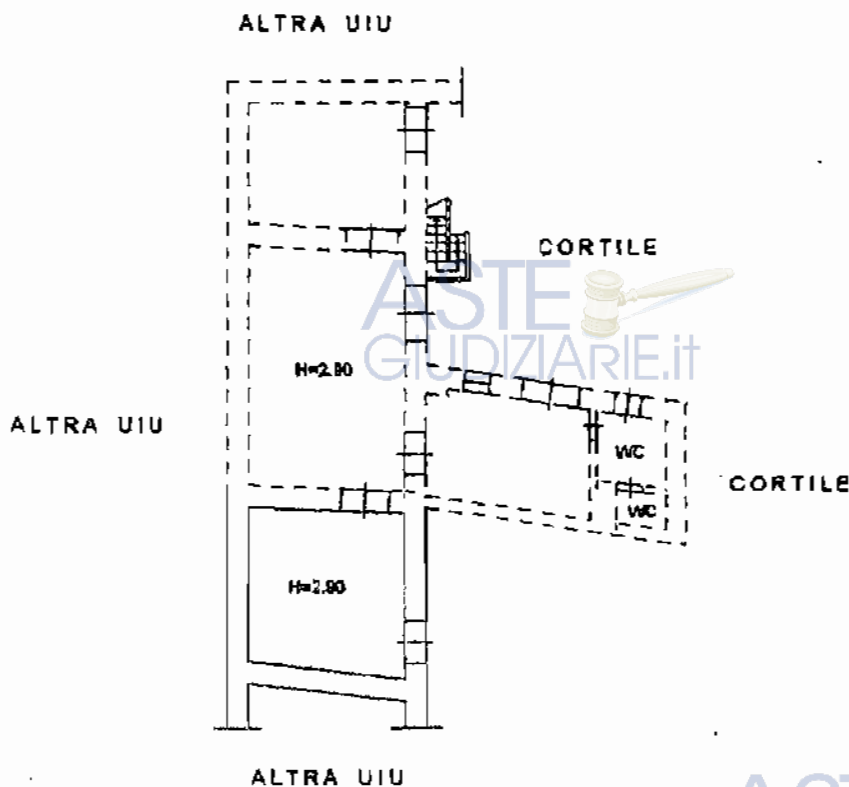

PIAZZA GIUSEPPE ZANARDELLI n. 7 piano: 7:

time Planimetria in atti

ta: 15/02/2013 - n. UN0026025 - Richiedente LEMMO PATRIZIA

Lschede: L - Formato di acq.: A4(210x297) - Formato di scala: 1:1

ASTE  
 GIUDIZIARIE.it



## Visura storica per immobile

Situazione degli atti informatizzati dal 20/07/1954 al 20/07/2012

Dati della richiesta	Comune di NAPOLI ( Codice: F839)
Catasto Fabbricati	Provincia di NAPOLI Sez. Urb.: SEC Foglio: 4 Particella: 33 Sub.: 101

### INTESTATI

1	[REDACTED]	(1) Proprietà per 67/1000
2	[REDACTED]	(1) Proprietà per 66/1000
3	[REDACTED]	(1) Proprietà per 67/1000
4	[REDACTED]	(1) Proprietà per 200/1000
5	[REDACTED]	(1) Proprietà per 200/1000
6	[REDACTED]	(1) Proprietà per 200/1000
7	[REDACTED]	(1) Proprietà per 200/1000

### Unità immobiliare dal 14/01/2000

N.	DATI IDENTIFICATIVI				DATI DI CLASSAMENTO				RENDITA	DATI DERIVANTI DA
	Sezione	Foglio	Particella	Sub	Micro	Categoria	Classe	Consistenza		
1	Urbana SEC	4	33	101	Zona Cens. 4	C/3	2	65 m²	Euro 345,77 L. 669-500	COSTITUZIONE del 14/01/2000 n. 628. 1/2000 in atti dal 14/01/2000 RECUPERO SITUAZIONE PREGRESSA
Indirizzo: PIAZZA GIUSEPPE ZARADELLI n. 12 piano: T.										
Note: classamento proposto e validato (D.M. 701/94)										
Annotazioni: Partita 232565 Mod.58										

### Situazione degli intestati dal 25/05/2006

N.	DATI ANAGRAFICI				CODICE FISCALE	DIRITTI E ONERI REALI
	Cognome	Nome	Partita	Mod.		
1	[REDACTED]	[REDACTED]	[REDACTED]	[REDACTED]	[REDACTED]	(1) Proprietà per 67/1000
2	[REDACTED]	[REDACTED]	[REDACTED]	[REDACTED]	[REDACTED]	(1) Proprietà per 66/1000
3	[REDACTED]	[REDACTED]	[REDACTED]	[REDACTED]	[REDACTED]	(1) Proprietà per 67/1000
4	[REDACTED]	[REDACTED]	[REDACTED]	[REDACTED]	[REDACTED]	(1) Proprietà per 200/1000
5	[REDACTED]	[REDACTED]	[REDACTED]	[REDACTED]	[REDACTED]	(1) Proprietà per 200/1000
6	[REDACTED]	[REDACTED]	[REDACTED]	[REDACTED]	[REDACTED]	(1) Proprietà per 200/1000
7	[REDACTED]	[REDACTED]	[REDACTED]	[REDACTED]	[REDACTED]	(1) Proprietà per 200/1000

DENUNZIA INEL PASSAGGI PER CAUSA DI MORTE del 25/05/2006 n. 17474. 1/2007 in atti dal 25/05/2007 (protocollo n. NA0397141) Registrazione UU Sede: NAPOLI  
 Volume: 48 n. 513 del 16/05/2007 SUCCESSIONE

\* Codice Fiscale Validato in Anagrafe Tributaria

**Visura storica per immobile**  
 Situazione degli atti informatizzati dal 20/07/1954 al 20/07/2012

Data: 20/07/2012 - Ora: 12.09.36  
 Visura n.: 7185012 Pag: 2

Situazione degli intestati dal 14/01/2000

N.	DATA ANAGRAFICI	DIRITTI E ONERI REALI
1	[REDACTED]	(1) Proprietà per 2007/1000 fino al 09/06/1999
2	[REDACTED]	(1) Proprietà per 2007/1000 fino al 09/06/1999
3	[REDACTED]	(1) Proprietà per 2007/1000 fino al 09/06/1999
4	[REDACTED]	(1) Proprietà per 2007/1000 fino al 09/06/1999
5	[REDACTED]	(1) Proprietà per 2007/1000 fino al 09/06/1999

Situazione degli intestati dal 09/06/1999

N.	DATA ANAGRAFICI	DIRITTI E ONERI REALI
1	[REDACTED]	(1) Proprietà per 447/000 fino al 25/05/2006
2	[REDACTED]	(1) Proprietà per 447/000 fino al 25/05/2006
3	[REDACTED]	(1) Proprietà per 457/000 fino al 25/05/2006
4	[REDACTED]	(1) Proprietà per 2007/1000 fino al 25/05/2006
5	[REDACTED]	(1) Proprietà per 2007/1000 fino al 25/05/2006
6	[REDACTED]	(1) Proprietà per 2007/1000 fino al 25/05/2006
7	[REDACTED]	(1) Proprietà per 2007/1000 fino al 25/05/2006
8	[REDACTED]	(1) Proprietà per 677/000 fino al 25/05/2006

DEMANDAZIONE PRESSAGGI PER CAUSA DI MORTE del 09/06/1999 n. 14669 1/2007 in atti dal verbale n. NA0349446  
 Volume: 4170 n. 8863 del 07/12/1999 SUCCESIONE DI PUZZONE BIAGIO

Rilasciata da: Servizio Telematico

**Visura per immobile**  
 Situazione degli atti informatizzati al 20/04/2012

Data: 20/04/2012 - Ora: 12.18.42  
 Visura n. - NA0239727 Pag: 1  
 Fine

**Dati della richiesta**  
 Comune di NAPOLI (Codice: P839)  
 Provincia di NAPOLI  
 Sez. Urb.: SEC Foglio: 4 Particella: 45 Sub.: 101  
**Unità immobiliare**

N.	DATI IDENTIFICATIVI				DATI DI CLASSAMENTO			Rendita	DATI DERIVANTI DA		
	Sezione	Foglio	Particella	Sub	Zona	Micr.	Categoria			Class.	Consistenza
1	Libana	4	45	101	4		C3	2	34 m <sup>2</sup>	Pure 190,46 L. 350,300	VARIAZIONE dal 14/01/2000 al 03/11/2000 in sig del 14/01/2000 RECUPERO SITUAZIONE PREGRESSA AFFERENTI A SEC/4/97/101
<b>Indirizzo</b> : PIAZZA GIUSEPPE ZANARDELLI n. 7 piano. 1. <b>Notifica</b> : Patroia 1224938 <b>Assonazioni</b> : elascamento proposto e valido (D.M. 701/94) Mod.58											
<b>INTESTATO</b>											
N.	<b>DATI ANAGRAFICI</b>				<b>DATI FISCALI</b>					<b>DIRITTI E ONERI REALI</b>	
1	FGLI DI ANTONIO PUZONE BUDELLA E VESCIQUE DI GIUSEPPE PUZONE SAS									(1) Proprieta'	

Rilasciata da: Ufficio Provinciale di NAPOLI Richiedente: LEMMO PATRIZIA CTU





N. protocollo 1848 del 07/02/2013  
n. verbale 13 del 07/02/2013

Ufficio Provinciale di Napoli - Territorio  
Ufficio Relazioni con il Pubblico

Processo verbale di effettuazione dell'accesso formale ai documenti amministrativi  
(legge 7 agosto 1990, n. 241 - DPR 12 aprile 2006 n. 183)

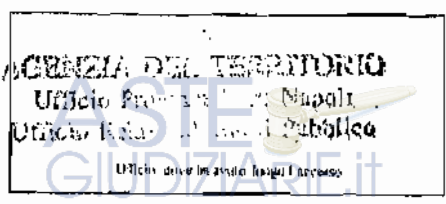

DATI RELATIVI ALLA RICHIESTA DI ACCESSO FORMALE  
Richiesta di accesso prot. n. 310 del 10/01/2013  
Presentata da [redacted]  
Accoglimento della richiesta prot. n. 1224 del 29/01/2013

L'anno 2013 addì 7 del mese di febbraio, presso l'Agenzia delle Entrate, Ufficio Provinciale di Napoli - Territorio, la sottoscritta [redacted] notificata con documento tessera Ordine degli Ingegneri della Provincia di Napoli n. 344 rilasciata l'11/01/1994, in qualità di C.T.U. presso il Tribunale di Napoli, VII Sez. civ., Fallimento 72/09, alla presenza del funzionario sig. [redacted] ha preso visione dei seguenti documenti:

- 1. fotocopia della variazione prot. 622 del 14/01/2000.

Il soggetto ammesso all'accesso:  ha preso nota del contenuto dei documenti visionati;  ha ricevuto copia (L. in bollo dei documenti di cui ai numeri 1  2  3  4) -  semplice dei documenti di cui ai numeri: 1  2  3  4) -  conforme dei documenti di cui ai numeri: 1  2  3  4).

Il soggetto ammesso all'accesso dichiara, altresì, di assumersi ogni responsabilità civile e penale derivante da un uso improprio delle informazioni acquisite mediante il diritto di accesso. Il presente verbale è compilato in un numero di due originali di cui uno consegnato al soggetto ammesso all'accesso, ed uno per l'Ufficio Relazioni con il Pubblico.

DISTINTA DELLE SOMME DOVUTE	N. Facciate	N. Copie	Dritti di ricerca e visura	Rimborso costi di riproduzione	Imposta di bollo	Altri dritti	Importi totali
Per semplice visione del documento			€ 10,00			€ 16,00	€ 26,00
Per estrazione di copia semplice del documento		5		€ 2,00			€ 2,00
Per estrazione ed attestazione di copia conforme all'originale del documento							
TOTALE		5	€ 10,00	€ 2,00		€ 16,00	€ 28,00

**LETTO, CONFERMATO E SOTTOSCRITTO**

Soggetto ammesso all'accesso  
*[Signature]*

per L'Agenzia  
ATTILIO MESSORI  
*[Signature]*





Ufficio Provinciale di Napoli  
Copia rilasciata ai sensi  
della Legge 24/7/90

1. IDENTIFICAZIONE  
2. DATA DI NASCITA  
3. LUOGO DI NASCITA  
4. STATO CIVILE  
5. PROFESSIONE  
6. INDIRIZZO  
7. TELEFONO  
8. DATA DI ARRIVO IN ITALIA  
9. DATA DI PARTENZA  
10. DATA DI RITORNO  
11. DATA DI USCITA  
12. DATA DI ARRIVO  
13. DATA DI PARTENZA  
14. DATA DI RITORNO  
15. DATA DI USCITA

1. IDENTIFICAZIONE  
2. DATA DI NASCITA  
3. LUOGO DI NASCITA  
4. STATO CIVILE  
5. PROFESSIONE  
6. INDIRIZZO  
7. TELEFONO  
8. DATA DI ARRIVO IN ITALIA  
9. DATA DI PARTENZA  
10. DATA DI RITORNO  
11. DATA DI USCITA  
12. DATA DI ARRIVO  
13. DATA DI PARTENZA  
14. DATA DI RITORNO  
15. DATA DI USCITA



Luogo e data  
Il Legale  
Il Procuratore

ASTE  
GIUDIZIARIE.IT

ASTE GUDZARIE.IT

1. DESCRIZIONE DELL'OPERA  
 2. DATA DI REALIZZAZIONE  
 3. LOCALITÀ  
 4. CATEGORIA  
 5. VALORE  
 6. MODALITÀ DI PAGAMENTO  
 7. MODALITÀ DI VENDITA  
 8. MODALITÀ DI INCASSO  
 9. MODALITÀ DI GARANTIA  
 10. MODALITÀ DI PENALITÀ  
 11. MODALITÀ DI RINUNCIA  
 12. MODALITÀ DI RECAUZIONE  
 13. MODALITÀ DI RINNOVAMENTO  
 14. MODALITÀ DI ESTINZIONE  
 15. MODALITÀ DI ESTINGUIBILITÀ  
 16. MODALITÀ DI ESTINGUIBILITÀ  
 17. MODALITÀ DI ESTINGUIBILITÀ  
 18. MODALITÀ DI ESTINGUIBILITÀ  
 19. MODALITÀ DI ESTINGUIBILITÀ  
 20. MODALITÀ DI ESTINGUIBILITÀ



Handwritten signature and name of the official.

ASTE GUDZARIE.IT





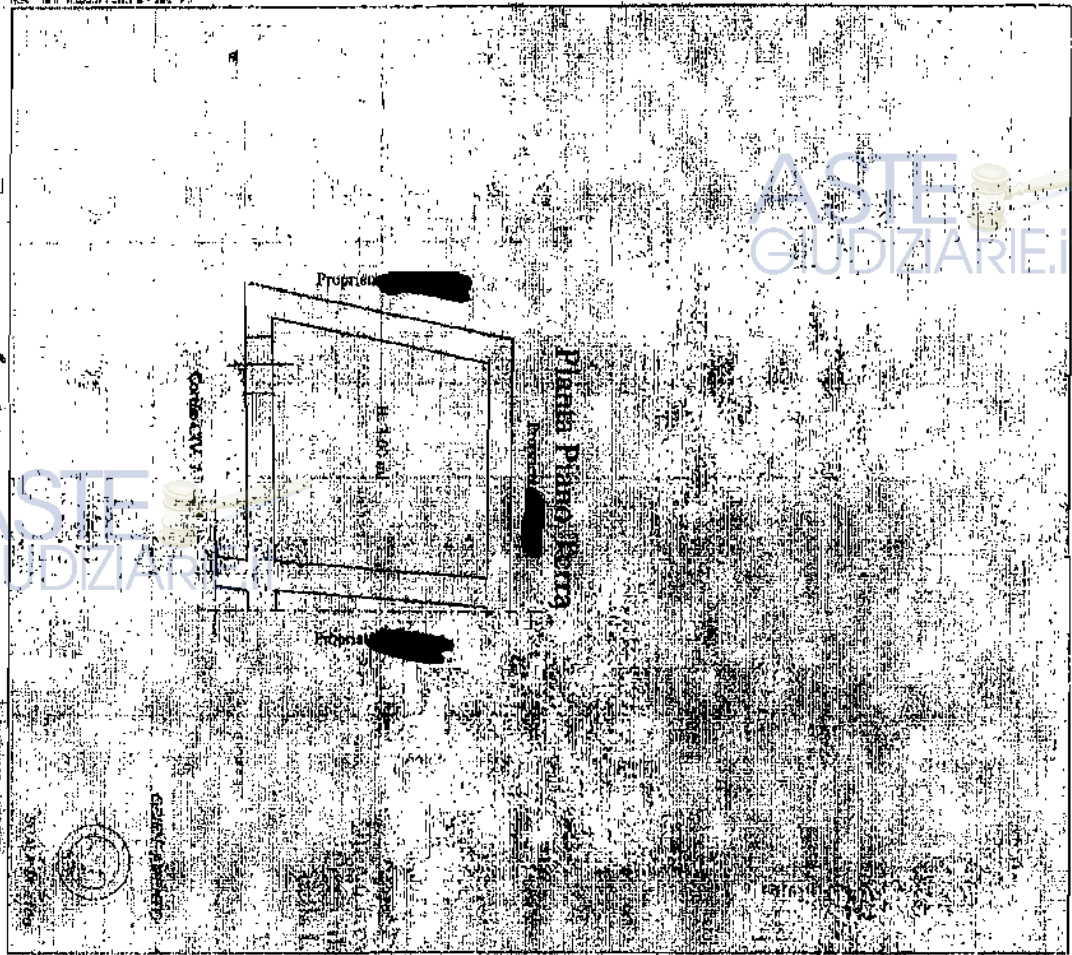

Denominazione n. 101  
 H 5  
 101

Complesso da  
 101  
 101



ASTE GIUDIZIARIE

101

ASTE GIUDIZIARIE

*Calore alle foto storiche*



ASTE GIUDIZIARIE



Ufficio provinciale di Benevento - Territorio su Altro Ufficio  
Servizi Casertali

## Visura storica per immobile

Data: 05/06/2013 - Ora: 11.49.38  
Visura n.: BN0085054 Pag: 1

Segue

<b>Dati della richiesta</b>	Comune di NAPOLI ( Codice: F839) Provincia di NAPOLI
<b>Catasto Fabbricati</b>	Sez. Urb.: SEC Foglio: 4 Particella: 29 Sub.: 101

### INTERSTATO

1	FUGLI DI ANTONIO PUZZONE - BUDILLA E VESCIICHE DI GIUZZONE con sede in NAPOLI	01878280633*	(1) Proprietà per 1000/1000
---	---	--------------	-----------------------------

### Unità immobiliare dal 14/01/2000

N.	DATI IDENTIFICATIVI				DATI DI CLASSAMENTO			Rendita	DATI DERIVANTI DA			
	Sezione Urbana	Foglio	Particella	Sub	Zona Cens.	Micr. Zona	Categoria			Classe	Consistenza	
1	SEC	4	29	101	4		CI/1	7	34 mq <sup>2</sup>	Entro 862,17 L. 1.609.400	VARIAZIONE NEL CLASSAMENTO del 14/01/2000 n. 629 225000 in atti dal 14/01/2000 PROPOSTO	
Indirizzo				PIAZZA GIUSEPPE ZANARDELLI n. 10 piano: T.					Partita		1148550	Mod.58
Nedificia												

### Situazione dell'unità immobiliare dal 14/01/2000

N.	DATI IDENTIFICATIVI				DATI DI CLASSAMENTO				Rendita	DATI DERIVANTI DA		
	Sezione Urbana	Foglio	Particella	Sub	Zona Cens.	Micr. Zona	Categoria	Classe			Consistenza	
1	SEC	4	29	101	4		CI/1	6	34 mq <sup>2</sup>	L. 1.634.800	VARIAZIONE del 14/01/2000 n. 629 1/2000 in atti dal 14/01/2000 AMPLIAMENTO RISTRUTTURAZIONE ABITAZIONE NEGOZIO	
Indirizzo				PIAZZA ZANARDELLI GIUSEPPE n. 10 piano: T.					Partita		1148550	Mod.58
Nedificia												
Amministrativi				classamento proposto (D.M. 701/94)								

### Situazione degli intestati dal 14/01/2000

N.	CODICE FISCALE	DIRITTI E ONERI REALI
1	[REDACTED]	(1) Proprietà per 1000/1000

\* Codice Fiscale Validato su Anagrafe Tributaria





Ufficio provinciale di Benevento Territorio su Altro Ufficio  
Servizi Catastrali

### Visura storica per immobile

Data: 05/06/2013 - Ora: 11:49:38  
Visura n.: BND0083054 Pag: 2

Segue

Situazione dell'unità immobiliare che ha originato il precedente dal 01/01/1992

DATI IDENTIFICATIVI				DATI DI CLASSAMENTO				DATI DERIVANTI DA			
N.	Sezione	Foglio	Particella	Sub	Zona	Micro Zona	Categoria	Classe	Consistenza	Rendita	
1	Urbanistica	4	29	1	4		A/5	1	1 vani	Baro 21,72 L. 44,000	VARIAZIONE del 01/01/1997 VARIAZIONE DE QUADRO TARDIFABRIO
Indirizzo: PIAZZA ZANARDELLI GIUSEPPE n. 10 piano: T. Partita: 64857 Mod.58											

Situazione dell'unità immobiliare dall'impianto meccanografico

DATI IDENTIFICATIVI				DATI DI CLASSAMENTO				DATI DERIVANTI DA			
N.	Sezione	Foglio	Particella	Sub	Zona	Micro Zona	Categoria	Classe	Consistenza	Rendita	
1	Urbanistica	4	29	1	4		A/5	1	1 vani	L. 218	Impianto meccanografico del 30/06/1987
Indirizzo: PIAZZA ZANARDELLI GIUSEPPE n. 10 piano: T. Partita: 64857 Mod.58											

Situazione degli intestati relativa ad atto del 22/01/1986 (antecedente all'impianto meccanografico)

N.	DATI ANAGRAFICI	CODICE FISCALE	DIRITTI E ONERI REALI
1	[REDACTED]	[REDACTED]	[REDACTED]
DATI DERIVANTI DA (del 22/01/1986 Volura n. 561/87086 in atti dal 05/06/1987 Registrato n. 221059 Rogante: MIRANDA GENNARO Sede: NAPOLI Registrazione: UR Sede: NAPOLI del 20/01/1985)			

Situazione degli intestati relativa ad atto del 08/05/1983 (antecedente all'impianto meccanografico)

N.	DATI ANAGRAFICI	CODICE FISCALE	DIRITTI E ONERI REALI
1	ZUCCARINI Cilio nato a TORRE ANNUNZIATA il 12/04/1930	ZCCOCT33H12L245R*	(1) Proprietà per 334/1000 fino al 22/01/1986
2	ZUCCARINI Maria Rosina nata a TORRE ANNUNZIATA il 29/01/1936	ZCCNARS36A69L245M*	(2) Proprietà per 333/1000 fino al 22/01/1986
3	ZUCCARINI Marinella nata a TORRE ANNUNZIATA il 13/09/1937	ZCCMANV37CSL245R*	(1) Proprietà per 333/1000 fino al 22/01/1986
DATI DERIVANTI DA (DENUNZIA INER PASSAGGI PER CAUSA DI MORTE del 08/05/1983 Volura n. 21313/1985 in atti dal 03/06/1987 Registrazione: SC)			

Situazione degli intestati relativa ad atto del 09/10/1972 (antecedente all'impianto meccanografico)

N.	DATI ANAGRAFICI	CODICE FISCALE	DIRITTI E ONERI REALI
1	[REDACTED]	[REDACTED]	[REDACTED]
2	[REDACTED]	[REDACTED]	[REDACTED]
3	[REDACTED]	[REDACTED]	[REDACTED]
DATI DERIVANTI DA (DENUNZIA INER PASSAGGI PER CAUSA DI MORTE del 09/10/1972 Volura n. 21317/1980 in atti dal 03/06/1987 Registrazione: SC Sede: RE Volura: 345 n. 1157 del 24/09/1985)			

\* Codice Fiscale: Validato in Anagrafe Tributari



Ufficio provinciale di Benevento - Servizio Catastrale

# Situazione degli atti informatizzati dall'impianto meccanografico

Data: 05/06/2013 - Ora: 11.49.38  
Visura n.: BN0085054 Pag.: 3

Fine

Situazione degli intestati relativa ad atto del 09/10/1972 (anteriore all'impianto meccanografico)

N.	DESCRIZIONE	CODICE FISCALE	DIRITTI E ONERI REALI
1	[REDACTED]	[REDACTED]	(1) Prognosi per 332/1000 fino al 08/05/1983
2	[REDACTED]	[REDACTED]	(2) Usulfinco per 1/3 fino al 09/10/1972
3	[REDACTED]	[REDACTED]	(3) Prognosi per 333/1000 fino al 09/10/1972
4	[REDACTED]	[REDACTED]	(4) Prognosi per 334/1000 fino al 09/10/1972

Situazione degli intestati dall'impianto meccanografico

N.	DATI ANAGRAFICI	CODICE FISCALE	DIRITTI E ONERI REALI
1	ZUCCARINI ENRIKIU CLETO	[REDACTED]	[REDACTED]
DATI DERIVANTI DA: Impianto meccanografico dal 30/06/1987			

Unità immobiliare n. 1

Ricevuta n. 37772

Tributi erariali: Euro 1,00

Visura ordinaria

Richiedente [REDACTED]



MODULARIO  
3/000 887



MINISTERO DELLE FINANZE  
DIPARTIMENTO DEL TERRITORIO

**CATASTO EDILIZIO URBANO** (RDL 13-4-1938, n. 852)

MOD. BN

PRE  
200

Planimetria di u.i.u. in Comune di NAPOLI via Piazza Zanardelli CIV. 10

ASTE  
GIUDIZIARIE.it

### Pianta Piano Terra

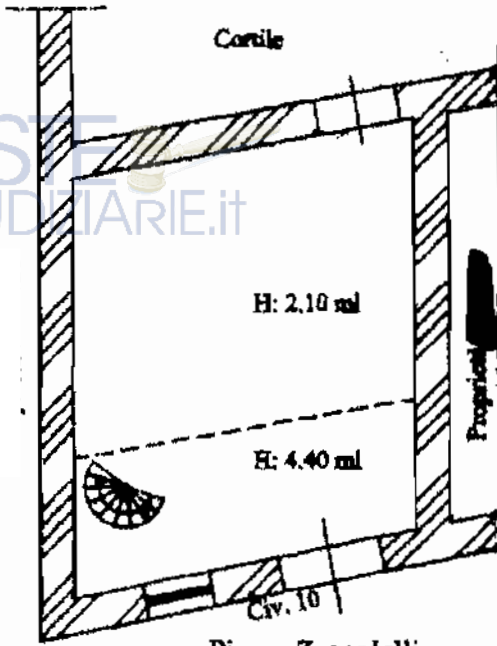

Piazza Zanardelli

### Pianta Piano Soppalco

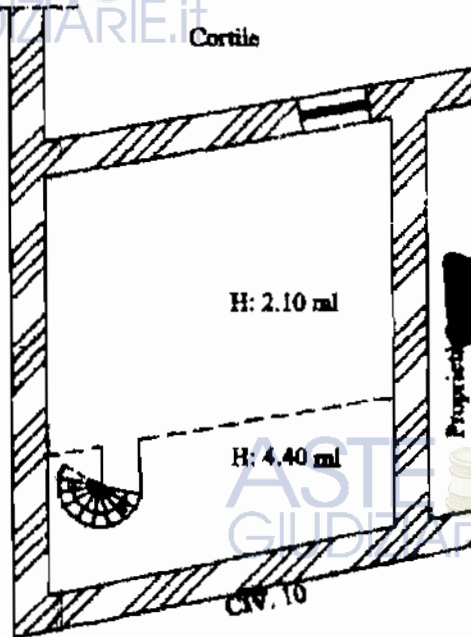

Piazza Zanardelli

ORIENTAMENTI



SCALA DI 1:2

Catasto dei Fabbricati - Situazione al 20/09/2012 - Comune di NAPOLI (IF839) - c. Sezione Urbana SEC Foglio 4 Partecella 29 - Substanzio 101

Dichiarazione di N.C.   
Denuncia di variazione

Compilata da: Geom. Ippolito

Giuseppe

iscritto all'elenco dei GEOMETRI



RISERVATO ALL'UFFICIO

619

14 GEN. 2000

Ultima Planimetria 2 in atti  
identificativi catastali

Data presentazione: 14/01/2000 - Data: 20/09/2012 - n. NA9259731 - Richiedente: LUMMO PATRIZIA CTU  
Tot. schede: 1 - Formato di stampa: A4 (210x297) - Fogli di stampa: 1

All. 29

ASTE  
GIUDIZIARIE.it

ASTE  
GIUDIZIARIE.it  
RILIEVO PIANO TERRA Piazza Zanardelli 10  
scala 1:100

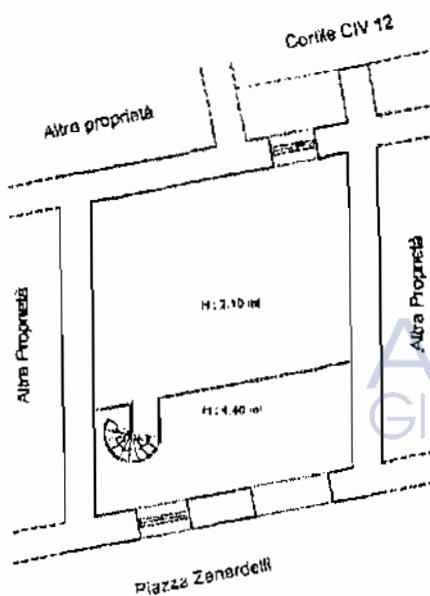
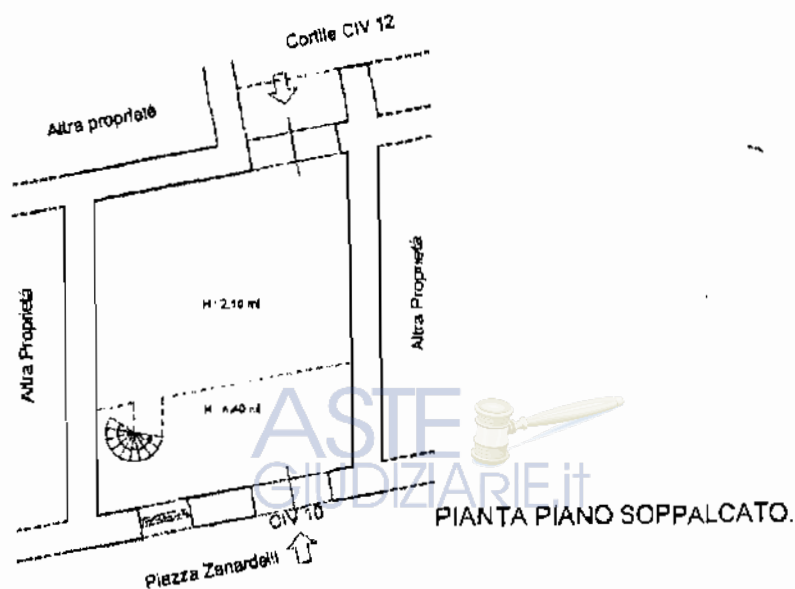

ASTE  
GIUDIZIARIE.it

ASTE  
GIUDIZIARIE.it  
CANTIERE DELLA PROVINCIA DI PAVIA  
DOTT. ING.  
LEONARDO PATRIZIA  
ISCRITTO ALL'ALBO  
PROFESSIONALE  
COL. N. 11615





MODULO  
2100/487



MINISTERO DELLE FINANZE  
DIPARTIMENTO DEL TERRITORIO

MOD. 511

**CATASTO EDILIZIO URBANO** (RDL 13-4-1939, n. 652)

200

Planimetria di u.l.u. in Comune di NAPOLI via Piazza Zanardelli civ. 12

ASTE GIUDIZIARIE.it

ASTE GIUDIZIARIE.it

### Pianta Piano Primo

Proprietà [redacted]

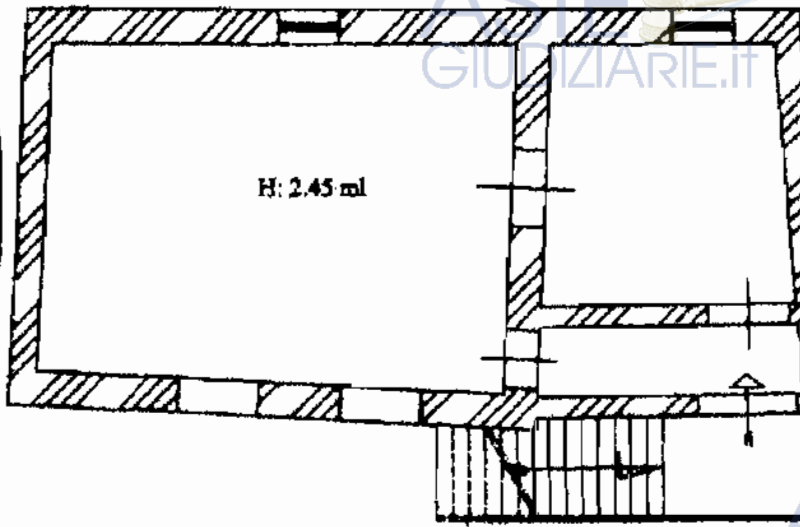

Cantile CIV. 12

ORIENTAMENT



SCALA DI 1:1

Catasto dei fabbricati - Situazione al 20/04/2012 - Comune di NAPOLI (R839) - < Sezione Urbana, SEC. Foglio: 4 Particella: 597 - Subalterno 101 >  
PIAZZA SAN SIERRE ZANARDELLI n. 12 piano 1.

Dichiarazione di N.C. <input type="checkbox"/> Denuncia di variazione <input checked="" type="checkbox"/>	Compilata dal <u>Geom. Ippolito</u> (Titolo, cognome e altro) <u>Giuseppe</u>	RISERVATO ALL'UFFICIO
Ultima Planimetria in atti Identificativi catastali	Iscritto all'albo dei <u>GEOMETRI</u> della provincia di <u>NAPOLI</u> n. <u>1000</u>	EMANUELE PATRIZIA CTU 625

7-1 s. red. 2000

**Visura storica per immobile**  
 Situazione degli atti informatizzati dall'impianto meccanografico al 11/09/2012

Data: 11/09/2012 - Ora: 09:45:45  
 Visura n.: NA0482817 Pag: 1

Segue

**Dati della richiesta**  
 Comune di NAPOLI (Codice: F839)  
 Provincia di NAPOLI  
**Catasto Fabbricati**  
 Sez. Urb.: SEC Foglio: 4 Particella: 597 Sub.: 101

**INTERSTATO**

**Unità immobiliare dal 14/01/2000**

N.	DATI IDENTIFICATIVI				DATI DI CLASSAMENTO			Rendita	DATI DERIVANTI DA			
	Nome	Foglio	Particella	Sub	Zona	Macro Zona	Categoria			Classe	Consistenza	
1	Urbana	4	597	101	4		C/3	2	47 m <sup>2</sup>	Euro 250,02	SOSTITUZIONE RIFERIMENTI DI MAPPA del 14/01/2000 n. 625 2/2000 in atti del 07/02/2000 PER ERRATA INDICAZIONE DEL MAPPALE NEL DOCTA PROT. 625/00	
	Indirizzo: PIAZZA GIUSEPPE ZANARDI n. 12 piano 1									1224938	Mod. 58	INDICAZIONE DEL MAPPALE NEL DOCTA PROT. 625/00
	Notifica											

**Situazione degli intestati dal 14/01/2000**

N.	DATI ANAGRAFICI				CODICE FISCALE	DIRITTI FONERII REALI						
	SOSTITUZIONE RIFERIMENTI DI MAPPA del 14/01/2000 n. 625 2/2000 in atti del 07/02/2000 PER ERRATA INDICAZIONE DEL MAPPALE NEL DOCTA PROT. 625/00											
1	Situazione dell'unità immobiliare che ha originato il precedente dal 14/01/2000											
N.	DATI IDENTIFICATIVI				DATI DI CLASSAMENTO			Rendita	DATI DERIVANTI DA			
	Sezione	Foglio	Particella	Sub	Zona	Macro Zona	Categoria			Classe	Consistenza	
1	Urbana	4	597	101	4		C/3	2	47 m <sup>2</sup>	Euro 250,02	VARIAZIONE del 14/01/2000 n. 625 1/2000 in atti del 14/01/2000 FUSIONE RISRUTTELAZIONE ATTIVITA' ARTIGIANALE	
	Indirizzo: [REDACTED]									1224938	Mod. 58	
	Notifica											
	Anagrafici											

**Visura storica per immobile**  
Situazione degli atti informatizzati dall'impianto meccanografico al 11/09/2012

Data: 11/09/2012 - Ora: 09:45:45

Visura n.: NA0482817 Page 2

Fine

Situazione degli intestati dal 14/01/2000

N	CATTANAGRARI	CODICE FISCALE	DIRITTI E ONERI REALI
1	[REDACTED]		1/3 Proprietà fino al 14/01/2000

DATI DERIVANTI DA

VARIAZIONE SETTORE IMMOBILIARE DAL 14/01/2000 FUSIONE RISTRUTTURAZIONE ATTIVITA' ARTIGIANALE

Per ulteriori variazioni richiedere le visure storiche dei seguenti immobili soppressi, originari del precedente:

- settore urbana SEC foglio 4 particella 597 subalmeno 3
- sezione urbana SEC foglio 4 particella 597 subalmeno 4

Rilasciata da: Ufficio Provinciale di NAPOLI

Richiedente: PROT. ASP 10858/2012 CTU LEMMO PATRIZIA

**Visura storica per immobile**  
 Situazione degli atti informatizzati dal 02/08/1940 al 02/08/2012

Data: 02/08/2012 - Ora: 10.34.46

Visura n.: T91729 Pag: 2

Fine

Situazione dell'unità immobiliare dal 30/11/1938

N.	DATI IDENTIFICATIVI					DATI DI CLASSAMENTO			DATI DERIVANTI DA		
	Sezione Urbana	Foglio	Particella	Sub	Zona Cons.	Macro Zona	Categoria	Classe		Consistenza	Rendita
1	SEC	4	597	3	4		AS	3	1 vani	L. 310	COSTITUZIONE del 30/11/1938 n. 1554. 1/1938 in atti dal 02/08/2000 INTEGR. IMP. MECC. GIA PARTITA 32785 OMESSO PER DUPLIC. DELLA P. LLA 32 CHE SI SOSTITUISCE CON 597
Indirizzo		VIA ZANARDELLI n. 12 piano 1;									
Modifica		Partita 1224938 Mod.58									
Annotazioni		es. Pila 32 sost. per dupl.c.									

Situazione degli intestati dal 30/11/1938

N.	DATI ANAGRAFICI	CODICE FISCALE	DIRITTI E ONERI REALI
1	[REDACTED]	[REDACTED]	(1) Proprietà. Fino al 14/01/2000
DATI DERIVANTI DA			
COSTITUZIONE del 30/11/1938 n. 1554. 1/1938 in atti dal 02/08/2000 INTEGR. IMP. MECC. GIA PARTITA 32785 OMESSO PER DUPLIC. DELLA P. LLA 32 CHE SI SOSTITUISCE CON 597			

Rilasciata da: Servizio Telematrico

**Visura storica per immobile**  
 Situazione degli atti informatizzati dal 02/08/1940 al 02/08/2012

Data: 02/08/2012 - Ora: 10.34.46  
 Visura n.: 191729 Pag: 1

Segue

<b>Dati della richiesta</b>	<b>Comune di NAPOLI ( Codice: FR39)</b>
<b>Calasto Fabbricati</b>	<b>Provincia di NAPOLI</b>
	<b>Sez. Urb.: SEC Foglio: 4 Particella: 597 Sub.: 3</b>

Unità immobiliare soppressa dal 14/01/2000

N.	DATI IDENTIFICATIVI				DATI DI CLASSAMENTO				DATI DERIVANTI DA		
	Sezione Urbana	Foglio	Particella	Sub	Zona Cons.	Micro Zona	Categoria	Classe		Consistenza	Rendita
1	SEC	4	597	3			A/S	3	1 vani	€ 31,58 L. 61.000	VARIAZIONE del 14/01/2000 n. 625 / 17000 in atti del 14/01/2000 FUSIONE RISTRUTTURAZIONE AZIONE ABBANDONATA ATTIVITA' ARTIGIANALE

La soppressione ha origine e/o variato i seguenti immobili:  
 - Sez. urb. SEC foglio 4 particella 591 sub. 101  
 - Sez. urb. SEC foglio 4 particella 597 sub. 4

Situazione dell'unità immobiliare dal 01/01/1992

N.	DATI IDENTIFICATIVI				DATI DI CLASSAMENTO				DATI DERIVANTI DA		
	Sezione Urbana	Foglio	Particella	Sub	Zona Cons.	Micro Zona	Categoria	Classe		Consistenza	Rendita
1	SEC	4	597	3	4		A/S	3	1 vani	€ 31,58 L. 61.000	VARIAZIONE del 01/01/1992 VARIAZIONE DEL QUADRO I AFFARI

Indirizzo: VIA ZANARDELLE n. 12 piano: 1;  
 Località: ex pila 32 sost. per dupli.  
 Annotazioni: Partite: 1224038 Mod. 28

ASTE GIUDIZIARIE.it

ASTE GIUDIZIARIE.it

ASTE GIUDIZIARIE.it

ASTE GIUDIZIARIE.it

## Visura per immobile

Situazione degli atti informatizzati al 02/08/2012

Data: 02/08/2012 - Ora: 10:48:03

Visura n.: T102087 Pag: 1

Fine

<b>Dati della richiesta</b> Catasto Fabbricati	Comune di NAPOLI ( Codice: F839) Provincia di NAPOLI Sez. Urb.: SEC Foglio: 4 Particella: 597 Sub.: 4
---	---

Unità immobiliare e soppressa

N.	DATI IDENTIFICATIVI				DATI DI CLASSAMENTO				Rendita	DATI DERIVANTI DA	
	Sezione	Foglio	Particella	Sub	Zona	Metro	Categoria	Classe			Consistenza
1	Urban	4	597	4							VARIAZIONE del 1401/2000 n. 625 1/2000 in attu del 1401/2000 FUSIONE RISTRUTTURAZIONE ATTIVAZIONE ATTIVITA' ARTIGIANALE

La soprastante ha originato e/o variato i seguenti immobili:

- Sez. urb. SEC foglio 4 particella 591 sub. 101
- Sez. urb. SEC foglio 4 particella 597 sub. 3

Rilasciata da: Servizio Telematico

All.36



ASTE GIUDIZIARIE.IT  
RILIEVO PRIMO PIANO Piazza ZANARDELLI n° 12  
ASTE GIUDIZIARIE.IT  
SCALA 1:100

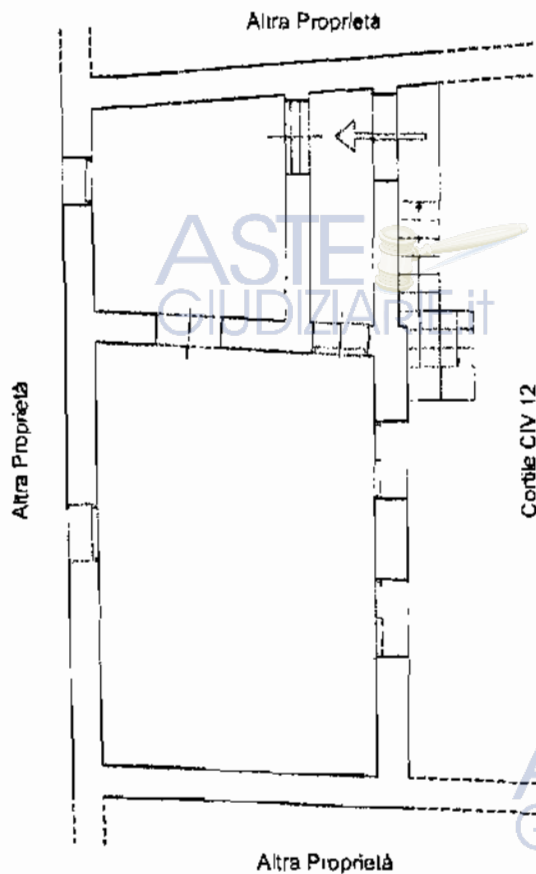

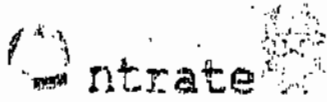

Ufficio Provinciale di Napoli - Territorio  
Ufficio Relazioni con il Pubblico



Esimia Sig.ra



Via Libertà 4 trav da  
80055 Portici

mipat@inwind.it

**OGGETTO:** richiesta di accesso formale ai documenti amministrativi (L. 241/90 e s.m.i.) prot. 310 del 10 gennaio 2013

In riferimento alla istanza di accesso ai documenti amministrativi, prodotta in data 10 gennaio 2013, protocollo di accesso 310, tendente ad ottenere l'originale delle variazioni Docfu prot. 622/2000 e prot. 625/2000, afferenti l'unità immobiliare sita nel Comune di Napoli, al foglio Sec 4 particella 597 sub 101, si comunica che questo Ufficio limita l'accesso alla sola documentazione di cui al prot. 622 del 14/01/2000.

La restante documentazione non è al momento reperibile nei nostri archivi, sarà cura di questo Ufficio contattarla non appena la stessa sarà rese disponibile.

Per esercitare il diritto di accesso, esibendo la presente, La invitiamo a rivolgersi, all'Ufficio Relazioni con il Pubblico dell'Agenzia delle Entrate, Ufficio Provinciale di Napoli - Territorio, nella sede di via De Gasperi, 16, previo accordo telefonico con il funzionario incaricato, Attilia Messeri, telefonando al n. 081 2524204, oppure Sign.ra

In tale sede potrà prendere appunti o trascrivere il contenuto dei documenti per i quali sarà autorizzata la visione, ovvero averne copia, versando un tributo fisso di € 16,00 oltre al diritto di ricerca pari ad € 10,00, ed al pagamento dei costi di riproduzione stabiliti in € 2,00 da versare cui e c postale n. 41626015 intestato





all'Agenzia del Territorio, Direzione Regionale Campania e Basilicata, con la causale "spese di riproduzione documentazione".



Il DIRETTORE  
Giovanni B. Carlini



Agenzia delle Entrate - Ufficio Provinciale di Napoli - Tommaso Campanella, 10 - 80138 Napoli (NA) - Italia  
Tel. 081 2524111 - Fax 081 2524191 - e-mail: [na@agenziaentrate.it](mailto:na@agenziaentrate.it)



- 2 — Che la fabbrica non deve mai ingombrare le vie e gli spazi pubblici adiacenti alla costruzione e deve osservare, inoltre, tutte le cautele atte a rimuovere ogni pericolo di danno a persone e a cose, e assicurando per quanto è possibile, gli incomodi che i terzi possono risentire dalla esecuzione di tale opera;
- 3 — Che il luogo destinato all'esecuzione dell'opera venga chiuso con assiti lungo i lati prospicienti le vie o spazi pubblici;
- 4 — Che per le eventuali occupazioni di aree stradali si munisca di speciale autorizzazione dell'Ufficio Tecnico Comunale. Le aree così occupate devono essere restituite nel pristino stato, a lavoro ultimato, o anche prima, a semplice richiesta dell'Ufficio Comunale, nel caso che la costruzione venisse abbandonata o sospesa oltre un certo tempo;
- 5 — Se nel manomettere lo suolo pubblico il costruttore incontri manufatti per servizi pubblici deve usare ogni cautela per non danneggiarli e deve darne immediato avviso alle imprese proprietarie per i provvedimenti del caso;
- 6 — Gli assiti di cui al paragrafo 3 od altri ripari devono essere ambiancati agli angoli salienti, a tutta altezza, e muniti, pure agli angoli, di una lanterna a vetri rossi da mantenersi accesa dal tramonto al levar del sole, secondo l'intero orario della pubblica illuminazione stradale. Questa lanterna deve essere collocata in modo adatto ed avere le dimensioni sufficienti per rendere facilmente visibile il recinto od il riparo su cui è collocata;
- 7 — A cura del costruttore deve essere richiesta tempestivamente la visita del rustico;

Il proprietario e l'assuntore dei lavori sono entrambi responsabili di ogni eventuale inosservanza delle norme generali, di legge e di regolamenti comunali, come delle modalità esecutive fissate nella presente licenza di costruzione.

Alla presente si allegano, in restituzione, un esemplare di ciascuno dei disegni presentati regolarmente vistato. **Casavatore, li 22 Luglio 1958 = Il Sindaco f° Ing. G. Di Nocera**  
**Per copia conforme al suo originale esistente nell'Archivio del**  
**Comune suddetto.**  
**Casavatore, li 24 Marzo 1961**

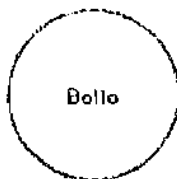

IL SINDACO  
*[Handwritten signature]*

COMUNE DI CASAVATORE

PROVINCIA DI Napoli

ASTE  
GIUDIZIARIE.it

**Autorizzazione per esecuzione lavori edili**

IL SINDACO

Vista la domanda del Sig. [redacted]

con la quale chiede di essere autorizzato a costruire una palazzina per abitazioni civili composta da 8 vani a pianterreno, n.9 a 1° piano e n° 9 a 2° piano, nonché 22 accessori.

in questo Comune al mapp. N.                      in Via                      ;

Visti i disegni allegati alla domanda stessa;

Visto il parere espresso dalla Commissione Edilizia nella seduta del 21 Luglio 1968;

che è del seguente tenore:

**Parere favorevole a condizione che sia firmato l'impegno per la firmatura;**

Visto il parere espresso dall'Ufficiale Sanitario in data 21 luglio 1968;

Visti i Regolamenti Comunali di Edilizia, Igiene, Polizia Locale a tutela delle strade comunali;

Visto il Capo IV del Titolo II della Legge 17 agosto 1942, n. 1150;

Vista la Legge Comunale e Provinciale;

ASTE  
GIUDIZIARIE.it

COMUNE DI CASAVATORE  
di Napoli  
La presente copia, composta da  
N. 1 fogli, è conforme  
all'originale esistente presso  
questo Ufficio.  
Casavatore, il 06/09/2012  
Il Responsabile Area Urbanistica  
Ing. Angelo Oliviero

A U T O R I Z Z A

Il Sig. (o ditta) [redacted]

ad eseguire i lavori di cui in narrativa, sotto l'osservanza delle vigenti disposizioni in materia di edilizia, di igiene e di polizia locale, in conformità al progetto presentato ed approvato dalla Commissione Edilizia, nonché sotto l'osservanza delle prescrizioni di seguito riportate:

ASTE  
GIUDIZIARIE.it

e con l'obbligo:

1 — che siano salvi, riservati e rispettati i diritti di terzi;

Marca  
da  
Bollo

Pratica N. \_\_\_\_\_

35  
H

COMUNE DI Casertore

PROVINCIA DI Napoli

**Dichiarazione di abitabilità di case**

ASTE  
GIUDIZIARIE.it

IL SINDACO

Vista l'istanza del Sig. \_\_\_\_\_

tendente ad ottenere l'autorizzazione per l'abitabilità della casa di nuova costruzione di cui al progetto approvato in data 28.7.1958 posta in abitato di questo Comune, in

via Lucrezio De Nio'la composta di N. 26 vani utili

e N. 22 vani accessori - confinante con Via Lucrezio De Nio'la

proprietà: Tarasone Gio'anni proprietà  
\_\_\_\_\_

Visto il verbale d'ispezione dell'Ufficiale sanitario in data 19.7.1960

Vista la bolletta dell'Ufficio del Registro attestante il pagamento della tassa di concessione governativa; n° 556 di L. 24050;

Visti gli articoli 221 e 226 del T. U. delle Leggi Sanitarie 27 Luglio 1934, n. 1265;

D I C H I A R A

La casa di nuova costruzione del Sig. \_\_\_\_\_

posta in abitato di questo Comune come sopra descritta, è abitabile con decorrenza dal giorno 20 luglio 1960 a tutti gli effetti di legge.

Casertore il 27 luglio 1960

ASTE  
GIUDIZIARIE.it

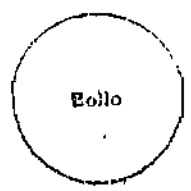

IL SINDACO

Pinacura

 **COMUNE DI CASAVATORE**  
Provincia di Napoli  
La presente copia, composta da  
N. 4 fogli, è conforme  
all'originale esistente presso  
questo Ufficio.  
Casavatore, li 08/09/2012



Il Responsabile Area Urbanistica  
Ing. Angelo Oliviero



ASTE  
GIUDIZIARIE.it

## IL RESPONSABILE AREA URBANISTICA

VISTA la richiesta da parte dell'ing. Lemmo Patrizia, nata a Benevento il 27/10/1958, in qualità di C.T.U, nel fallimento n.72/09- Tribunale di Napoli VII Fallimentare, acquisita al protocollo generale il 27/07/2012 al n.9291, tendente ad ottenere la certificazione di destinazione urbanistica per l'appezzamento di terreno sito in questo Comune alla Via De Nicola n.22 e riportato in Catasto terreni al fg. 1 p.lia 221, nonché i titoli autorizzativi delle costruzioni;

VISTI gli atti d'ufficio;

### CERTIFICA

- che nel P.R.G. vigente di questo Comune, adottato con delibera di C.C. n.59 del 12.03.1976 ed approvato superiormente con decreto Regionale n.1097 del 25.02.1983 e variante alla zonizzazione PEEP approvata con delibera di C.C. n.425 del 26.10.87 (Piano per l'edilizia economica e popolare) e con delibera di C.C. n.162 del 20.03.90 (Piano di recupero Comparto 7), il suolo individuato al foglio 1 p.lia 221, sito alla Via E. De Nicola n.22 di questo Comune, ha la seguente destinazione:

fig. 1 - p.lia 221:

"Zona B destinata alla residenza";

- che sul suolo non ci sono vincoli di cui agli artt. 32 e 33 della legge 28/02/1985 n.47;
- che sul suolo sono state rilasciate le licenze edilizie n.7 del 22/07/1958 e n.14 del 09/03/1966 non presente in archivio, di cui si riserva una ricerca più approfondita.

Il presente certificato non può essere prodotto agli organi della pubblica amministrazione o ai privati gestori di pubblici servizi (art.15 legge 12/11/2011 n.183).

Casavatore, li 06/09/2012

Il responsabile del procedimento

Dott. per. ed. ite Claudio Martinelli

Diritti di segreteria versati con quietanza postale n.133 del 05/06/2009.

Via Filippo Palizzi n.72 -Area Urbanistica: tel. 2360216-268-370-371- Fax 0812360363

POSTA CERTIFICATA: urbanistica.casavatore@asimepec.it

ASTE  
GIUDIZIARIE.it

ASTE  
GIUDIZIARIE.it  
Il responsabile area urbanistica  
Ing. Angelo Oliviero



**Visura per immobile**  
Situazione degli atti informatizzati al 20/04/2012

Data: 20/04/2012 - Ora: 12:17:19  
Visura n.: NA0239704 Pag: 1

Fine

Dati della richiesta

Comune di CASAVATORE (Codice: B946)  
Provincia di NAPOLI

Catastro Fabbricati

Foglio: 1 Particella: 221 Sub.: 10

Unità immobiliare

N.	DATI IDENTIFICATIVI				DATI DI CLASSAMENTO				Rendite	DATI DERIVANTI DA	
	Sezione	Foglio	Particella	Sub.	Zona	Micro	Categoria	Classe			Consistenza
1	Urbana	1	221	10	Ceto	Zona	A/3	2	5 vani	Euro 309,87	VARIAZIONE TOPONOMASTICA del 28/02/2011 n. 205/R. 1/2011 in atti del 28/02/2011 (protocollo n. NA02075721) VARIAZIONE DI TOPONOMASTICA RICHIESTA DAL COMUNE
Indirizzo: VIA DE NICOLA E. n. 22 piano: 1 interno: 9.											

INTERESTATO

DATI ANAGRAFICI

CODICE FISCALE

DIRITTI E ONERI REALI

DATI DERIVANTI DA

TESTAMENTO DICHIARATO del 14/12/1978 Volume n. 13044 S.1978 in atti del 03/08/2004 (protocollo n. NA0438180) Repertorio n. 68931 Rogante: TARLURI C Sede NAPOLI  
Registrazione: US Sede NAPOLI Volume: 2479 n. 2625 del 31/05/1979 SUCESSIONE TESTATA - ISTANZA 438012

Rilasciata da: Ufficio Provinciale di NAPOLI

Richiedente: LEMMO PATRIZIA CTU



DIREZIONE GENERALE DEL CATASTO E DEI SERVIZI TECNICI  
NUOVO CATASTO EDILIZIO UR

(R. DECRETI-LEGGI 13 APRILE 1939, N. 833)

Planimetria dell'immobile situato nel Comune di Casavatore Via Privata

Ditta [REDACTED]

Allegata alla dichiarazione presentata all'Ufficio Tecnico Erariale di Napoli

Scheda 1.

Piano 1° int

H=

42

ACCERTAMENTO GENERALE DELLA  
PROPRIETÀ IMMOBILIARE URBANA  
(R. D. L. 18 aprile 1939, n. 832)

COMUNE

di [REDACTED]

Taliquine di riscontro  
DELLA  
SCHEDE NUMERO

9

N° 1254419

in restata

Prop. [REDACTED]

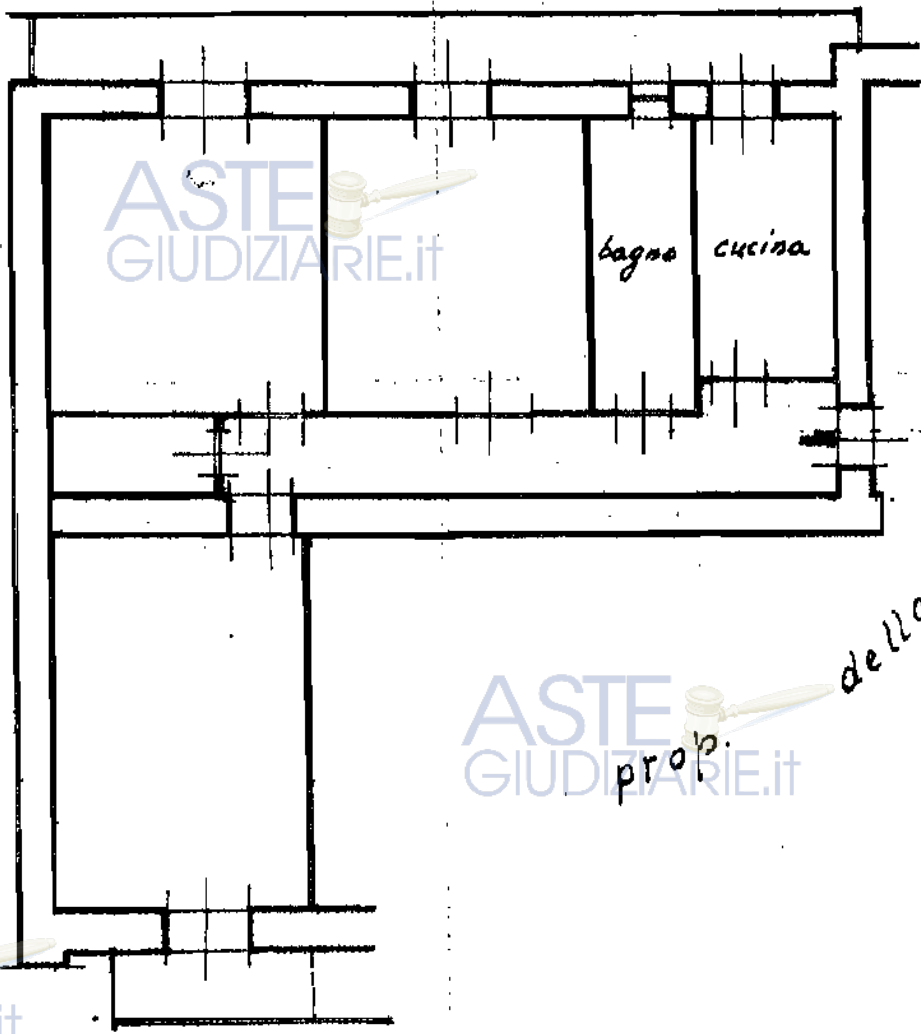

VATORE (B946) - s. Foglio. 1 Particella. 221 - Subalterno. 10 >

ASTE GIUDIZIARIE.IT

ASTE GIUDIZIARIE.IT

della

prop.



All. 43

RILIEVO Appartamento via E. DI NICOLA

PIANTA PIANO PRIMO, int B.

SCALA 1:100

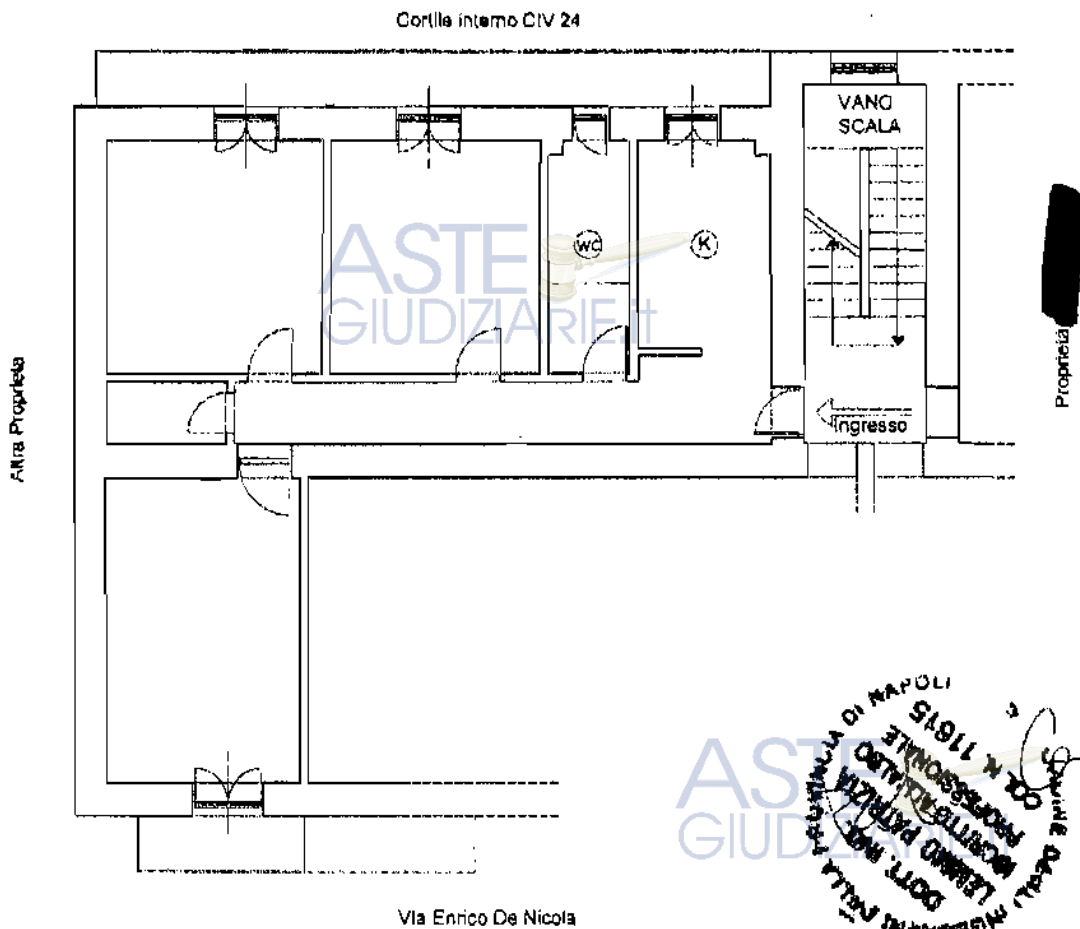

**Visura per immobile**  
 Situazione degli atti informatizzati al 20/04/2012

Data: 20/04/2012 - Ora: 12.16.40  
 Visura n.: NAO239687 Pag. 1

Fine

**Dati della richiesta**  
 Comune di CASAVATORE ( Codice: B940)  
 Provincia di NAPOLI  
 Catasto Fabbricati  
 Foglio: I Particella: 221 Sub.: 7  
 Unità immobiliare

N.	DATI IDENTIFICATIVI				DATI DI CLASSAMENTO				Rendita	DATI DERIVANTI DA	
	Sezione	Foglio	Particella	Sub	Zona	Misc	Categoria	Classe			Consistenza
1	Urbana	1	221	7	Gen.	Zona	A/3	2	4 vani	247,90	VARIAZIONE TOPONOMASTICA del 28/02/2011 n. 30458 1/2011 in atti del 28/02/2011 (protocollo n. NAO2079431) VARIAZIONE DI TOPONOMASTICA RICHIESTA DAL COMUNE
Indirizzo VIA DE NICOLA E n. 22 piano: 1 interno: 3.											

**DATI ANAGRAFICI**

**CODICE FISCALE**

**DIRITTI E ONERI REALI**

**DATI DERIVANTI DA**  
 TESTAMENTO TOLOGRACO del 14/12/1978 Volume n. 13044 S/1978 in atti del 03/08/2004 (protocollo n. NA0438180) Repertorio n.: 68931 Rogante: TAFURI C Sede NAPOLI  
 Registrazione US Sede NAPOLI Volume: 2479 n. 2625 del 31/05/1979 SUCCESIONE TESTATA - ISTANZA 438012

Rilasciata da: Ufficio Provinciale di NAPOLI Richiedente: LEMMO PATRIZIA CTU

45

Data presentazione: 30/11/1960 - Data: 20/04/2012 - n. NA0239619 - Richiedente LEMMO PATRIZIA CTU

MOD. B  
F. 100/57/111



MINISTERO DELLE FINANZE  
DIREZIONE GENERALE DEL CATASTO E DEI SERVIZI TECNICI ER

# NUOVO CATASTO EDILIZIO URE

(R. DECRETI-LEGGI 13 APRILE 1969, N. 631)

Planimetria dell'immobile situato nel Comune di Casavatore Via Privata

Ditta [REDACTED] [REDACTED] [REDACTED]

Allegata alla dichiarazione presentata all'Ufficio Tecnico Erariale di Napoli  
Scheda N°

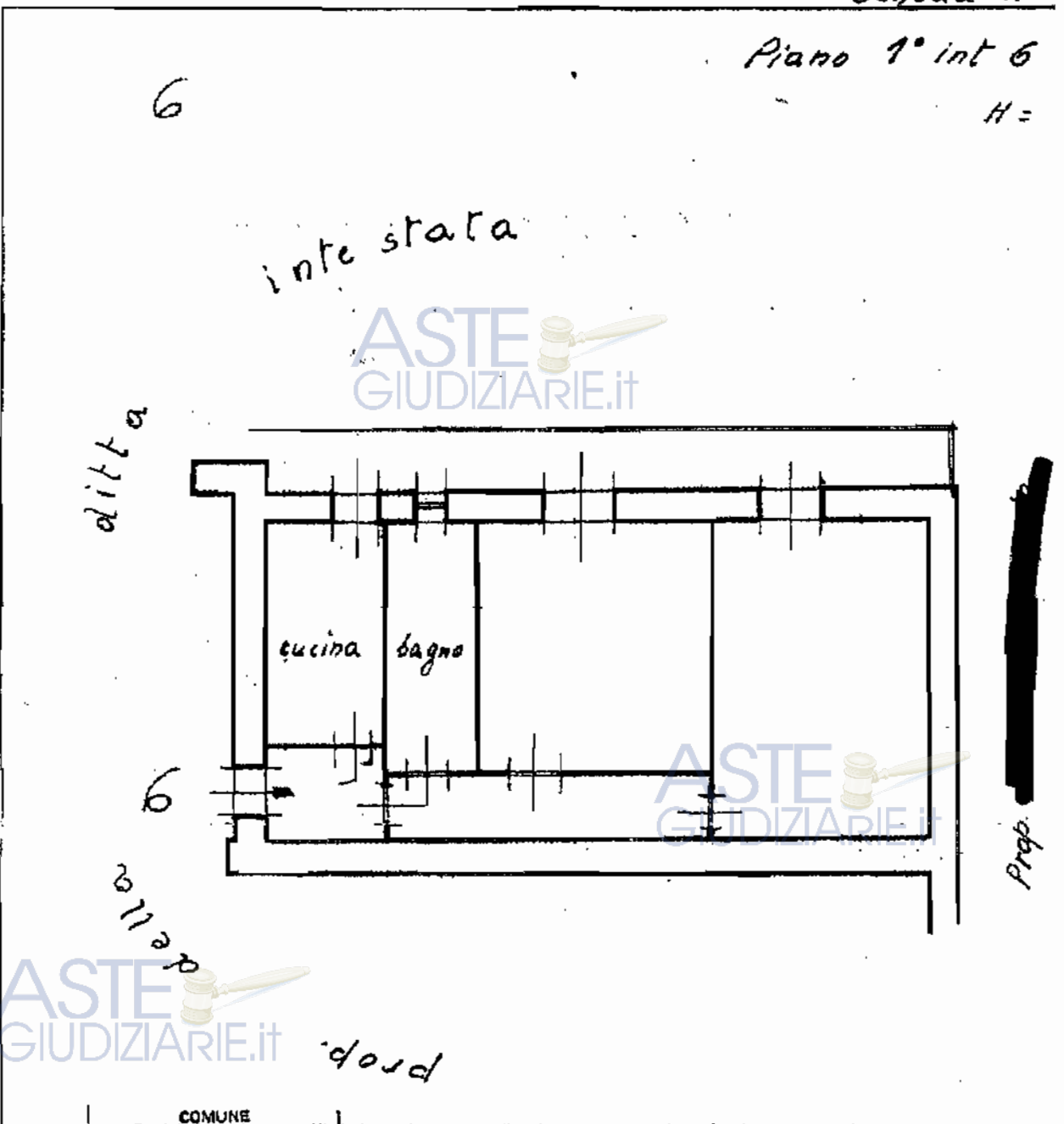

221 - Subaltemo 7 >

All. 46

RILIEVO Appartamento via E. DI NICOLA,

PIANTA PIANO PRIMO, Int 5.  
scala 1: 100

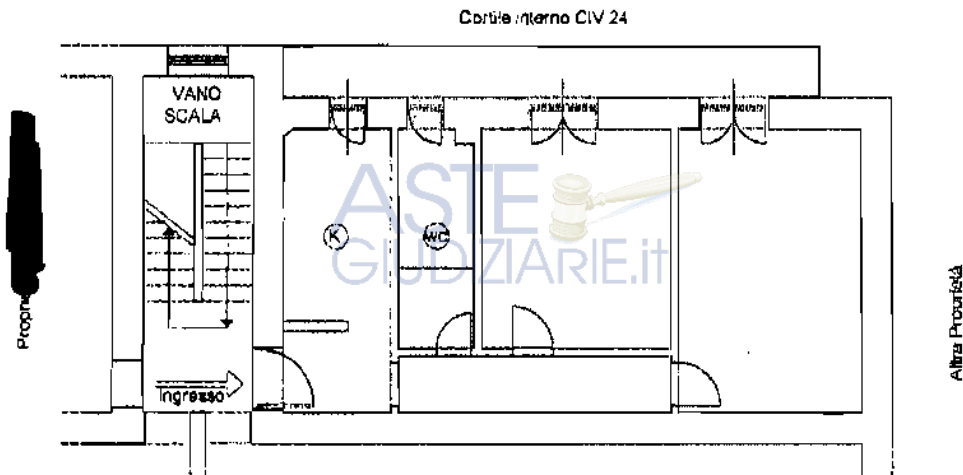

Proprietà

