

VALUTAZIONE DI UNITA' IMMOBILIARE

La presente analisi valutativa è stata elaborata sulla documentazione fornita dal Commissario Straordinario, l'analisi della conformità presso i Comuni interessati è stata eseguita dal Geom. Carmine Di Costanzo

DATI IDENTIFICATIVI DELL'IMMOBILE

Regione: **Lombardia** Provincia: **VA**
 Comune: **Solbiate Arno** Località/quartiere:
 Indirizzo: **Via Claudio Perin, 9** C.A.P.: **21048**
 Scala: Piano: **1-S1** Interno:

RIEPILOGO

Localizzazione: **centrale**
 Destinazione prevalente di zona: **residenziale/commerciale**
 Densità abitativa dell'intorno: **media**
 Contesto urbano: **buono**

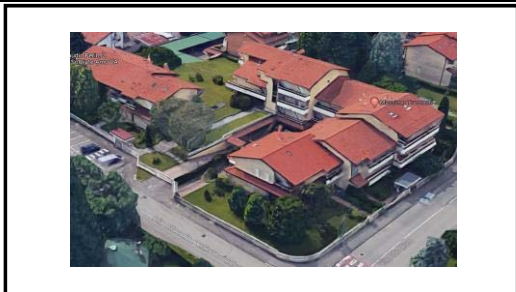

VALORE DI MERCATO		
Destinazione Abitativa	Superficie mq	VALORE TOTALE C
	66,50	69.825,00

VALORE DI MERCATO A RAPIDO REALIZZO (SVALUTAZIONE DEL 20%)		
Destinazione Abitativa	Superficie mq	VALORE TOTALE C
	66,50	55.860,00

LOCALIZZAZIONE

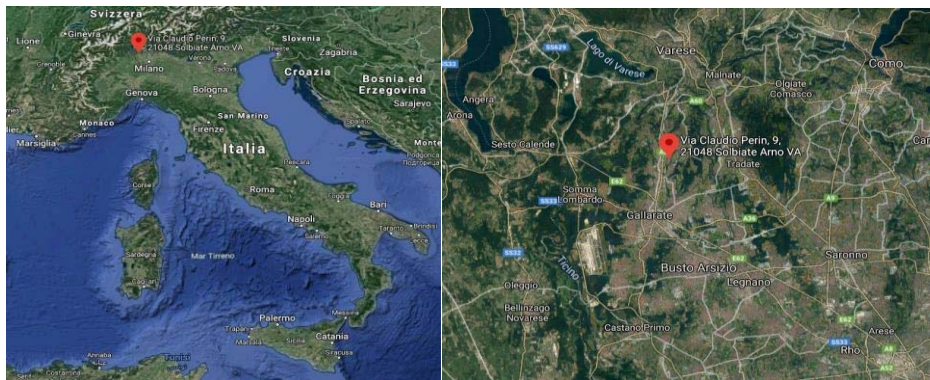

Descrizione della macrolocalizzazione:

Il territorio comunale di Solbiate Arno è di piccola estensione, conta nel suo insieme circa 4.200 residenti. Il comune è situato nella parte periferica sud della città di Varese da cui dista circa 15 km.

Descrizione della microlocalizzazione:

Il complesso immobiliare in oggetto sorge nel comune di Solbiate Arno, in un contesto con tipologie edilizie che si sviluppano dai due ai cinque piani fuori terra, con, in alcuni casi, piani interrati adibiti ad autorimesse e scantinati. La zona e l'immobile risultano essere accessibili, principalmente attraverso via Perin ed altre strade secondarie che consentono il collegamento alle zone limitrofe. L'intorno è caratterizzato da una destinazione quasi esclusivamente residenziale, l'immobile ricade nella zona "T2 sistemi insediativi strutturati" dell'attuale PGT approvato il 23/04/2019.

Descrizione del sistema infrastrutturale:

Dal punto di vista infrastrutturale la situazione è buona, sono presenti quasi tutti i principali servizi all'interno di Solbiate Arno (comprese le scuole e i supermercati). Il servizio di trasporto pubblico locale avviene con mezzi su gomma.

Giudizio qualitativo sull'ubicazione:

Presenza di servizi:	OTTIMO	BUONO	DISCRETO	SUFFICIENTE	SCARSO	INSUFFICIENTE
Disponibilità di parcheggio:	OTTIMO	BUONO	DISCRETO	SUFFICIENTE	SCARSO	INSUFFICIENTE
Accessibilità:	OTTIMO	BUONO	DISCRETO	SUFFICIENTE	SCARSO	INSUFFICIENTE
Dotazione infrastrutturale:	OTTIMO	BUONO	DISCRETO	SUFFICIENTE	SCARSO	INSUFFICIENTE
Trasporti pubblici:	OTTIMO	BUONO	DISCRETO	SUFFICIENTE	SCARSO	INSUFFICIENTE

GIUDIZIO COMPLESSIVO SULL'UBICAZIONE:

Buono

VALUTAZIONE DI UNITA' IMMOBILIARE

La presente analisi valutativa è stata elaborata sulla documentazione fornita dal Commissario Straordinario, l'analisi della conformità presso i Comuni interessati è stata eseguita dal Geom. Carmine Di Costanzo

DATI IDENTIFICATIVI DELL'IMMOBILE

Regione: **Lombardia** Provincia: **VA**
 Comune: **Solbiate Arno** Località/quartiere: _____
 Indirizzo: **Via Claudio Perin, 9** C.A.P.: **21048**
 Scala: _____ Piano: **1-S1** Interno: _____

INDIVIDUAZIONE CATASTALE (se disponibile)

L'immobile risulta essere censito presso l'Agenzia del Territorio di: **Varese**
 Comune di: **Solbiate Arno**

come segue:

Catasto Terreni:

Foglio	Particella	Qualità	Superficie (mq)

Catasto Fabbricati:

Foglio	Particella	Subalterno	Categoria	Vani (N°) o Superficie (mq)
3	3056	5	A/2	66,5

Giudizio di conformità catastale:

La planimetria catastale presente in banca dati risulta conforme rispetto allo stato attuale dei luoghi rilevato in sede di sopralluogo.

SEZIONE URBANISTICA

Giudizio di conformità urbanistica:

Lo stato dei luoghi rilevato risulta conforme rispetto all'ultimo titolo abilitativo edilizio (Concessione in sanatoria n. 4200 del 05/11/1984).

FORMALITÀ PREGIUDIZIEVOLI

Immobile:
 Comune di Solbiate Arno (VA) Catasto Fabbricati

Sezione	Foglio	Particella	Subalterno
---	3	3056	5

Elenco delle formalità:
 1. ISCRIZIONE del 03/05/2012 - Registro Particolare 7373 Registro Generale 44453
 Pubblico ufficiale EQUITALIA NORD SPA Repertorio 265/11712 del 24/04/2012
 IPOTECA LEGALE derivante da A NORMA ART.77 DPR 602 DEL 29/09/73 E SUCCESSIVE MODIFICHE
 Nota disponibile in formato elettronico
 Documenti successivi correlati:
 1. Annotazione n. 10649 del 03/07/2015 (CANCELLAZIONE TOTALE)
 2. TRASCRIZIONE del 09/04/2018 - Registro Particolare 30111 Registro Generale 45013
 Pubblico ufficiale TRIBUNALE DI VARESE Repertorio 4 del 07/03/2018
 ATTO GIUDIZIARIO - DECRETO DI AMMISSIONE CONCORDATO PREVENTIVO

DESCRIZIONE DELL'EDIFICIO IN CUI E' INSERITO IL BENE IN ESAME

VALUTAZIONE DI UNITA' IMMOBILIARE

La presente analisi valutativa è stata elaborata sulla documentazione fornita dal Commissario Straordinario, l'analisi della conformità presso i Comuni interessati è stata eseguita dal Geom. Carmine Di Costanzo

DATI IDENTIFICATIVI DELL'IMMOBILE

Regione: **Lombardia** Provincia: **VA**
 Comune: **Solbiate Arno** Località/quartiere: _____
 Indirizzo: **Via Claudio Perin, 9** C.A.P.: **21048**
 Scala: _____ Piano: **1-S1** Interno: _____

Descrizione generale:

Tipologia: **condominio**
 N° di piani fuori terra: **2**
 N° di piani entro terra: **1**
 Stato della costruzione: **Edificata**
 Periodo di costruzione: **1977**
 Ultima ristrutturazione: **-**
 Presenza di portierato: **no**
 Altre presenze: _____

S.A.L.:

Caratteristiche costruttive:

Struttura: **c.a. gettato con solai laterocementizi**
 Tipo di copertura: **falde con tegole in cemento**
 Facciate: **intonacate con rivestimento resino/plastico**
 Serramenti: **alluminio**
 Oscuramenti: **ante in PVC**
 Recinzioni: **ferro**

Descrizione del fabbricato:

Il fabbricato a cui appartiene il bene oggetto di perizia si sviluppa in 2 piani fuori terra costituito da: appartamenti, cantine, autorimesse, accessi, parti comuni ed aree esclusive; La struttura portante è formata da intelaiatura pilastri e travi in c.a. con copertura a falde. Le pareti esterne sono formate da muri di tamponamento tinteggiati, i serramenti sono in alluminio; Lo stato manutentivo generale è in condizioni buone.

Giudizio qualitativo sull'edificio:

Livello qualitativo:	OTTIMO	BUONO <	DISCRETO	SUFFICIENTE	SCARSO	INSUFFICIENTE
Livello di finiture:	OTTIMO	BUONO <	DISCRETO	SUFFICIENTE	SCARSO	INSUFFICIENTE
Stato manutentivo:	OTTIMO	BUONO <	DISCRETO	SUFFICIENTE	SCARSO	INSUFFICIENTE

GIUDIZIO COMPLESSIVO SULL'EDIFICIO:

BUONO

Tipologia dell'edificio: LUSO | | SIGNORILE | | DISCRETO |< MEDIO | POPOLARE | | RURALE |

Handwritten mark

VALUTAZIONE DI UNITA' IMMOBILIARE

La presente analisi valutativa è stata elaborata sulla documentazione fornita dal Commissario Straordinario, l'analisi della conformità presso i Comuni interessati è stata eseguita dal Geom. Carmine Di Costanzo

DATI IDENTIFICATIVI DELL'IMMOBILE

Regione: **Lombardia** Provincia: **VA**
 Comune: **Solbiate Arno** Località/quartiere: _____
 Indirizzo: **Via Claudio Perin, 9** C.A.P.: **21048**
 Scala: _____ Piano: **1-S1** Interno: _____

DESCRIZIONE DELL'UNITA' IN ESAME

Tipo di proprietà:

Piena proprietà: **si**
 Diritto di superficie: _____
 Ultima ristrutturazione: _____

Caratteristiche

Tipologia: **appartamento in condominio**
 Composizione:

Soqaiorno	<input checked="" type="checkbox"/>	N°	_____
Cucina	<input checked="" type="checkbox"/>	N°	1
Angolo cottura	<input type="checkbox"/>	N°	_____
Camere	<input checked="" type="checkbox"/>	N°	1
Servizi igienici	<input checked="" type="checkbox"/>	N°	1
Ripostiglio	<input type="checkbox"/>	N°	_____
Balconi	<input checked="" type="checkbox"/>	N°	1
Terrazze	<input type="checkbox"/>	N°	_____
Logge	<input type="checkbox"/>	N°	_____
Altro	<input type="checkbox"/>	N°	_____

Pavimenti: **piastrelle ceramiche**

Pareti e rivestimenti: **forati di laterizio intonacati e tinteggiati**

Porta d'ingresso: **legno**

Porte interne: **legno**

Servizi igienici: **sufficiente qualità**

Stato manutentivo: **buono**

Qualità delle finiture: **discreta**

Dotazione impiantistica:

Riscaldamento: Tipologia: **autonomo a metano**
 Condizionamento: Tipologia: _____

Impianto elettrico: Citofonico: Videocitofonico:
 Idrico sanitario: Antenna TV: TV satellitare:
 Telefonico: Fibra ottica: Ascensori: N° _____
 Antintrusione:

Altri impianti: _____

Descrizione dell'unità immobiliare:

Unità residenziale accessibile da Via Claudio Perin - Sub. 5: appartamento sito al piano primo, cantina situata al piano interrato. Le finiture sono discrete e la soluzione risulta in buono stato manutentivo.

Giudizio qualitativo sull'unità immobiliare:

Livello qualitativo:	OTTIMO <input type="checkbox"/>	BUONO <input type="checkbox"/>	DISCRETO <input checked="" type="checkbox"/>	SUFFICIENTE <input type="checkbox"/>	SCARSO <input type="checkbox"/>	INSUFFICIENTE <input type="checkbox"/>
Livello di finiture:	OTTIMO <input type="checkbox"/>	BUONO <input type="checkbox"/>	DISCRETO <input checked="" type="checkbox"/>	SUFFICIENTE <input type="checkbox"/>	SCARSO <input type="checkbox"/>	INSUFFICIENTE <input type="checkbox"/>
Dotazione impiantistica:	OTTIMO <input type="checkbox"/>	BUONO <input type="checkbox"/>	DISCRETO <input checked="" type="checkbox"/>	SUFFICIENTE <input type="checkbox"/>	SCARSO <input type="checkbox"/>	INSUFFICIENTE <input type="checkbox"/>
Stato manutentivo:	OTTIMO <input type="checkbox"/>	BUONO <input type="checkbox"/>	DISCRETO <input checked="" type="checkbox"/>	SUFFICIENTE <input type="checkbox"/>	SCARSO <input type="checkbox"/>	INSUFFICIENTE <input type="checkbox"/>

GIUDIZIO COMPLESSIVO SULL'UNITA' IMMOBILIARE:

DISCRETO

PUNTI DI FORZA:

Accessibilità e contesto.

PUNTI DI DEBOLEZZA:

Criticità rilevate da un primo esame visivo:

Da un primo esame visivo non emergono criticità particolari.

Stato occupazionale

Libero: Occupato:

Proprietario: **PRECA Brummel**
 Immobile acquistato in data: **n.d.**
 Prezzo di acquisto: **n.d.**
 Locatario: **n.d.**
 Scadenza contratto di locazione: **n.d.**
 Canone di locazione: **n.d.**

ASTE GIUDIZIARIE.it

ASTE GIUDIZIARIE.it

Handwritten signature

VALUTAZIONE DI UNITA' IMMOBILIARE

La presente analisi valutativa è stata elaborata sulla documentazione fornita dal Commissario Straordinario, l'analisi della conformità presso i Comuni interessati è stata eseguita dal Geom. Carmine Di Costanzo

DATI IDENTIFICATIVI DELL'IMMOBILE

Regione: **Lombardia** Provincia: **VA**
 Comune: **Solbiate Arno** Località/quartiere: _____
 Indirizzo: **Via Claudio Perin, 9** C.A.P.: **21048**
 Scala: _____ Piano: **1-S1** Interno: _____

MERCATO IMMOBILIARE LOCALE

Validità commerciale della localizzazione: **buona**

Caratteristiche del mercato di zona:

Livello della domanda: OTTIMO BUONO DISCRETO SUFFICIENTE SCARSO INSUFFICIENTE
 Livello dell'offerta: OTTIMO BUONO DISCRETO SUFFICIENTE SCARSO INSUFFICIENTE
 Appetibilità commerciale del cespite: OTTIMO BUONO DISCRETO SUFFICIENTE SCARSO INSUFFICIENTE

Intervallo dei prezzi:

TIPOLOGIA	Valore di vendita nuovo C/Mq		Valore di vendita usato C/Mq	
	da	a	da	a
Appartamento 1	n.d.	n.d.	900,00	1.500,00

COMPARATIVI

Indirizzo	Tipologia	Mq	Valore C/Mq	Valore Totale	Note
centro	Appartamento	120,00	1.500,00	180000	buono stato
centro	Appartamento	99,00	1.000,00	99000	discreto stato
centro	Appartamento	86,00	1.100,00	94600	buono stato
centro	Appartamento	306,00	1.100,00	336600	discreto stato
centro	Appartamento	75,00	1.050,00	78750	buono stato
centro	Appartamento	130,00	1.500,00	195000	ottimo stato

Il mercato è caratterizzato da un medio volume di scambi con domanda uguagliata all'offerta. Gli immobili residenziali sono venduti a valori unitari compresi fra i C/mq 900-1500.

Note sul mercato immobiliare:



Appetibilità commerciale del cespite:

L'immobile in oggetto è caratterizzato da un'appetibilità commerciale buona, che è determinata dalla localizzazione, dalle dimensioni e dallo stato manutentivo.

Handwritten signature or mark.



VALUTAZIONE DI UNITA' IMMOBILIARE

La presente analisi valutativa è stata elaborata sulla documentazione fornita dal Commissario Straordinario,
l'analisi della conformità presso i Comuni interessati è stata eseguita dal Geom. Carmine Di Costanzo

DATI IDENTIFICATIVI DELL'IMMOBILE

Regione: **Lombardia** Provincia: **VA**
Comune: **Solbiate Arno** Località/quartiere:
Indirizzo: **Via Claudio Perin, 9** C.A.P.: **21048**
Scala: Piano: **1-S1** Interno:

FOTO ESTERNE



ASTE GIUDIZIARIE.IT

//

ASTE GIUDIZIARIE.IT

ASTE GIUDIZIARIE.IT

VALUTAZIONE DI UNITA' IMMOBILIARE

La presente analisi valutativa è stata elaborata sulla documentazione fornita dal Commissario Straordinario,
l'analisi della conformità presso i Comuni interessati è stata eseguita dal Geom. Carmine Di Costanzo

DATI IDENTIFICATIVI DELL'IMMOBILE

Regione: **Lombardia** Provincia: **VA**
Comune: **Solbiate Arno** Località/quartiere:
Indirizzo: **Via Claudio Perin, 9** C.A.P.: **21048**
Scala: Piano: **1-S1** Interno:

FOTO INTERNE

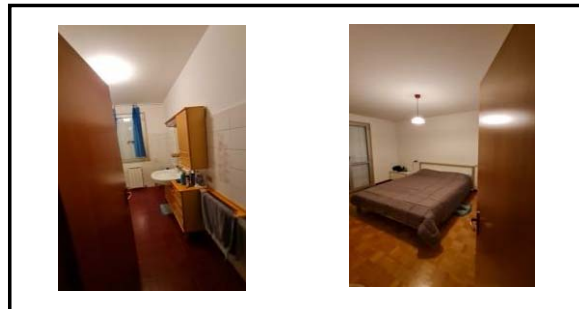
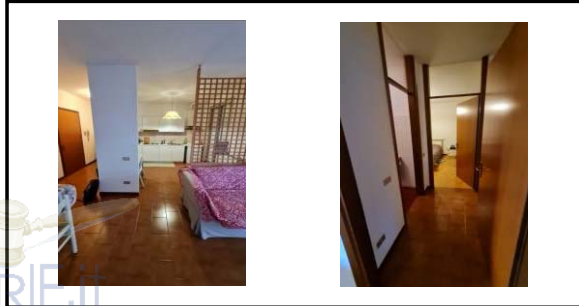

ASTE GIUDIZIARIE.it

Carlo Vercellotti

ASTE GIUDIZIARIE.it

ASTE GIUDIZIARIE.it