

TRIBUNALE DI GROSSETO

SEZIONE CIVILE

ESECUZIONE IMMOBILIARE
N. 59/2017 R.G.E.I.

Promossa da: **BANCA CR FIRENZE SPA**

Firenze

Contro: _____

GIUDICE DELLE ESECUZIONI: Dott.ssa Claudia Frosini

RELAZIONE TECNICA ESTIMATIVA

ALLEGATO 04

PIANTE STATO AUTORIZZATO E STATO ATTUALE

C.T.U.

Ing. Alessandro Ceciarini

Viale Ombrone, 44

58100 GROSSETO

alessandroceciarini@tin.it

alessandro.ceciarini@ingpec.eu

Grosseto, 11 novembre 2019

STATO AUTORIZZATO

PIANO SEMINTERRATO
scala 1:100

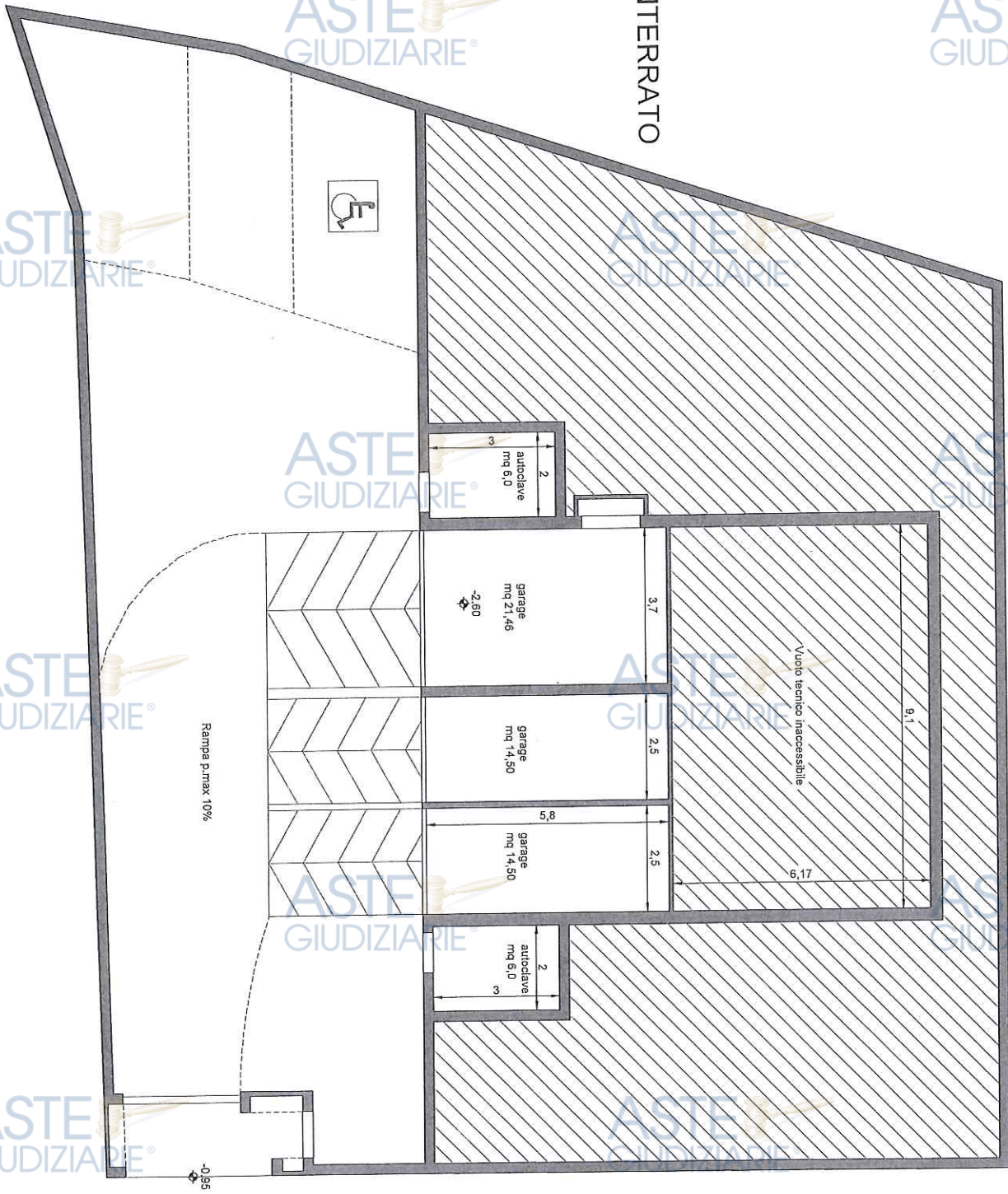

Firmato Da: CECARIN ALESSANDRO Emesso Da: ARUBAPEC S.P.A. NG CA 3 Semif. 6459167935623412001439359166

STATO AUTORIZZATO

ASTE GIUDIZIARIE®

PIANO TERRA
scala 1:100

ASTE GIUDIZIARIE®

ASTE GIUDIZIARIE®

ASTE GIUDIZIARIE®

ASTE GIUDIZIARIE®

ASTE GIUDIZIARIE®

ASTE GIUDIZIARIE®

ASTE GIUDIZIARIE®

ASTE GIUDIZIARIE®

ASTE GIUDIZIARIE®

ASTE GIUDIZIARIE®

ASTE GIUDIZIARIE®

ASTE GIUDIZIARIE®

ASTE GIUDIZIARIE®

Firmato Dal: CECHARINI ALESSANDRO Emesso Dal: ARUBAPEC-SIT-A-NG-CA-3 Serial#: 04451078a5672dbf12c0d3a3958f968

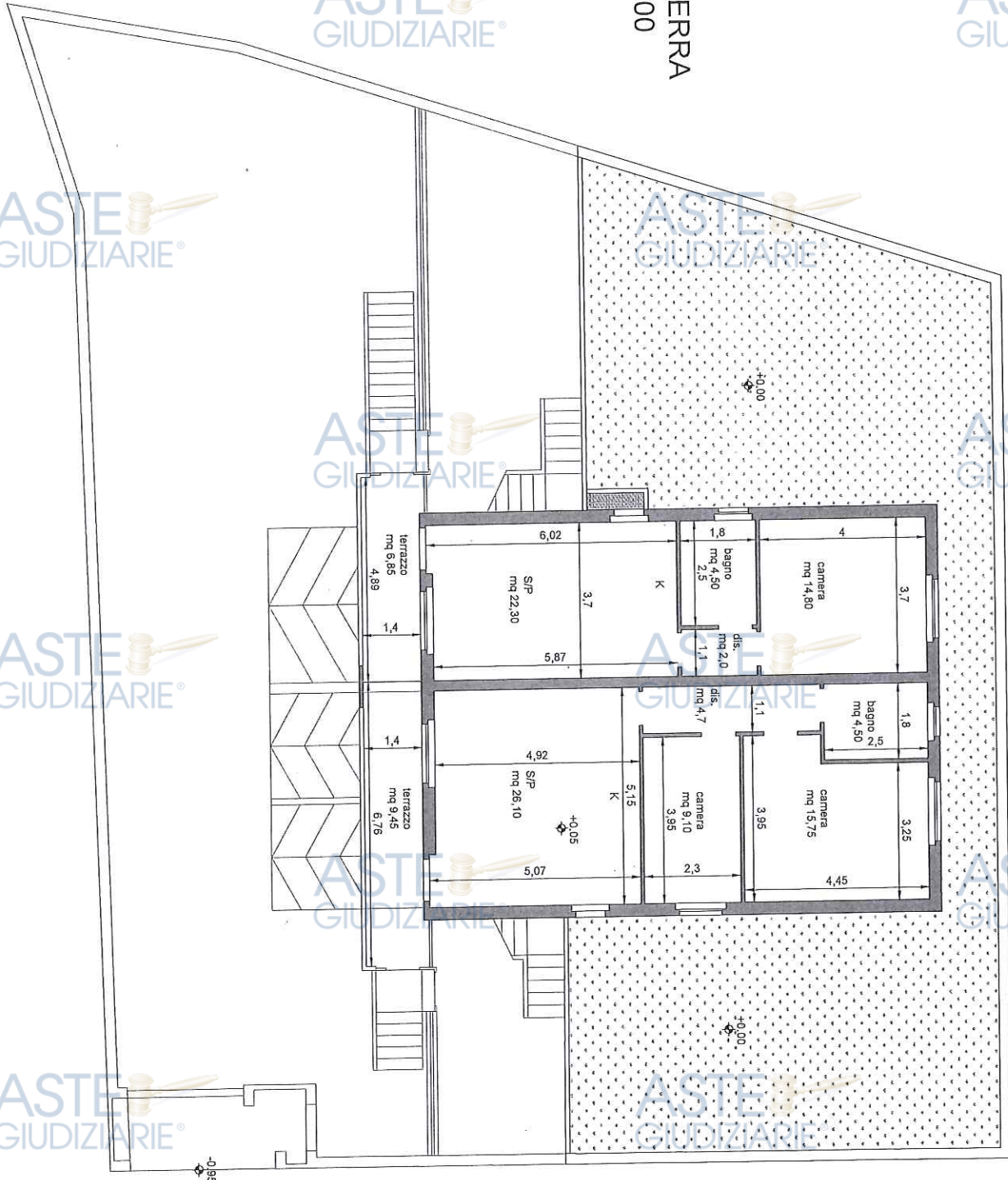

STATO ATTUALE

ASTE GIUDIZIARIE®

PIANO SEMINTERRATO
scala 1:100

ASTE GIUDIZIARIE®

ASTE GIUDIZIARIE®

ASTE GIUDIZIARIE®

ASTE GIUDIZIARIE®

ASTE GIUDIZIARIE®

ASTE GIUDIZIARIE®

ASTE GIUDIZIARIE®

ASTE GIUDIZIARIE®

ASTE GIUDIZIARIE®

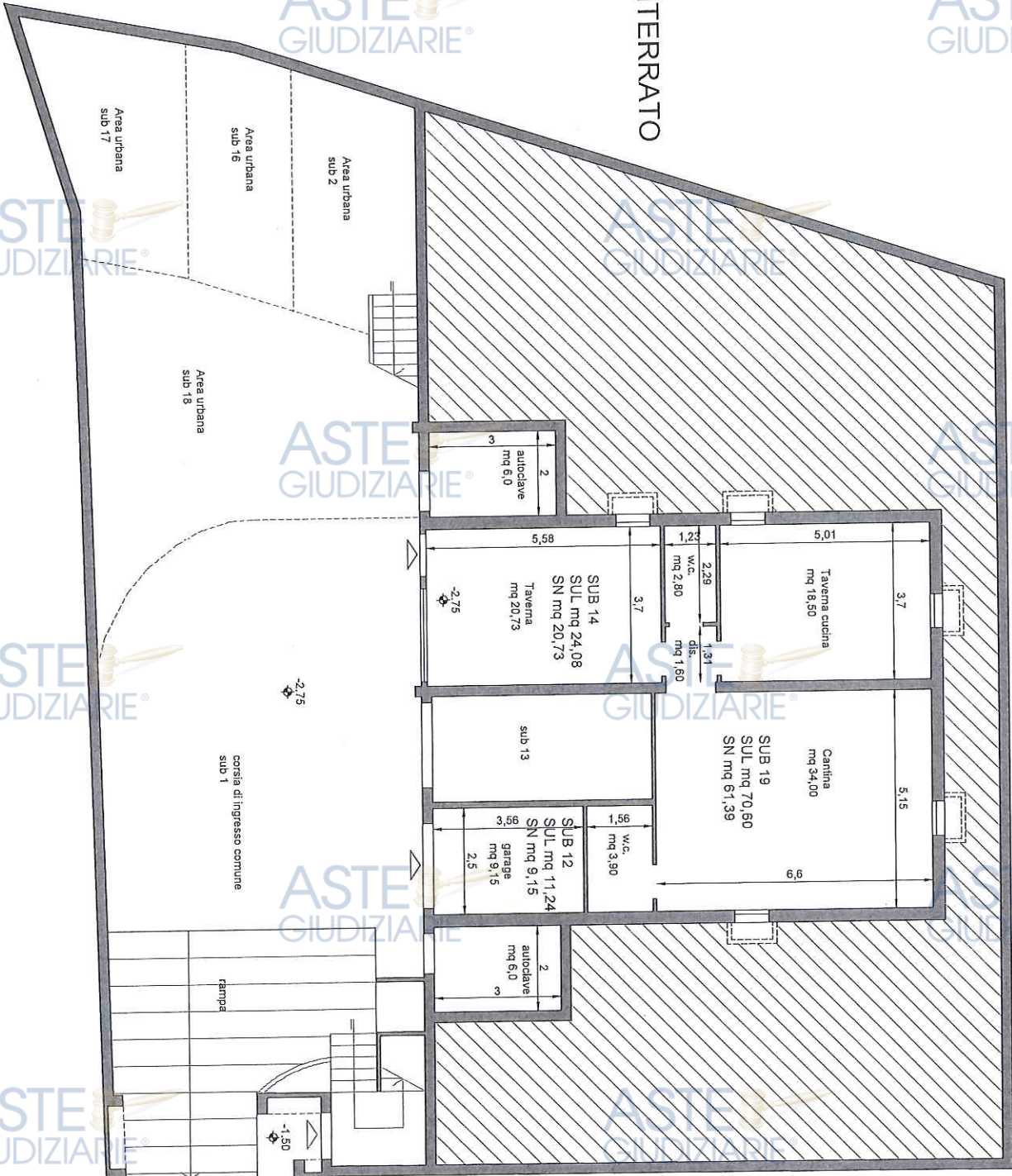

PIANO TERRA
scala 1:100

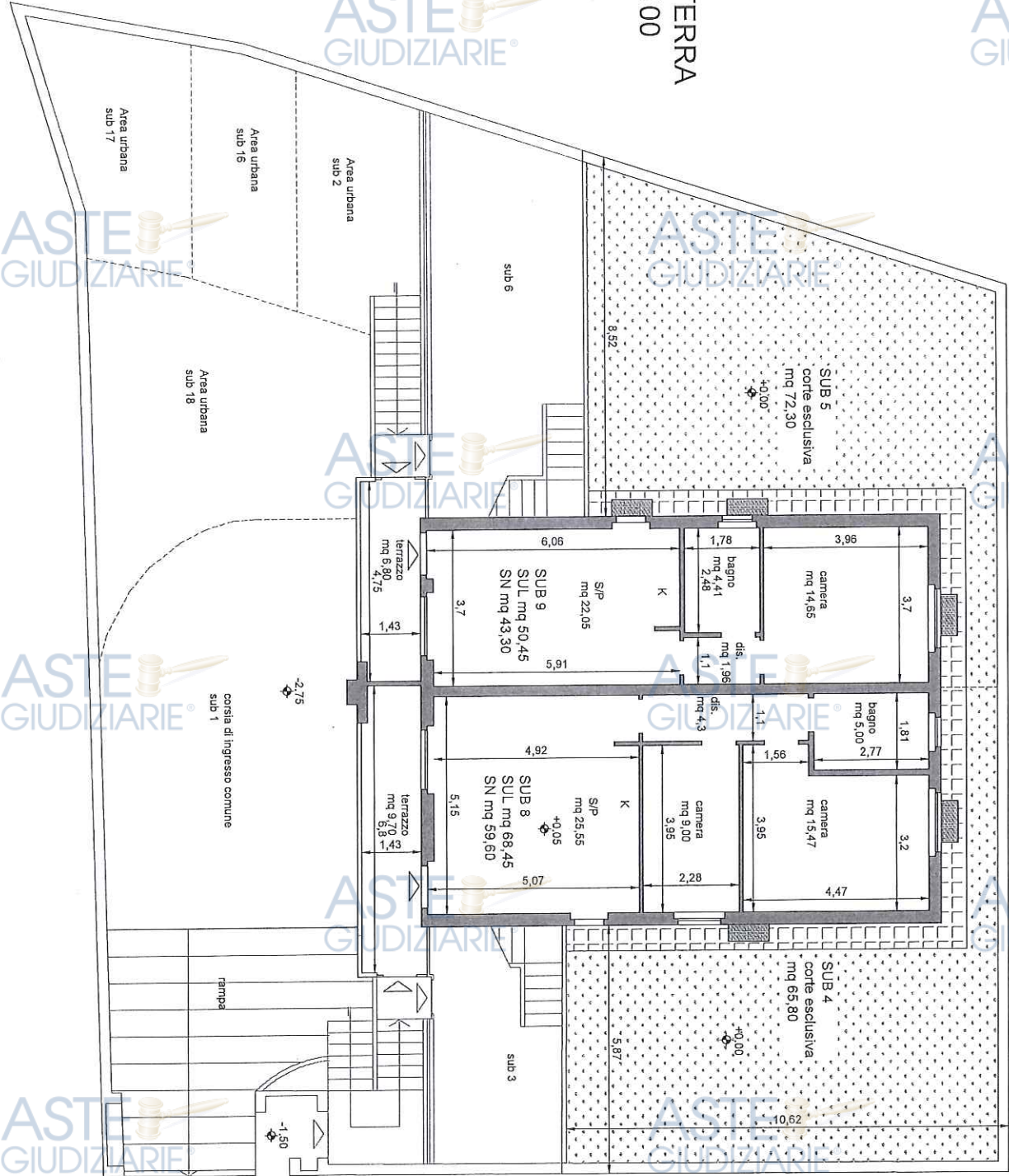

Firmato: Dr. CECILIA RINALDI ALESSANDRO Emesso: Dr. ARUBA PEC SP.A - Via C.A. 3 - Serial#: 6451 6765623412200439359168