

TRIBUNALE DI CATANIA

Sezione Fallimenti

ASTE
GIUDIZIARIE.it

Giud. Del. : Dott.ssa Alessandra BELLIA

Curatore : Avv. Anna Maria D'Arrigo

ASTE
GIUDIZIARIE.it

LIQUIDAZIONE GIUDIZIALE Rglg. 159/2023:

**CONSULENZA TECNICA ESTIMATIVA
PER LA VALUTAZIONE
DEI BENI MOBILI DELL'ATTIVO**

ASTE
GIUDIZIARIE.it

RELAZIONE DI PERIZIA

ASTE
GIUDIZIARIE.it

ASTE
GIUDIZIARIE.it

Perito Estimatore - P.Comm. Alessio Destro

Pec: pc_alessiodestro@pec.it - Email: aldestro75@hotmail.com

C.Fisc.: DST LSS 75S19C351U - P.Iva : 03442440875

MANDATO

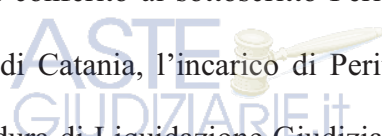
Con mandato del Curatore, avv. Anna Maria D'Arrigo, veniva conferito al sottoscritto Perito Commerciale Alessio Destro, iscritto all'albo CTU del Tribunale di Catania, l'incarico di Perito Estimatore dei beni mobili facenti parte la massa attiva della procedura di Liquidazione Giudiziale della società denominata ' 

Oggetto del mandato era la determinazione del valore commerciale in ottica liquidatoria, di tutto il patrimonio mobiliare della società, al fine di effettuare la vendita all'incanto, come previsto dalla normativa. 

OPERAZIONI PRELIMINARI

Accettato l'incarico, lo Stimatore, durante il mese di Gennaio 2023, si è recato presso un piazzale di proprietà di terzi, in territorio di San Giovanni la Punta, attuale ricovero di quasi tutti i beni appresi alla massa, inoltre si è recato presso un officina sita alla zona industriale di Catania e presso un deposito affiliato Aci, in territorio di Pedara, entrambi ricoveri di altri due mezzi.

Durante i suddetti accessi, lo scrivente, ha preso atto della natura e dello stato d'uso di tutti i beni mobili, acquisendo tutti i dati necessari per la elaborazione e la redazione della presente valutazione di stima. 

Dopo aver completato dette operazioni il perito estimatore rileva quanto segue.

CONSISTENZA DEI BENI MOBILI

Trattasi di società a suo tempo operante nel settore della logistica e del trasporto di merci e derrate deperibili anche mediante l'ausilio di mezzi isotermeici, atti al trasporto a temperatura controllata. I beni rinvenuti consistono sommariamente in: 

- Nr.2 Autovetture (lotti 1 e 2);
 - Nr.10 Trattori stradali (lotti 3/12);
 - Nr.1 Semirimorchio con furgonatura isotermeica (lotto 13)
 - Nr.1 gruppo di mobili d'ufficio (lotto 14).
- 

Si precisa che lo scrivente, ha esaminato tutti i mezzi a motore in condizioni di staticità, testando solo l'accensione. Pertanto gli stessi sono stati descritti e valutati secondo le condizioni apparenti ed i dati rilevati nei documenti.



Autovetture

Trattasi di mezzi marcianti ma con un alto grado di senescenza e percorrenza chilometrica.

Trattori stradali

Trattasi di mezzi risalenti al periodo compreso tra il 2002 ed il 2008, tutti marcianti e perlopiù in discrete condizioni apparenti, fatta eccezione per tre di essi che si trovano in stato di fermo macchina perché incidentato con danni alla carrozzeria (lotto 8), con motore smontato (lotto 9) e sotto sequestro (lotto 12).

Semirimorchio con furgonatura Isotermica

Trattasi di semirimorchio con furgonatura isotermica con costruzione 2011 che allo stato necessita di doppio rinnovo del certificato A.T.P.. Lo stesso versa in buone condizioni apparenti.

Si precisa che, per quanto riguarda le furgonature isotermiche, il trasporto di derrate deperibili a temperatura controllata è possibile previa autorizzazione (A.T.P.) da parte dell'assessorato regionale delle infrastrutture e della mobilità, valevole per una durata massima di anni 15 (primo rinnovo dopo 6 anni poi 3 rinnovi ogni 3 anni) per i veicoli in classe IN, FNA e FNAX, e per una durata massima di anni 12 (primo rinnovo dopo 6 anni poi 2 rinnovi ogni 3 anni) per i veicoli in classe IR, FRC e FRCX. Tali rinnovi vengono fatti presso officine autorizzate. Superati tali periodi, l'eventuale ultimo rinnovo per ulteriori anni 6 diventa di esclusiva competenza dei Centri Prova Autoveicoli dello Stato.

In ogni caso esiste la possibilità di continuare ad utilizzare i mezzi, previa rinuncia ufficiale al trasporto di derrate deperibili, destinando i furgoni a trasporto di merci non deperibili o collettame.

Pertanto, in ottica estimatoria, la svalutazione del semirimorchio isotermico è stata condizionata dagli anni residui di plausibile autorizzazione e dagli oneri di rinnovo.



Mobili d'ufficio

Trattasi di mobili d'ufficio in buone condizioni apparenti e perlopiù con un buon grado di attualità.

Si rimanda alle schede di valutazione, circa la descrizione delle caratteristiche tecniche, dello stato d'uso apparente e dei rilievi fotografici dei beni oggetto di stima.

CRITERI DI VALUTAZIONE

Per determinare i valori di stima, lo scrivente ha ritenuto di applicare una metodologia valutativa di tipo comparativo, determinata quindi da ricerche sul mercato dell'usato di beni uguali o simili a quelli appresi alla massa, mediante la comparazione tra riviste cartacee specializzate e la domanda ed offerta di mercato media espressa nei vari siti dedicati alle vetrine per la compravendita.

In ogni caso, sulla base delle condizioni di domanda ed offerta di mercato, relativa a beni uguali e con medesime caratteristiche e, nel caso dei mezzi, riguardo a modello, immatricolazione, cilindrata, potenza, alimentazione, classe di emissione e chilometraggio riscontrato o presunto, la stima è stata determinata tenendo in alta considerazione i parametri fondamentali di seguito esposti:

- Natura dei beni e stato d'uso apparente
- Residua funzionalità presunta
- Appetibilità commerciale
- Grado di senescenza (invecchiamento fisico)
- Grado di obsolescenza (invecchiamento tecnologico)
- Classe di emissione gas di scarico
- Oneri per il ripristino dei danni visibili
- Revisione degli equipaggiamenti e peculiarità specifiche
- Anni residui presunti di concessione A.T.P. ed oneri di rinnovo
- Chilometraggio (ove rilevato)
- Oneri per manutenzione ordinaria ed eventuale cambio pneumatici

In ogni caso, il sottoscritto perito, esaminati i beni nelle loro peculiari caratteristiche oggettive e soggettive, tenuto conto dell'appetibilità commerciale, del probabile grado di conservazione e del grado di obsolescenza degli stessi, tenuto conto di ogni altro elemento evidentemente rilevabile che potrebbe influenzare la stima, non ultima, la particolare congettura economica negativa che investe globalmente i mercati e le attività produttive e commerciali nell'ultimo periodo, ritiene di poter stimare il più probabile valore commerciale dei beni così come elencato dettagliatamente nelle schede di valutazione di seguito allegate, precisando che non potranno stabilirsi garanzie sulla reale efficienza dei beni e che l'eventuale vendita sarà espletata con la formula "visto e piaciuto nello stato in cui si trova".

VALORE COMPLESSIVO DEL PATRIMONIO MOBILIARE €80.300,00

Lo stimatore, ritenendo così di aver espletato l'incarico ricevuto, rimane a disposizione per qualunque delucidazione dovesse necessitare e ringrazia per la fiducia accordatagli.

Catania li, 02.02.2024

Allegati:

Schede di valutazione

ASTE
GIUDIZIARIE.it

*Il Perito Estimatore
P.Comm. Alessio Destro*

Firmato digitalmente da

alessio destro

CN = alessio destro
C = IT

ASTE
GIUDIZIARIE.it

ASTE
GIUDIZIARIE.it

LIQUIDAZIONE GIUDIZIALE RgLg.159/2023

CONSULENZA TECNICA ESTIMATIVA PER LA VALUTAZIONE DEI BENI MOBILI DELL'ATTIVO

Perito Estimatore - P.Comm.Alessio Destro

SCHEDE DI VALUTAZIONE

Lotto				Valore di Stima			
1				1.200,00 €			
Tipo				Marca		Modello	
AUTOVETTURA				CITROEN		C3 Classique 1° Serie	
Colore		Targa	Nr. Telaio		Data Immatricolazione	Data ultima Revisione	
GRIGIO		CH 877 YC	VF7FCHFXB26726746		24/06/2003	29/09/2015	
Cc	Classe Emiss.	Kw	Cv	Posti	Porte	Alimentazione	Km. Rilevati
1.124	Euro 3	44	60	5	5	BENZINA	176.327
Pneumatici		Tappezzeria		Allestimenti			
60%		TESSUTO GRIGIO		FARI FENDINEBBIA			
Danni visibili							
NESSUN EVIDENTE DANNO VISIBILE FATTA ECCEZIONE DI LIEVI STRIATURE SUI PARAURTI - INTERNI CON TAPPEZZERIA USURATA MA INTEGRA - MANCANTE DI MANIGLIA INTERNA PORTIERA POST DX							
Stato d'uso							
NELLO STATO IN CUI SI TROVA, IL MEZZO RISULTA ESSERE MARCIANTE ED IN DISCRETE CONDIZIONI GENERALI APPARENTI. SI SEGNA LA ACCENSIONE SPIA MANUTENZIONE.							



LIQUIDAZIONE GIUDIZIALE RgLg.159/2023

CONSULENZA TECNICA ESTIMATIVA PER LA VALUTAZIONE DEI BENI MOBILI DELL'ATTIVO

Perito Estimatore - P.Comm.Alessio Destro

SCHEDE DI VALUTAZIONE

Lotto 2				Valore di Stima 800,00 €					
Tipo AUTOVETTURA				Marca OPEL		Modello MERIVA CDTI 1° Serie			
Colore GRIGIO SCURO		Targa CS FS		Nr. Telaio W0LOXCE7554019878		Data Immatricolazione 19/10/2004		Data ultima Revisione 06/05/2015	
Cc 1.686	Classe Emiss. Euro 4	Kw 74	Cv 101	Posti 5	Porte 5	Alimentazione GASOLIO		Km. Rilevati 238.444	
Pneumatici 60%		Tappezzeria TESSUTO BI-COLORE		Allestimenti VETRI POSTERIORI OSCURATI					
Danni visibili NESSUN EVIDENTE DANNO VISIBILE FATTA ECCEZIONE DI LIEVI STRIATURE SUL PARAURTI POST E PICCOLA AMMACATURA SUL PARAFANGO ANT.SX - INTERNI CON TAPPEZZERIA USURATA MA INTEGRA									
Stato d'uso NELLO STATO IN CUI SI TROVA, IL MEZZO RISULTA ESSERE MARCIANTE MA SI RILEVA PRODUZIONE DI FUMO DALLO SCARICO E SCARSA SPINTA DEL MOTORE. SI PRESUME NECESSITI DI MANUTENZIONE ORDINARIA E STRAORDINARIA.									



LIQUIDAZIONE GIUDIZIALE RgLg.159/2023

CONSULENZA TECNICA ESTIMATIVA PER LA VALUTAZIONE DEI BENI MOBILI DELL'ATTIVO

Perito Estimatore - P.Comm.Alessio Destro

SCHEDE DI VALUTAZIONE

Lotto 3		Valore di Stima 8.000,00 €					
Tipo TRATTORE STRADALE		Marca VOLVO		Modello FH 480 42T			
Colore BIANCO	Targa DD : JH	Nr. Telaio YV2ASW0A67B453733		Data Immatricolazione 04/01/2007		Data ultima Revisione Non rilevabile	
Cc 12.780	Classe Emiss. EURO 4	Kw 353	Cv 480	Pneumatici 60%	Cabina 2P	Alimentazione GASOLIO	Km. Rilevati 1.409.323
Allestimenti CUCCETTA DOPPIA - SPOILER SOPRA CABINA - RALLA POSTERIORE							
Danni visibili DANNEGGIAMENTI SU PARAURTI ANT DX, FIANCATA DX E PARAFANGO ANT DX. TAPPEZZERIA IN TESSUTO USURATA MA INTEGRA							
Stato d'uso NELLO STATO IN CUI SI TROVA, IL MEZZO RISULTA MARCIANTE. MEDIOCRI CONDIZIONI GENERALI APPARENTI. SI PRESUME NECESSITI DI MANUTENZIONE ORDINARIA.							

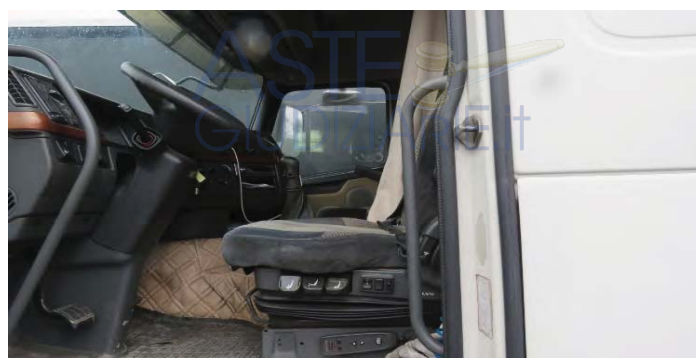

LIQUIDAZIONE GIUDIZIALE RgL.159/2023

CONSULENZA TECNICA ESTIMATIVA PER LA VALUTAZIONE DEI BENI MOBILI DELL'ATTIVO

Perito Estimatore - P.Comm.Alessio Destro

SCHEDE DI VALUTAZIONE

ASTE
GIUDIZIARIE.it

Lotto 4				Valore di Stima 12.000,00 €					
Tipo TRATTORE STRADALE				Marca SCANIA		Modello R620			
Colore BIANCO		Targa ET EJ		Nr. Telaio VLUR4X20009121103		Data Immatricolazione 20/06/2007		Data ultima Revisione Non rilevata	
Cc 15.607	Classe Emiss. EURO 4	Kw 456	Cv 620	Pneumatici 70%	Cabina 2P	Alimentazione GASOLIO	Km. Rilevati 1.016.219		
Allestimenti CABINA 2 POSTI CON CUCETTE - RALLA POSTERIORE - PERSONALIZZAZIONE CON FARI SOPRA CABINA E TROMBE LATERALI									
Danni visibili NESSUN EVIDENTE DANNO VISIBILE - CABINA CON TAPPEZZERIA IN ECOPELLE E CUCETTE IN BUONE CONDIZIONI									
Stato d'uso NELLO STATO IN CUI SI TROVA, IL MEZZO RISULTA ESSERE MARCIANTE ED IN BUONE CONDIZIONI GENERALI APPARENTI.									

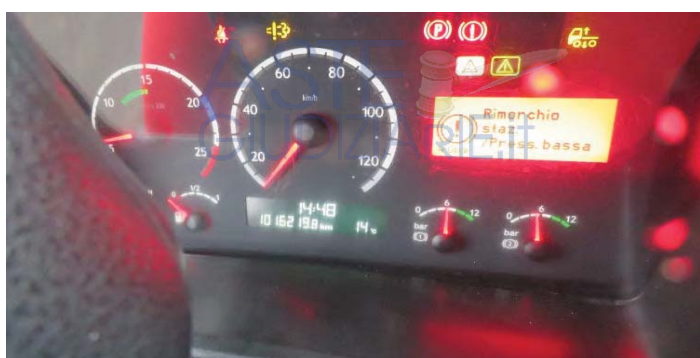

GIUDIZIARIE.it

LIQUIDAZIONE GIUDIZIALE RgLg.159/2023

CONSULENZA TECNICA ESTIMATIVA PER LA VALUTAZIONE DEI BENI MOBILI DELL'ATTIVO

Perito Estimatore - P.Comm.Alessio Destro

SCHEDE DI VALUTAZIONE

Lotto 5				Valore di Stima 7.000,00 €			
Tipo TRATTORE STRADALE				Marca DAF		Modello FT XF 105	
Colore ROSSO		Targa DP 1110 AJ	Nr. Telaio XL RTE47MS0E768996		Data Immatricolazione 05/06/2007	Data ultima Revisione Non rilevabile	
Cc 12.920	Classe Emiss. EURO 4	Kw 375	Cv 510	Pneumatici 70%	Cabina 2P	Alimentazione GASOLIO	Km. Rilevati 1.746.968
Allestimenti CABINA 2 POSTI CON CUCCETTE - SPOILER SOPRA LA CABINA - RALLA POSTERIORE							
Danni visibili DANNEGGIAMENTI SU FINCATA SX, PARAFANGO ANT SX E SCALETTA INGRESSO - TAPPEZZERIA IN ECOPELLE IN BUONE CONDIZIONI							
Stato d'uso NELLO STATO IN CUI SI TROVA, IL MEZZO RISULTA ESSERE MARCIANTE ED IN DISCRETE CONDIZIONI GENERALI APPARENTI.							

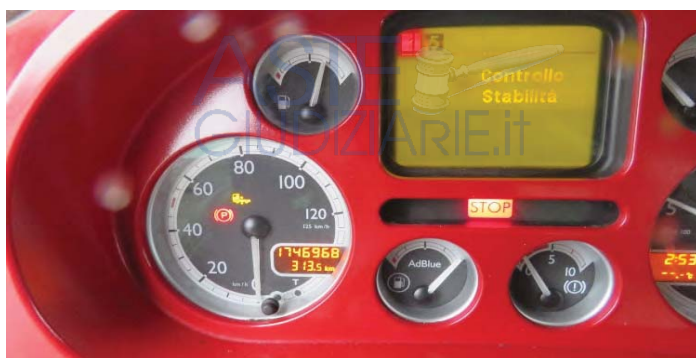
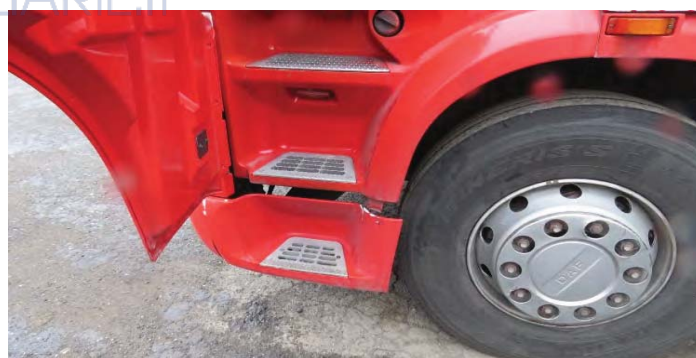

LIQUIDAZIONE GIUDIZIALE RgL.159/2023

CONSULENZA TECNICA ESTIMATIVA PER LA VALUTAZIONE DEI BENI MOBILI DELL'ATTIVO

Perito Estimatore - P.Comm.Alessio Destro

SCHEDE DI VALUTAZIONE



Lotto 6				Valore di Stima 6.000,00 €					
Tipo TRATTORE STRADALE				Marca IVECO		Modello STRALIS 480			
Colore BIANCO		Targa FC NW		Nr. Telaio WJMM1VUJ004293423		Data Immatricolazione 2005		Data ultima Revisione Non rilevabile	
Cc 12.882	Classe Emiss. EURO 3	Kw 353	Cv 480	Pneumatici 60%	Cabina 2P	Alimentazione GASOLIO	Km. Rilevati 2.017.554		
Allestimenti CABINA 2 POSTI CON CUCCETTE E TAPPEZZERIA IN TESSUTO USURATA - RALLA POSTERIORE									
Danni visibili NESSUN EVIDENTE DANNO VISIBILE SULLA CARROZZERIA									
Stato d'uso NELLO STATO IN CUI SI TROVA, IL MEZZO RISULTA ESSERE MARCIANTE ED IN DISCRETE CONDIZIONI GENERALI APPARENTI. SI PRESUME NECESSITI DI MANUTENZIONE ORDINARIA.									

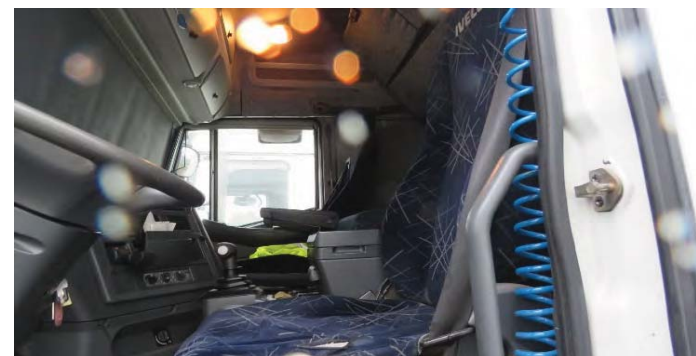

LIQUIDAZIONE GIUDIZIALE RgLg.159/2023

CONSULENZA TECNICA ESTIMATIVA PER LA VALUTAZIONE DEI BENI MOBILI DELL'ATTIVO

Perito Estimatore - P.Comm.Alessio Destro

SCHEDE DI VALUTAZIONE



Lotto 7				Valore di Stima 9.500,00 €			
Tipo TRATTORE STRADALE				Marca DAF		Modello FT XF 105 460	
Colore BIANCO		Targa FE MB		Nr. Telaio XL RTE47MS0E816599		Data Immatricolazione 2008	Data ultima Revisione 13/04/2023
Cc 12.902	Classe Emiss. EURO 3	Kw 340	Cv 462	Pneumatici 50%	Cabina 2P	Alimentazione GASOLIO	Km. Rilevati 1.946.220
Allestimenti CABINA 2 POSTI CON CUCCETTE E TAPPEZZERIA IN TESSUTO USURATA - RALLA POSTERIORE							
Danni visibili NESSUN EVIDENTE DANNO VISIBILE SULLA CARROZZERIA AD ACCEZIONE DI SEGNI DI USURA							
Stato d'uso							

NELLO STATO IN CUI SI TROVA, IL MEZZO RISULTA ESSERE MARCIANTE ED IN DISCRETE CONDIZIONI GENERALI APPARENTI. SI PRESUME NECESSITI DI MANUTENZIONE ORDINARIA.



LIQUIDAZIONE GIUDIZIALE RgLg.159/2023

CONSULENZA TECNICA ESTIMATIVA PER LA VALUTAZIONE DEI BENI MOBILI DELL'ATTIVO

Perito Estimatore - P.Comm.Alessio Destro

SCHEDE DI VALUTAZIONE



Lotto 8				Valore di Stima 4.000,00 €					
Tipo TRATTORE STRADALE				Marca IVECO		Modello MAGIRUS STRALIS 500 AS 440			
Colore BIANCO		Targa DF NH		Nr. Telaio WJMM1VUH40C174265		Data Immatricolazione 07/02/2007		Data ultima Revisione Non rilevabile	
Cc 12.882	Classe Emiss. EURO 3	Kw 368	Cv 500	Pneumatici 60%	Cabina 2P	Alimentazione GASOLIO	Km. Rilevati 1.403.036		
Allestimenti CABINA 2 POSTI CON CUCCETTE E TAPPEZZERIA IN TESSUTO USURATO - SPOILER SOPRA LA CABINA - RALLA POSTERIORE									
Danni visibili EVIDENTI DANNEGGIAMENTI SULLA PARTE POST DX DELLA CABINA, SUL SERBATOIO E SU COMPONENTI DELLA FIANCATA DX									
Stato d'uso NELLO STATO IN CUI SI TROVA, IL MEZZO RISULTA ESSERE MARCIANTE MA IN STATO DI FERMO MACCHINA PERCHE' INCIDENTATO. NECESSITA DI MANUTENZIONE E RIPRISTINO DEI DANNI.									



LIQUIDAZIONE GIUDIZIALE RgLg.159/2023

CONSULENZA TECNICA ESTIMATIVA PER LA VALUTAZIONE DEI BENI MOBILI DELL'ATTIVO

Perito Estimatore - P.Comm.Alessio Destro

SCHEDE DI VALUTAZIONE



Lotto 9		Valore di Stima 3.000,00 €					
Tipo TRATTORE STRADALE			Marca SCANIA		Modello CV R 500 420		
Colore BIANCO	Targa GE HB	Nr. Telaio VLUR4X20009124937	Data Immatricolazione 23/01/2008		Data ultima Revisione Non rilevabile		
Cc 11.705	Classe Emiss. EURO 4	Kw 309	Cv 420	Pneumatici 50%	Cabina 2P	Alimentazione GASOLIO	Km. Rilevati Non rilevabili
Allestimenti CABINA 2 POSTI CON CUCCHETTE E TAPPEZZERIA IN TESSUTO IN BUONE CONDIZIONI - RALLA POSTERIORE							
Danni visibili MOTORE CON COMPONENTI SMONTATI - CARROZZERIA IN DISCRETE CONDIZIONI							
Stato d'uso NELLO STATO IN CUI SI TROVA, IL MEZZO RISULTA ESSERE NON MARCIANTE PER MOTORE FUORI USO. VALORIZZABILE NELLE PARTI DI RICAMBIO							



LIQUIDAZIONE GIUDIZIALE RgLg.159/2023

CONSULENZA TECNICA ESTIMATIVA PER LA VALUTAZIONE DEI BENI MOBILI DELL'ATTIVO

Perito Estimatore - P.Comm.Alessio Destro

SCHEDE DI VALUTAZIONE

Lotto 10		Valore di Stima 9.500,00 €							
Tipo TRATTORE STRADALE		Marca VOLVO		Modello FH 480 42T					
Colore PETROLIO		Targa DM RZ		Nr. Telaio YV2ASW0AX8B505351		Data Immatricolazione 15/02/2008		Data ultima Revisione Non rilevabile	
Cc 12.780	Classe Emiss. EURO 5	Kw 353	Cv 480	Pneumatici 50%	Cabina 2P	Alimentazione GASOLIO		Km. Rilevati 1.568.655	
Allestimenti CABINA 2 POSTI CON CUCCHETTE E TAPPEZZERIA IN TESSUTO IN DISCRETE CONDIZIONI - RALLA POSTERIORE									
Danni visibili DANNEGGIAMENTI SULLE PARTI SPIGOLARI ANTERIORI - PRIVO DI CALOTTA RETROVISORE SX									
Stato d'uso NELLO STATO IN CUI SI TROVA, IL MEZZO RISULTA ESSERE MARCIANTE ED IN MEDIOCRI CONDIZIONI APPARENTI. SI PRESUME NECESSITI DI MANUTENZIONE.									



LIQUIDAZIONE GIUDIZIALE RgLg.159/2023

CONSULENZA TECNICA ESTIMATIVA PER LA VALUTAZIONE DEI BENI MOBILI DELL'ATTIVO

Perito Estimatore - P.Comm.Alessio Destro

SCHEDE DI VALUTAZIONE

Lotto 11				Valore di Stima 5.000,00 €					
Tipo TRATTORE STRADALE				Marca IVECO		Modello MAGIRUS STRALIS 480 AS 440			
Colore BIANCO		Targa ZA PJ		Nr. Telaio WJMM1VUJ004255939		Data Immatricolazione 18/11/2002		Data ultima Revisione 01/12/2022	
Cc 12.882	Classe Emiss. EURO 3	Kw 353	Cv 480	Pneumatici 80%	Cabina 2P	Alimentazione GASOLIO		Km. Rilevati 1.077.137	
Allestimenti CABINA 2 POSTI CON CUCLETTE E TAPPEZZERIA IN TESSUTO IN CATTIVE CONDIZIONI - SPOILER SOPRA CABINA - RALLA POSTERIORE									
Danni visibili EVIDENTI DANNI SULLA PARTE ANT.DX SUL COFANO, PARAURTI E SCALETTA INGRESSO - PRIVO DI CALOTTA RETROVISORE DX -CABINA IN CATTIVE CONDIZIONI									
Stato d'uso NELLO STATO IN CUI SI TROVA, IL MEZZO RISULTA ESSERE MARCIANTE. MEDIOCRI CONDIZIONI APPARENTI.									



LIQUIDAZIONE GIUDIZIALE RgLg.159/2023

CONSULENZA TECNICA ESTIMATIVA PER LA VALUTAZIONE DEI BENI MOBILI DELL'ATTIVO

Perito Estimatore - P.Comm.Alessio Destro

SCHEDE DI VALUTAZIONE

Lotto 12		Valore di Stima 5.000,00 €					
Tipo TRATTORE STRADALE		Marca MAN		Modello TGA 18 430			
Colore ROSSO	Targa CW IRL	Nr. Telaio WMAH06ZZ85M425279		Data Immatricolazione 30/06/2005		Data ultima Revisione Non rilevabile	
Cc 10.518	Classe Emiss. EURO 3	Kw 316	Cv	Pneumatici 50%	Cabina 2P	Alimentazione GASOLIO	Km. Rilevati Non rilevabili
Allestimenti CABINA 2 POSTI CON CUCCETTE E TAPPEZZERIA IN TESSUTO USURATA - RALLA POSTERIORE							
Danni visibili PARAURTI ANT SX DANNEGGIATO							
Stato d'uso NELLO STATO IN CUI SI TROVA, IL MEZZO RISULTA ESSERE NON MARCIANTE PER MANCANZA DI BATTERIA ED IN STATO DI FERMO PERCHE' SEQUESTRATO DALL'AUTORITA' GIUDIZIARIA. MEDIOCRI CONDIZIONI GENERALI APPARENTI.							



ASTE
GIUDIZIARIE.it

LIQUIDAZIONE GIUDIZIALE RgLg.159/2023

CONSULENZA TECNICA ESTIMATIVA PER LA VALUTAZIONE DEI BENI MOBILI DELL'ATTIVO

Perito Estimatore - P.Comm.Alessio Destro

SCHEDE DI VALUTAZIONE

Lotto 13		Valore di Stima 8.500,00 €				
Tipo SEMIRIMORCHIO ISOTERMICO		Marca SCHMITZ		Modello SK024		
Colore BIANCO	Targa AH 40	Nr. Telaio WSM00000005089507	Data Immatricolazione 14/10/2011		Data ultima Revisione	
Classe Isoter. FRC	Scad.ATP set-20	Gruppo Frigorifero Carrier Vector 1550	Sponda Caricatrice NO	Lungh.Mt. 14	Largh.Mt. 2,6	Portata Kg. 30.253
Pneumatici 80%	Allestimenti FURGONATURA ISOTERMICA - GRUPPO FRIGO					
Danni visibili NESSUN EVIDENTE DANNO VISIBILE - RINFORZATO SULLE PARTI SPIGOLARI						
Stato d'uso NELLO STATO IN CUI SI TROVA, IL SEMIRIMORCHIO RISULTA ESSERE IN DISCRETE CONDIZIONI GENERALI APPARENTI. ATP RINNOVABILE.						



LIQUIDAZIONE GIUDIZIALE RgLg.159/2023

CONSULENZA TECNICA ESTIMATIVA PER LA VALUTAZIONE DEI BENI MOBILI DELL'ATTIVO

Perito Estimatore - P.Comm.Alessio Destro

SCHEDE DI VALUTAZIONE



Lotto 14	Valore di Stima 800,00 €
-------------	-----------------------------

MOBILI D'UFFICIO

Nr.	Descrizione
1	TAVOLO SCRIVANIA UFFICIO CON BASE METALLICA E PIANO IN VETRO BIANCO
1	CASSETTIERA IN LAMINATO BIANCO A 3 CASSETTI
1	ARMADIO 8 ANTE BATTENTI (4 VETRO BIANCO + 4 WENGHE') CON CHIUSURA A CHIAVE
1	DIVANO TRE POSTI IN ECOPELLE ROSSA
1	MOBILETTO A 4 CASELLE A GIORNO IN LAMINATO BIANCO
3	SCRIVANIE IN LAMINATO CILIEGIO
2	CASSETTIERE IN LAMINATO CILIEGIO A 3 CASSETTI

Stato d'uso

NELLO STATO IN CUI SI TROVANO, I MOBILI RISULTANO ESSERE IN BUONE CONDIZIONI GENERALI



LIQUIDAZIONE GIUDIZIALE RgLg.159/2023

CONSULENZA TECNICA ESTIMATIVA PER LA VALUTAZIONE DEI BENI MOBILI DELL'ATTIVO

Perito Estimatore - P.Comm.Alessio Destro

RIEPILOGO DEI VALORI DI STIMA

Lotto	Categoria - Allestimento	Marca	Modello	Targa	Valore di Stima
1	AUTOVETTURA	CITROEN	C3	CH 8 YC	1.200,00 €
2	AUTOVETTURA	OPEL	MERIVA	CS 6 FS	800,00 €
3	TRATTORE STRADALE	VOLVO	FH 480 42T	DD 8 JH	8.000,00 €
4	TRATTORE STRADALE	SCANIA	R620	ET 2 EJ	12.000,00 €
5	TRATTORE STRADALE	DAF	FT XF 105	DP 2 AJ	7.000,00 €
6	TRATTORE STRADALE	IVECO	STRALIS 480	FC 1 NW	6.000,00 €
7	TRATTORE STRADALE	DAF	FT XF 105	FE 1 MB	9.500,00 €
8	TRATTORE STRADALE	IVECO	STRALIS 500	DF 1 NH	4.000,00 €
9	TRATTORE STRADALE	SCANIA	CV R500	GE 1 HB	3.000,00 €
10	TRATTORE STRADALE	VOLVO	FH 480 42T	DM 1 RZ	9.500,00 €
11	TRATTORE STRADALE	IVECO	STRALIS 480	ZA 1 PJ	5.000,00 €
12	TRATTORE STRADALE	MAN	TGA 18 430	CW 1 RL	5.000,00 €
13	SEMIRIMORCHIO - ISOTERMICO	SCHMITZ	SK024	AH 1 40	8.500,00 €
14	MOBILI D'UFFICIO				800,00 €

VALORE COMPLESSIVO DI STIMA

80.300,00 €

Il Perito Estimatore - P.Comm.Alessio Destro

Firmato digitalmente da

alessio destro

CN = alessio destro
C = IT