



Città di Pachino

Provincia di Siracusa

ASTE GIUDIZIARIE®

ASTE GIUDIZIARIE®

SETTORE V° - Urbanistica

Prot. Illo n. 6816

Pachino li 21 APR 2021

CITTA' DI PACCHINO

Ufficio Urbanistica

Autenticazione di copie conformi art. 7 e 15 della Legge 4/1/1986

La presente cop. conforme all'orig. MMO fogli 1 GIUSTIZIA

ALLA DITTA [REDACTED]
E, p.c. [REDACTED]



20 APR. 2021

Oggetto: Pratica Edilizia n. 5/2019 mediante SCIA,
Verifica di conformità.-

IL DIRIGENTE DEL SETTORE V

Certifica il ricevimento della pratica edilizia mediante SCIA, intestata alla S.V. in data 04/01/2019 prot. n. 442, avente per oggetto "Cambio di destinazione d'uso," senza opere da abitazione ad uffici nell'immobile, posto in via P. Amedeo n.6, in Pachino, censito in catasto al F.15 p.lla n. 6947;

- VISTA la precedente C.E. n. 89/2005;
- VISTA la relazione e gli elaborati grafici;
- VISTO l'Asseveramento sulle norme igienico - sanitarie ai sensi dell'art. 96 della L.R. 11/2010;
- VISTO il parere favorevole dell'Ufficio Tecnico Comunale del 30/01/2019;
- Considerato che la SCIA è un atto privato di autoresponsabilità della ditta e del tecnico progettista, che si assumono la piena responsabilità attraverso autocertificazioni;
- Considerato che l'area ricade in zona "B"Centro urbano del PRG vigente;
- VISTA la documentazione tecnica a firma del progettista Ing. Argante Fabio ;
- VISTA la documentazione presentata dalla ditta De Luca Giovanna ;

ATTESTA

Che la presente comunicazione, unita alla copia della SCIA completa di tutti gli elaborati presentati in Comune costituisce la sussistenza del titolo a realizzare i lavori.



IL DIRIGENTE V° SETTORE
(Arch. V. Erazzetto)

RELATA DI CONSEGNA

L'anno duemiladiciannove, il giorno 02 del mese di APRILE in Pachino.

Il sottoscritto [REDACTED] dichiara di aver ricevuto l'atto di cui sopra per averne legale conoscenza e scienza per ogni effetto di legge.

IL RICEVENTE

[REDACTED]

ASTE
GIUDIZIARIE®

ASTE
GIUDIZIARIE®

ASTE
GIUDIZIARIE®

ASTE
GIUDIZIARIE®

ASTE
GIUDIZIARIE®

ASTE
GIUDIZIARIE®

ASTE
GIUDIZIARIE®

ASTE
GIUDIZIARIE®

ASTE
GIUDIZIARIE®

ASTE
GIUDIZIARIE®

ASTE
GIUDIZIARIE®

ASTE
GIUDIZIARIE®

ASTE
GIUDIZIARIE®

ASTE
GIUDIZIARIE®

ASTE
GIUDIZIARIE®

ASTE
GIUDIZIARIE®

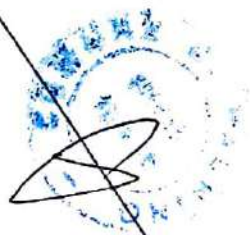

Progetto:

Cambio di destinazione d'uso senza opere, da abitazione ad uffici, di un immobile sito a Pachino in via P. Amedeo n. 6, distinto in catasto al foglio 15, p.lla 6947 (ex foglio 16, p.lla 870)

Committente:

[Redacted]

Oggetto:

Piante - prospetti - sezione
come da C.E. e in progetto Scala 1:100

CITTA' DI PACHINO
S. S. GIUSEPPE
S. Uff. Urbanistica
Autenti - verbali - atti - certificazioni art. 7 e 15 della
Legg. n. 47/1985
Leg. n. 120/1988
confe.

Mico
questo ufficio.

20 APR. 2021

Comune di Pachino
UFFICIO TECNICO
RICEVUTO
N. 5/2019
Data: ...
Gora: A...

[Signature]

STUDIO TECNICO

Stralcio PRG scala 1:2000

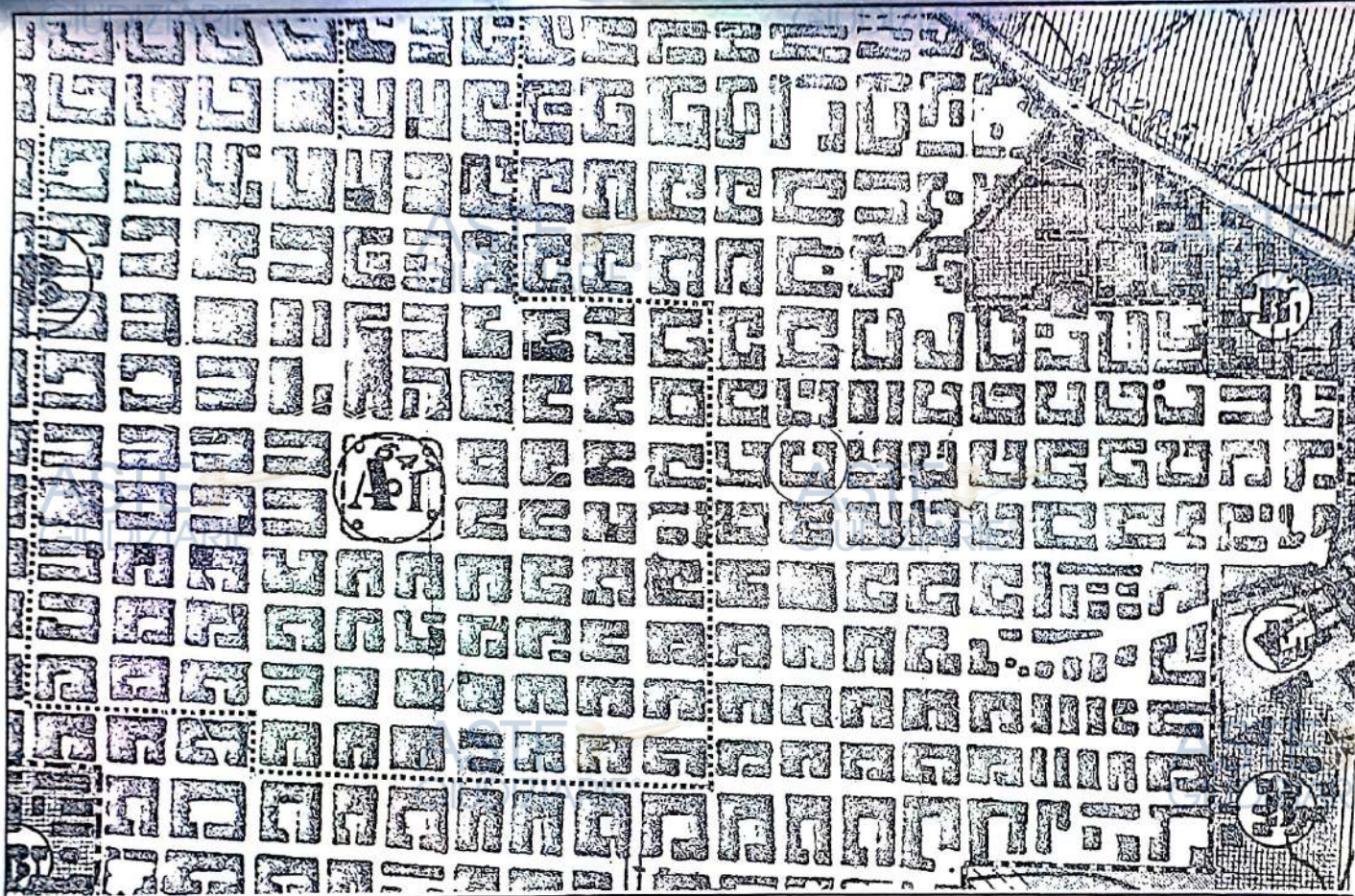

Stralcio Catastale scala 1:1000

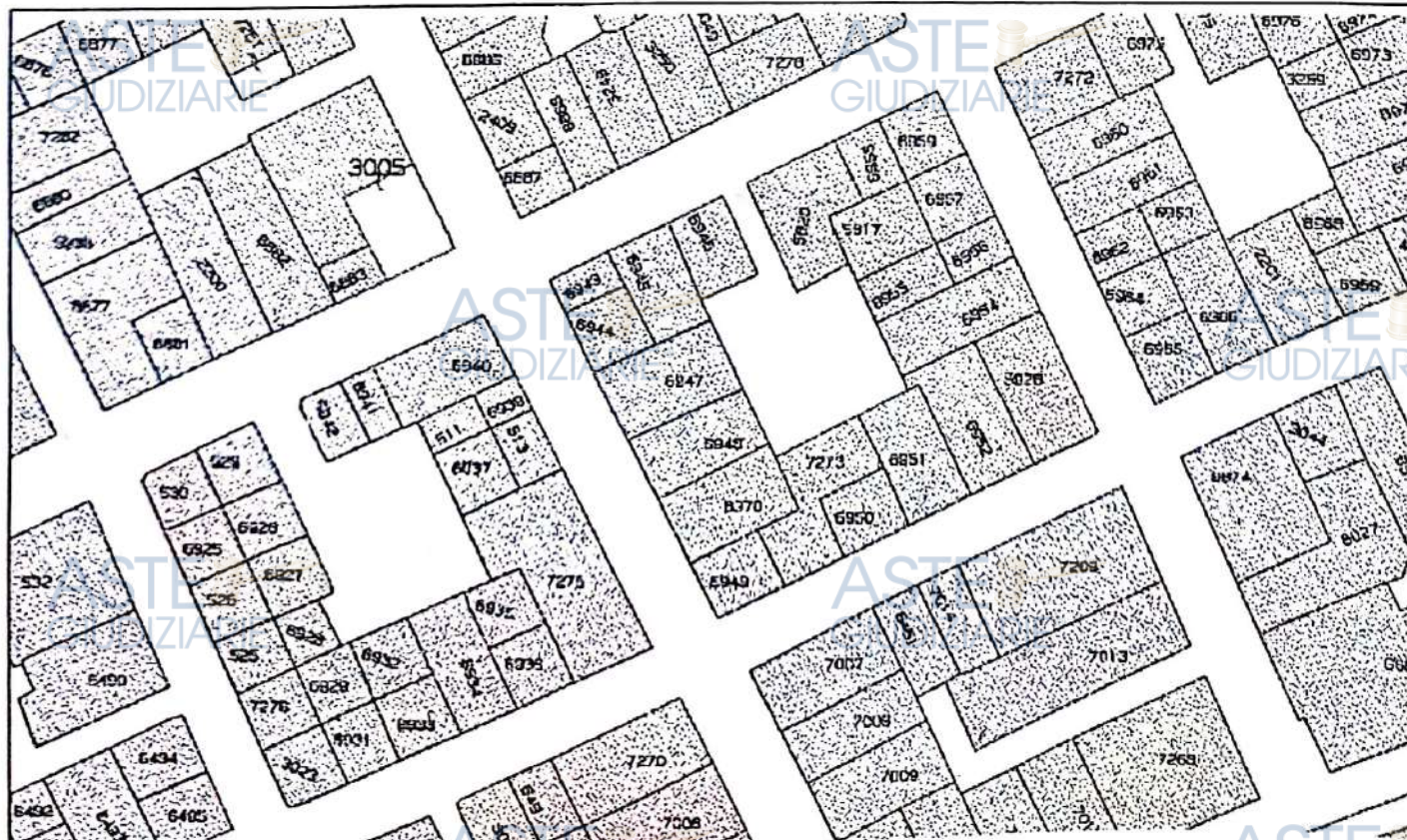

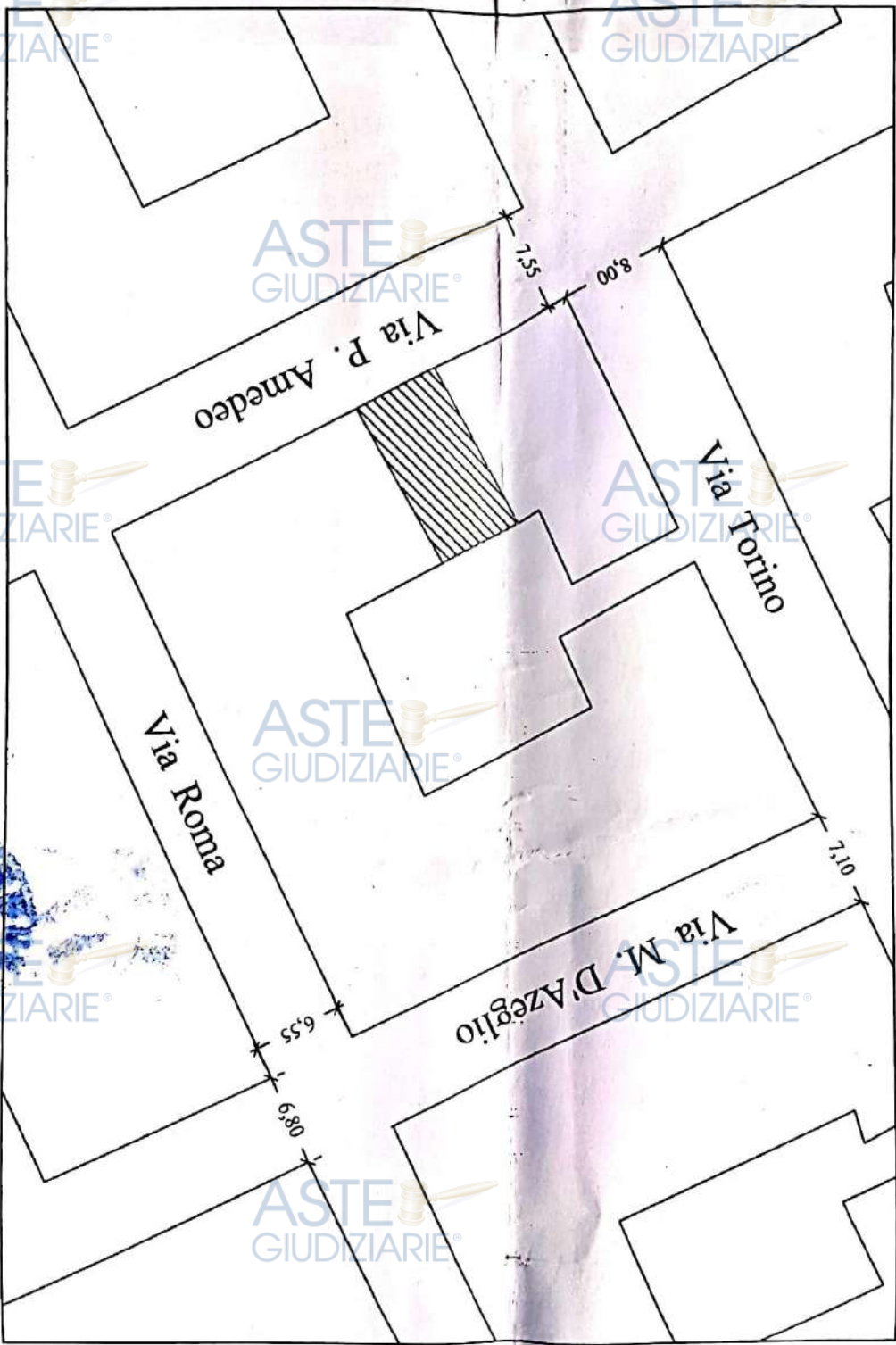

Planimetria scala 1:500



Via P. Arnedo

P
nte - Prospetti - Sezione In Progetto scala 1:100

Via P. Arnedeo

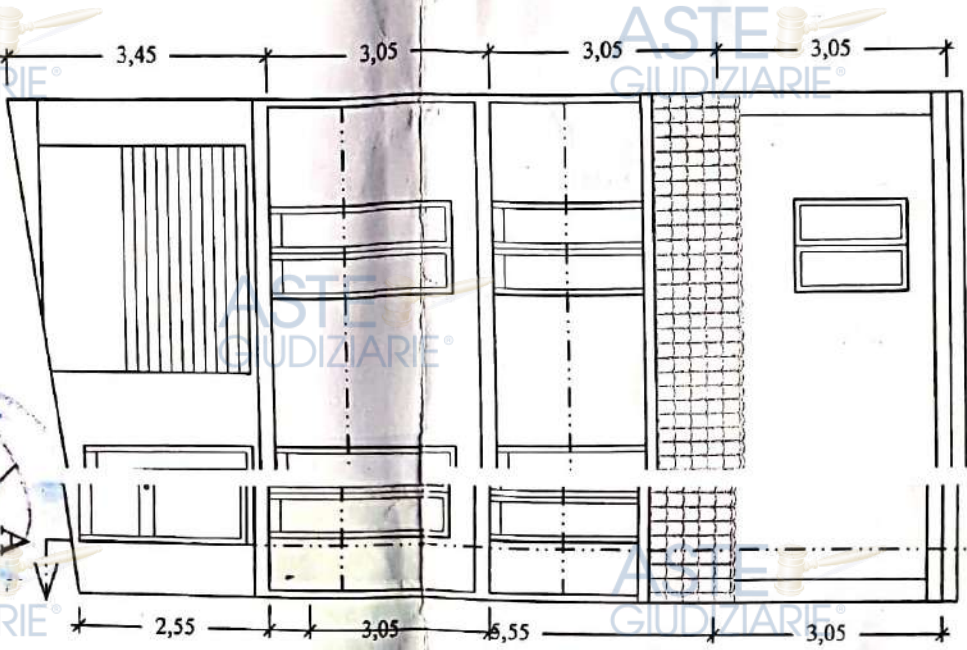

Cortile di via Torino

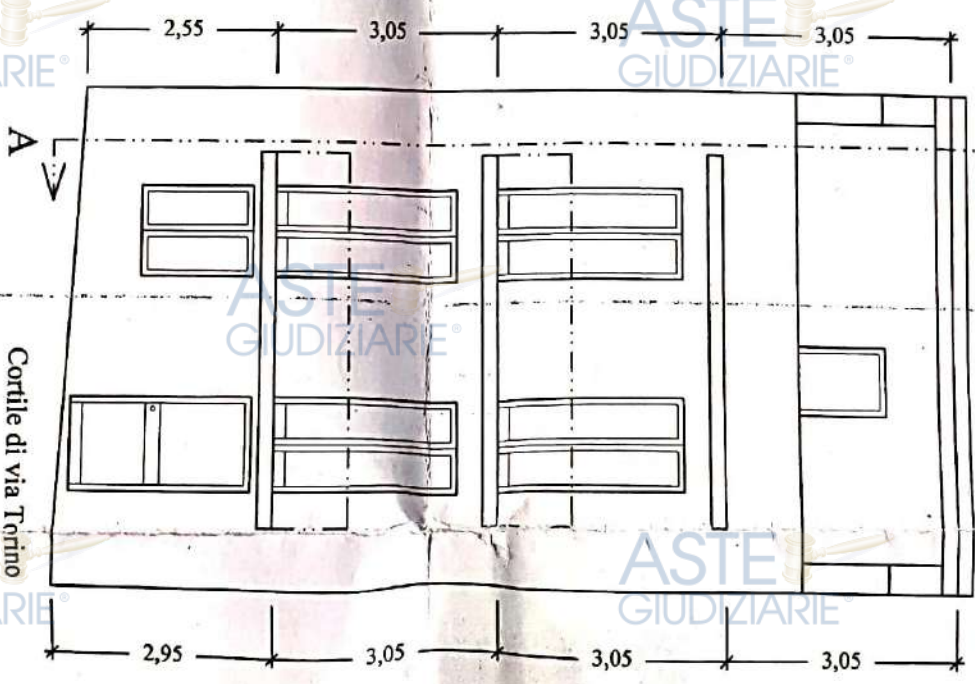

A

A

A

A

1,00
Balcone
mq 6,40

In Progetto
scala 1:100

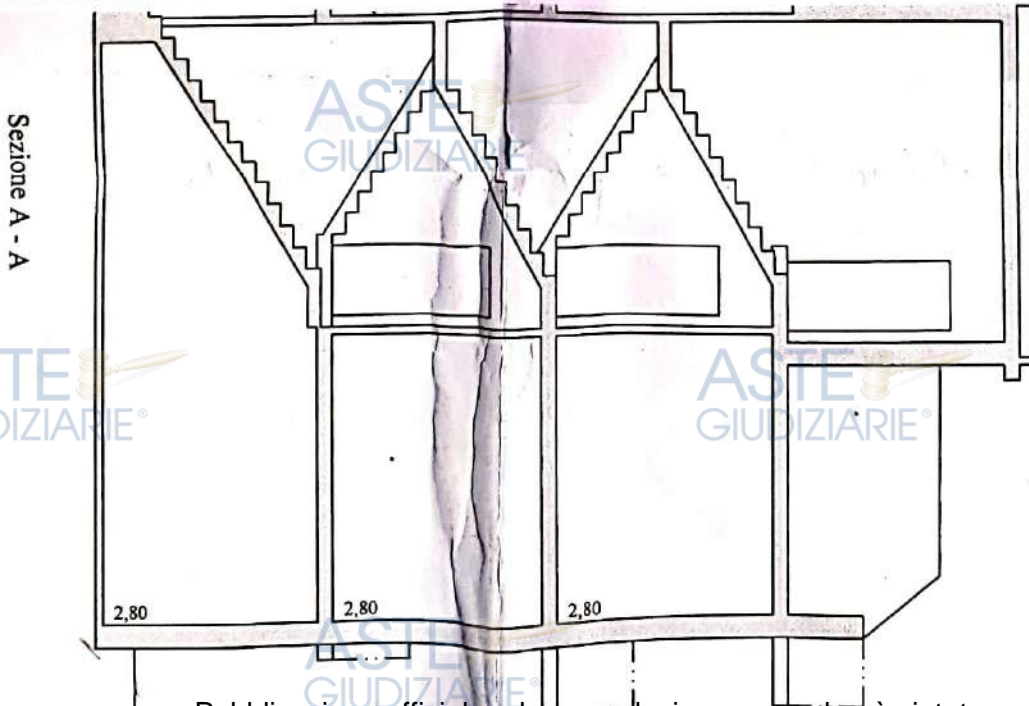
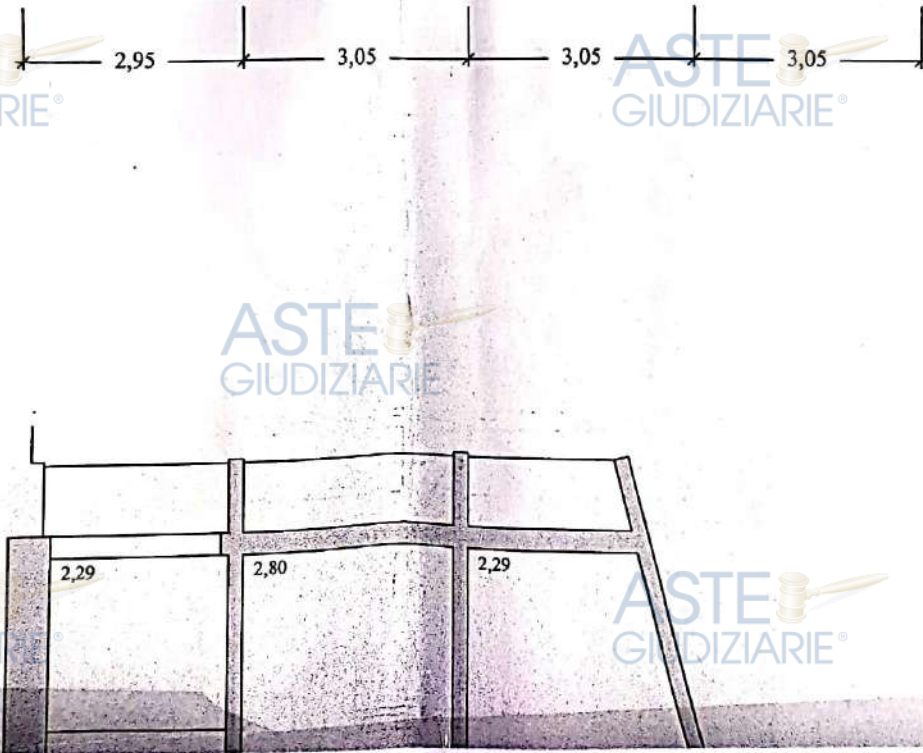
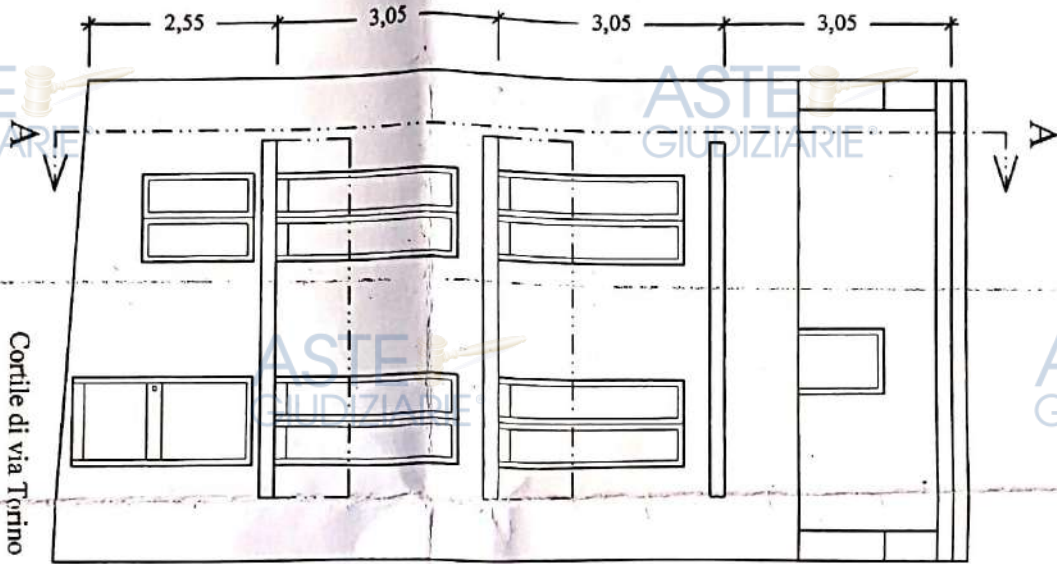

Pianta piano primo

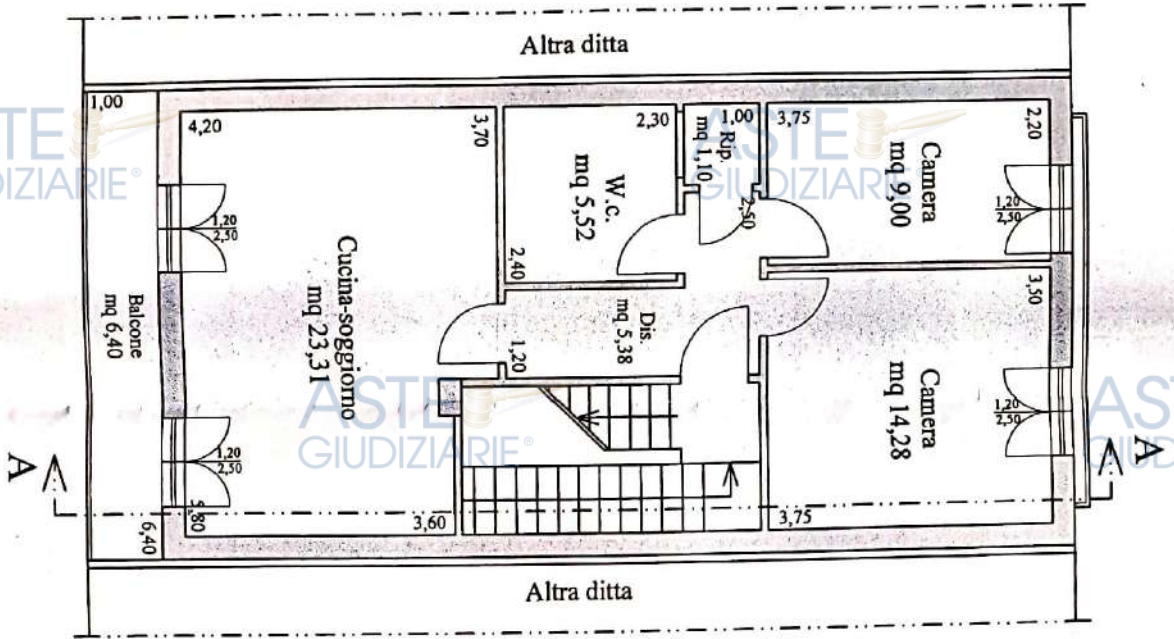

Pianta piano secondo

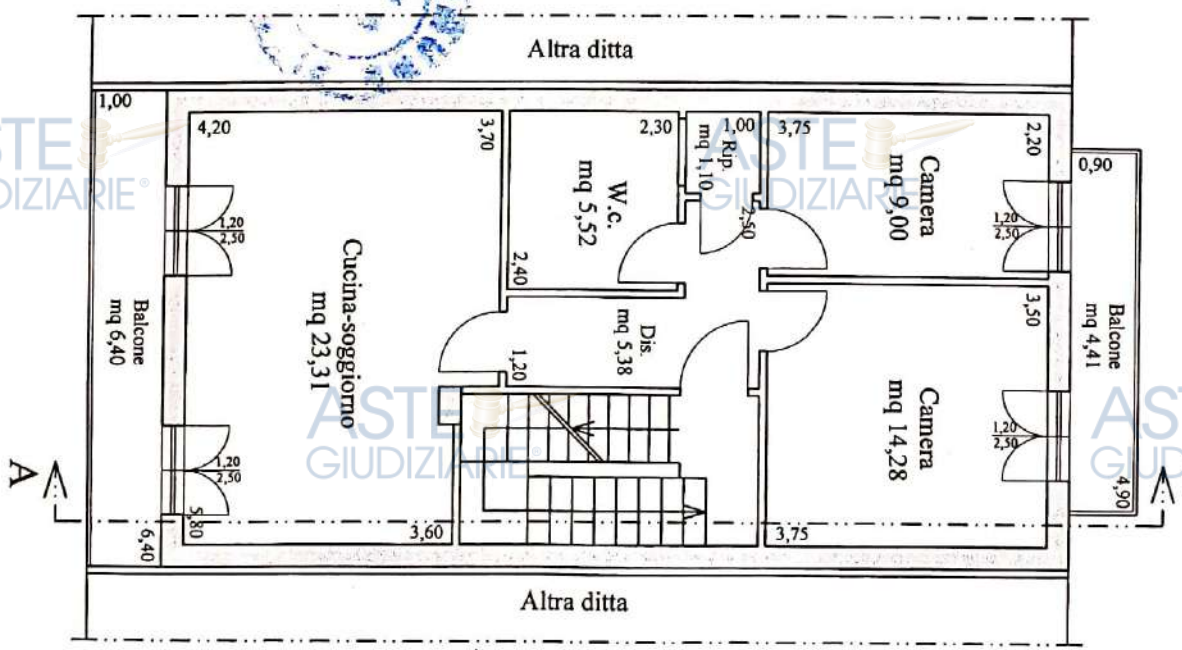

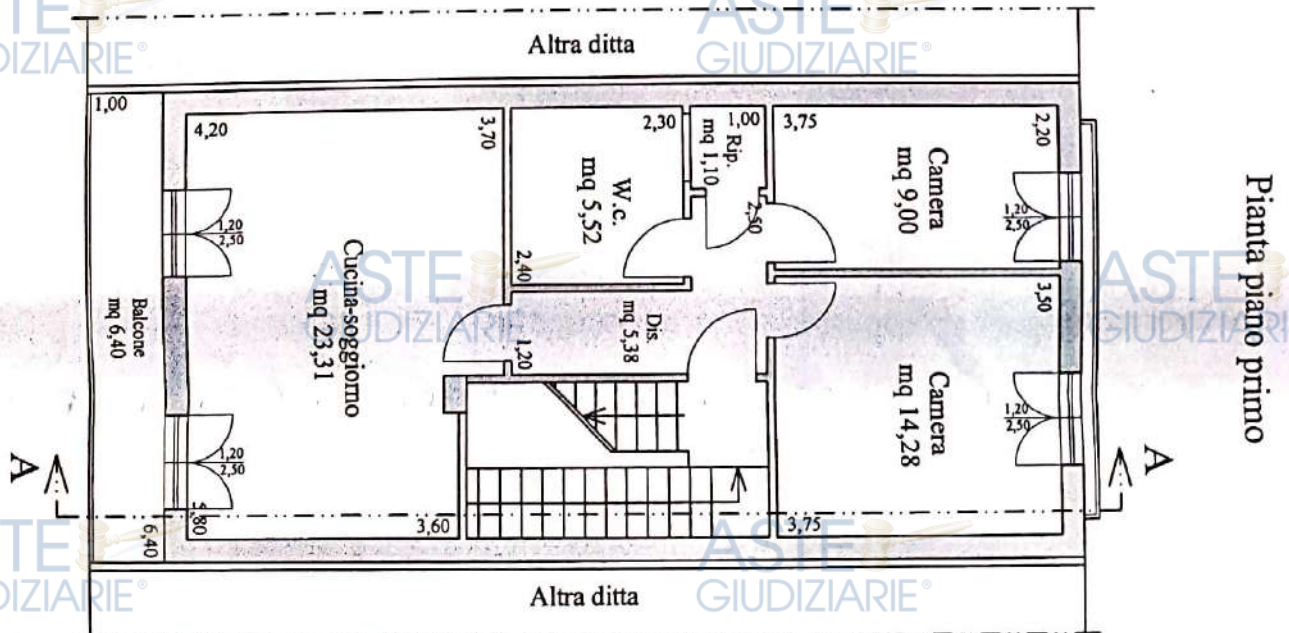
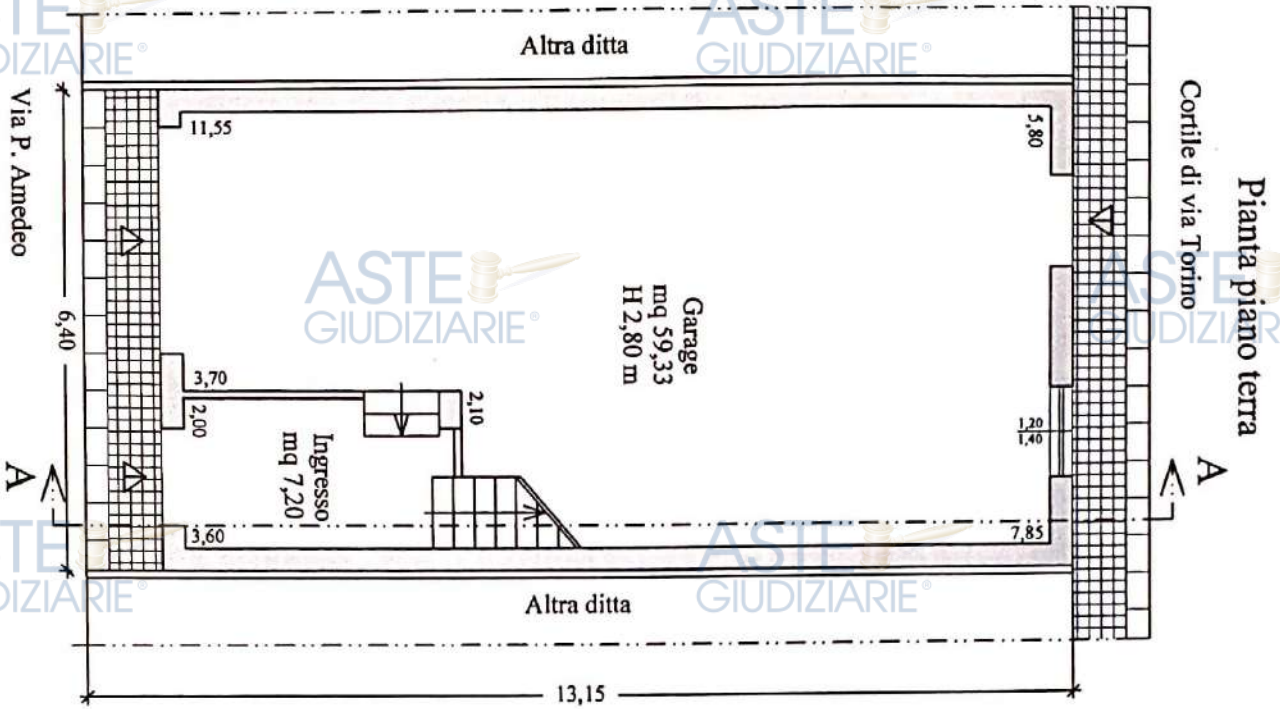

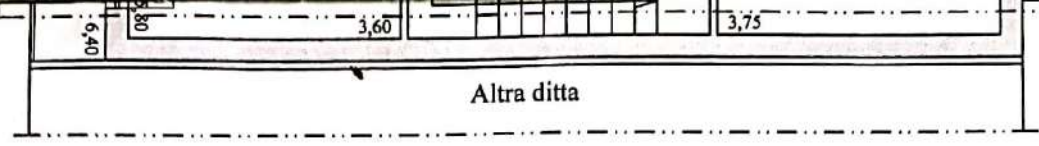

ASTE GIUDIZIARIE®

ASTE GIUDIZIARIE®

ASTE GIUDIZIARIE®

ASTE GIUDIZIARIE®

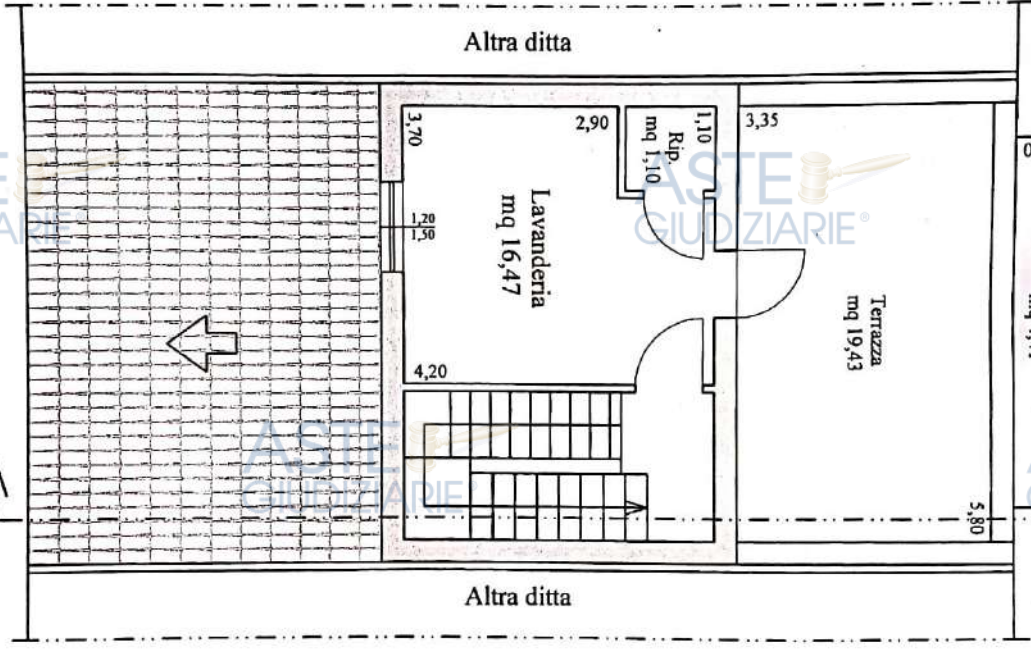

Pianta piano terzo

ASTE GIUDIZIARIE®

ASTE GIUDIZIARIE®

ASTE GIUDIZIARIE®

ASTE GIUDIZIARIE®

ASTE GIUDIZIARIE®

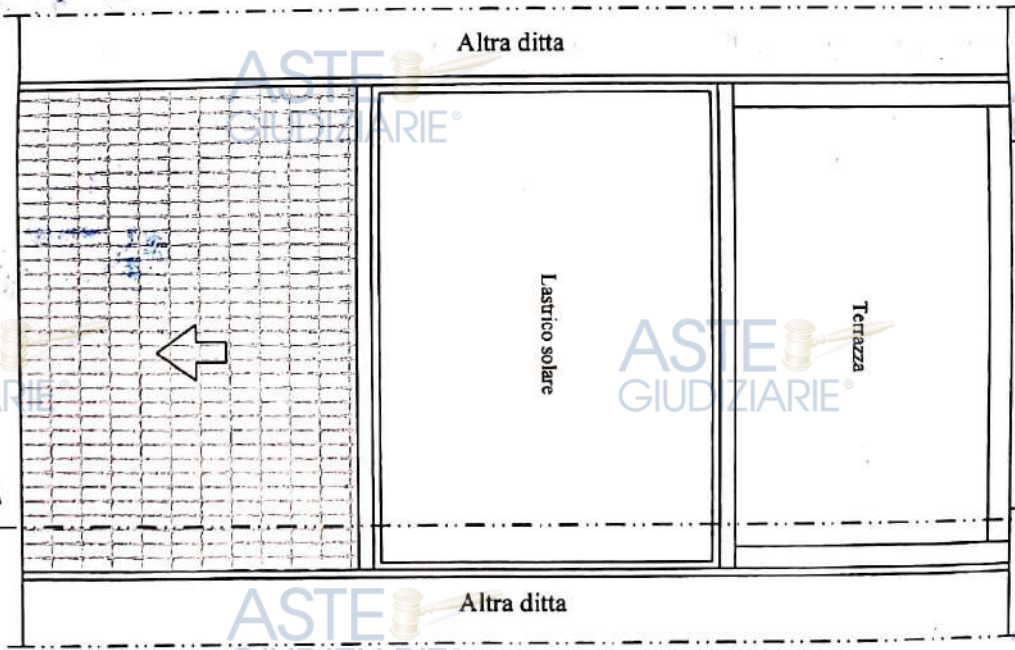

Pianta copertura

ASTE GIUDIZIARIE®

ASTE GIUDIZIARIE®

ASTE GIUDIZIARIE®

ASTE GIUDIZIARIE®

ASTE GIUDIZIARIE®

Pianta piano primo

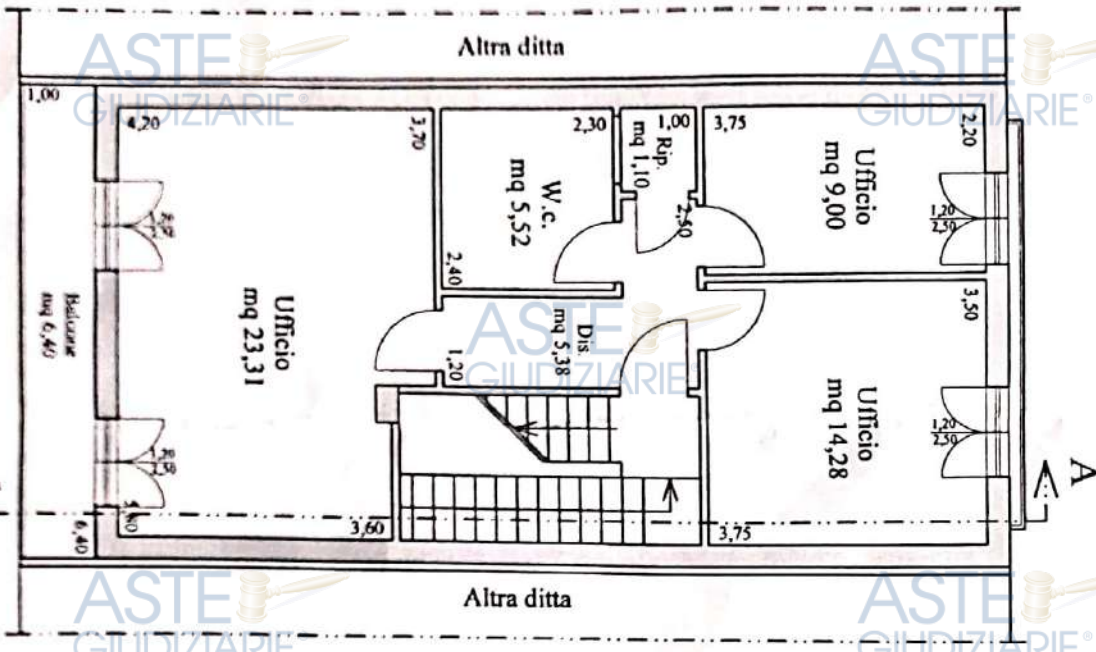

Pianta piano secondo

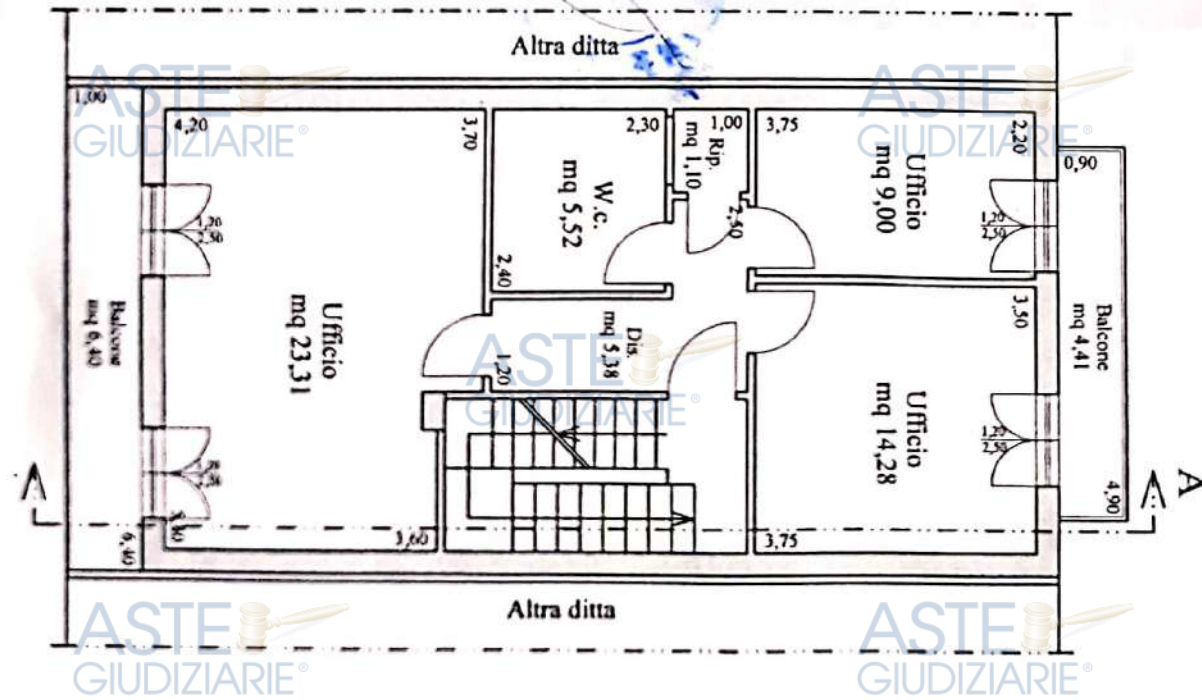

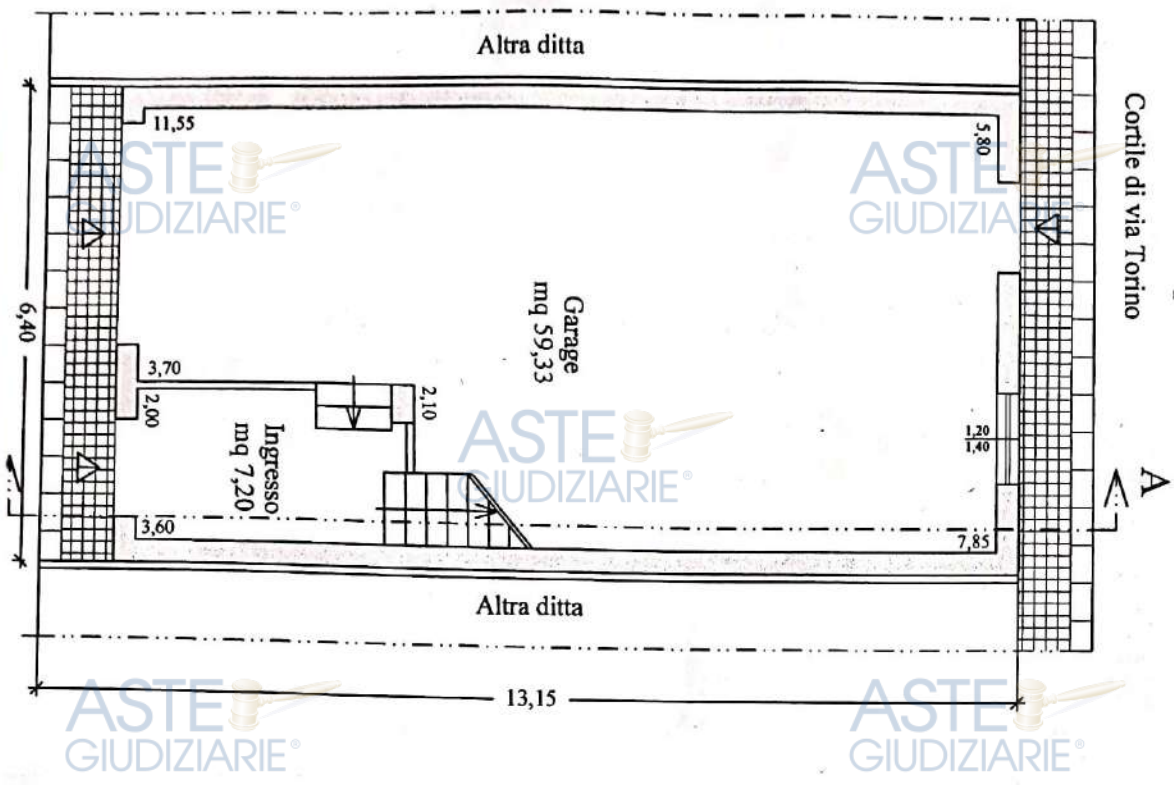

Pianta piano terra

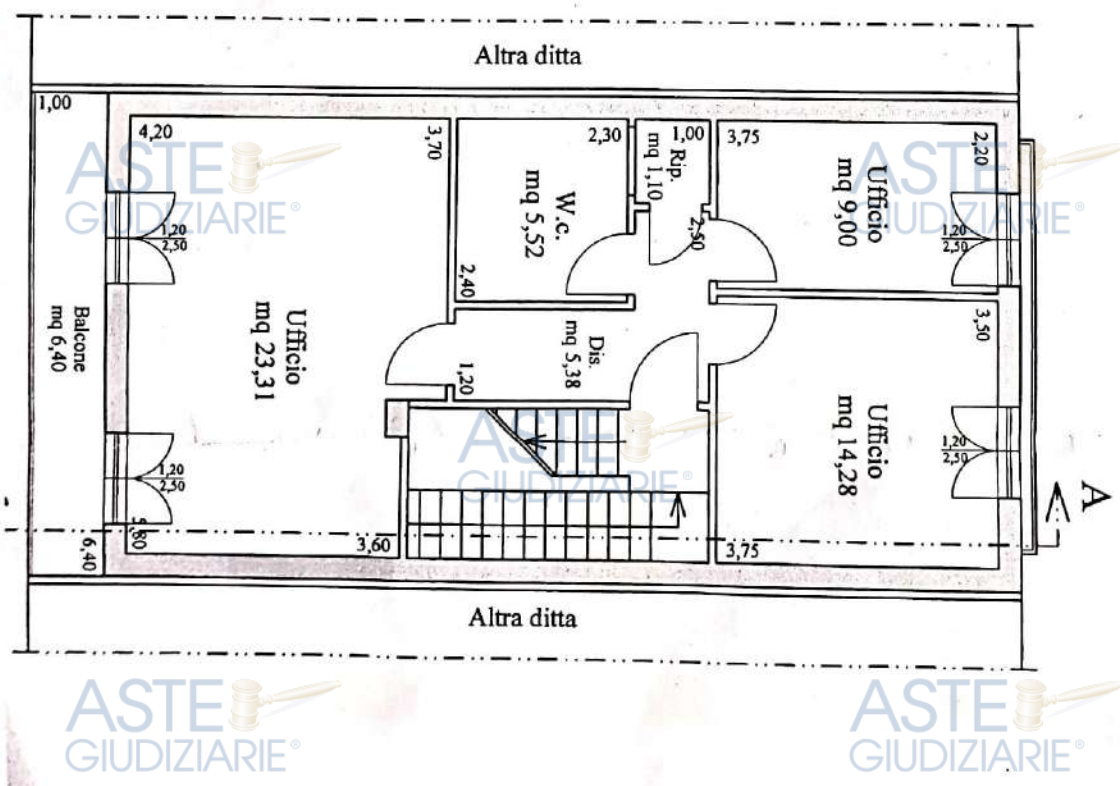

Pianta piano primo

Via P. Amedeo

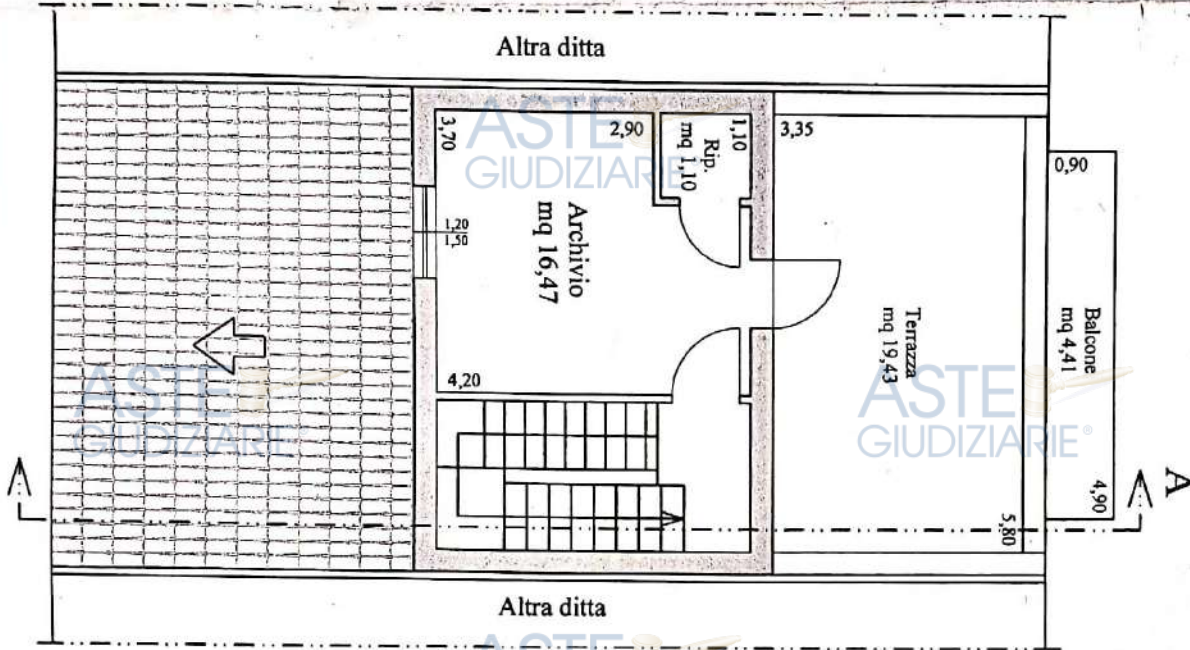

Pianta piano terzo



Pianta copertura

Sezione A - A