



BENI IMMOBILIARI

Tribunale di Frosinone

Fallimento 1620/1998

astetelematiche.it

Aste Telematiche è un servizio

ASTE
GIUDIZIARIE

Aste Giudiziarie Inlinea S.p.A

Scali d'Azeglio, 2/6 - 57123 Livorno
Tel. 0586 - 20.141 - Fax 0586 - 20.14.31

www.astegiudiziarie.it
info@astegiudiziarie.it





TRIBUNALE DI FROSINONE | Fallimento 1620/1998

COMUNE DI PATRICA (FR)

UDIENZA: 08/04/2025 ore 12:00

PRESENTAZIONE OFFERTE: 07/04/2025 ore 12:00



 **LOTTO 1.**Locale artigianale/commerciale 
in corso di costruzione, con superficie coperta di circa 230 mq. avente in comproprietà con il lotto n.2 vano scale e corte di circa 430 mq quali beni comuni non censibili e terreno ricadente in zona ASI di mq. 1250 circa.

PREZZO BASE: € 112.927,50

RIALZO MINIMO: € 10.000,00

OFFERTA MINIMA: € 112.927,50



 **LOTTO 2.**Appartamento al primo piano, 
in costruzione, con superficie coperta di circa 230 mq. avente in comproprietà con il lotto n. 1 vano scale e corte di circa 430 mq quali beni comuni non censibili e terreno ricadente in zona ASI di mq. 1250 circa.

PREZZO BASE: € 80.527,50

RIALZO MINIMO: € 8.000,00

OFFERTA MINIMA: € 80.527,50

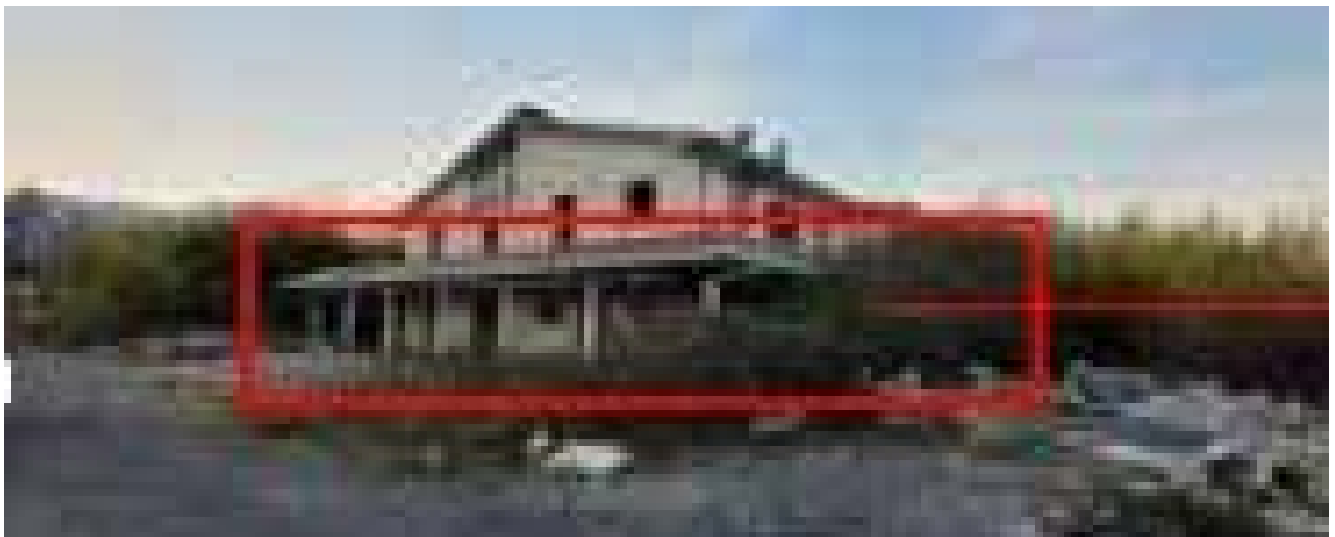

TRIBUNALE DI FROSINONE | Fallimento 1620/1998

COMUNE DI PATRICA (FR)

UDIENZA: 08/04/2025 ore 12:00

PRESENTAZIONE OFFERTE: 07/04/2025 ore 12:00

 **LOTTO 3.** Fabbricato in muratura diviso in diversi locali con terreno di corte comune recintato con unico accesso protetto da un cancello scorrevole, ricadente parte in zona di rispetto e parte in zona A.S.I. E' inoltre presente una tettoia metallica.



PREZZO BASE: € 172.223,57

RIALZO MINIMO: € 15.000,00

OFFERTA MINIMA: € 172.223,57

