

SCHEMA INDIVIDUAZIONE LOTTI

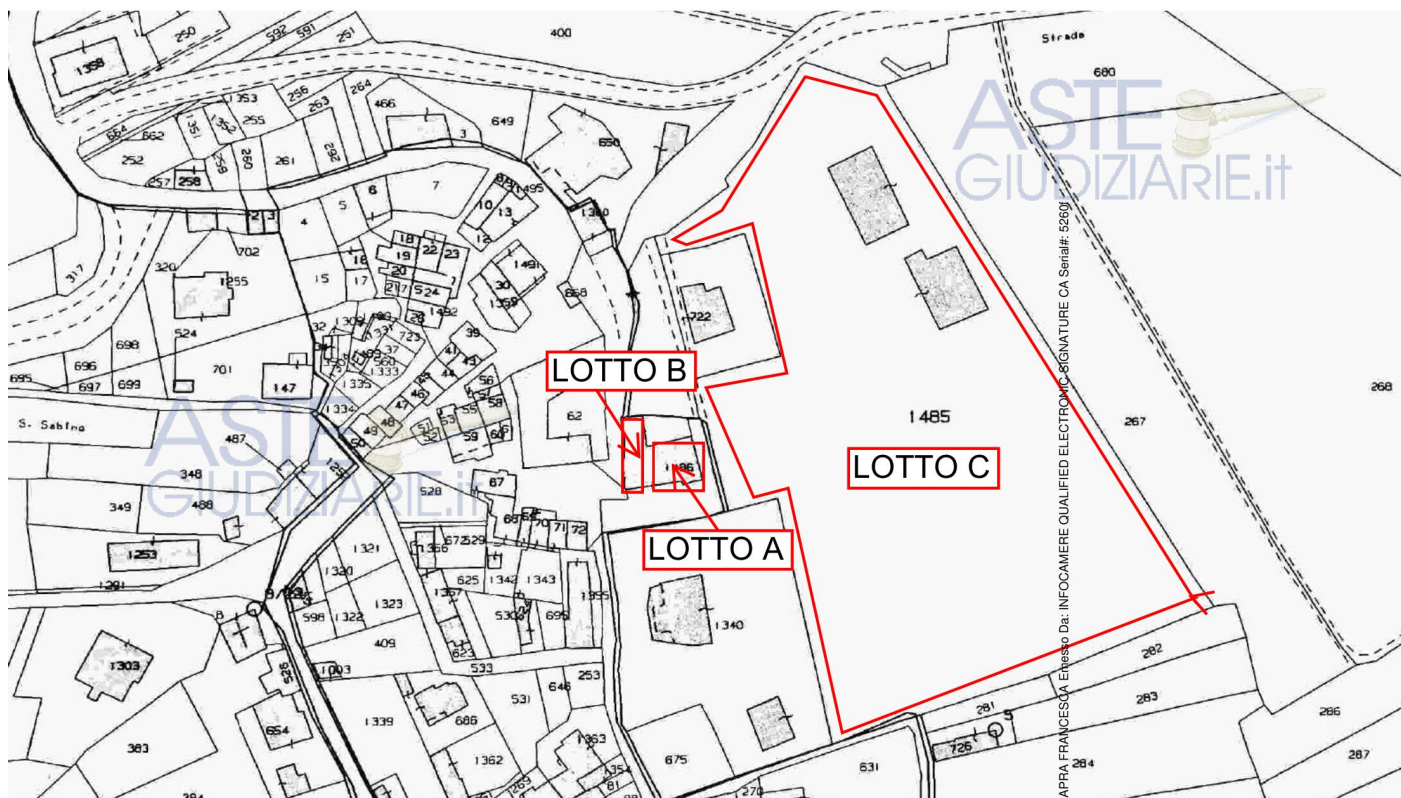

Firmato Da: CAPRA FRANCESCA Eletto Da: INFOCAMERE QUALIFIED ELECTRONIC SIGNATURE CA Serial#: 52601



FRANCESCA

CAPRA  
Architetto

via solferino 43 - 65123 pescara  
via san raniero 10 - 67100 l'aquila  
tel / fax 085 7931657  
francesca-capra@libero.it  
fr.capra@pec.archrm.it

mobile  
349 66.01.557

ASTE  
GIUDIZIARIE.it

ASTE  
GIUDIZIARIE.it

# ALLEGATO 1 LOTTO A

ESTRATTO DI MAPPA CATASTALE  
ELABORATI GRAFICI CATASTALI  
PLANIMETRIA CATASTALE  
VISURE STORICHE CATASTALI

ASTE  
GIUDIZIARIE.it

ASTE  
GIUDIZIARIE.it

ASTE  
GIUDIZIARIE.it

Firmato Da: CAPRA FRANCESCA Emesso Da: INFOCAMERE QUALIFIED ELECTRONIC SIGNATURE CA Serial#: 5260f



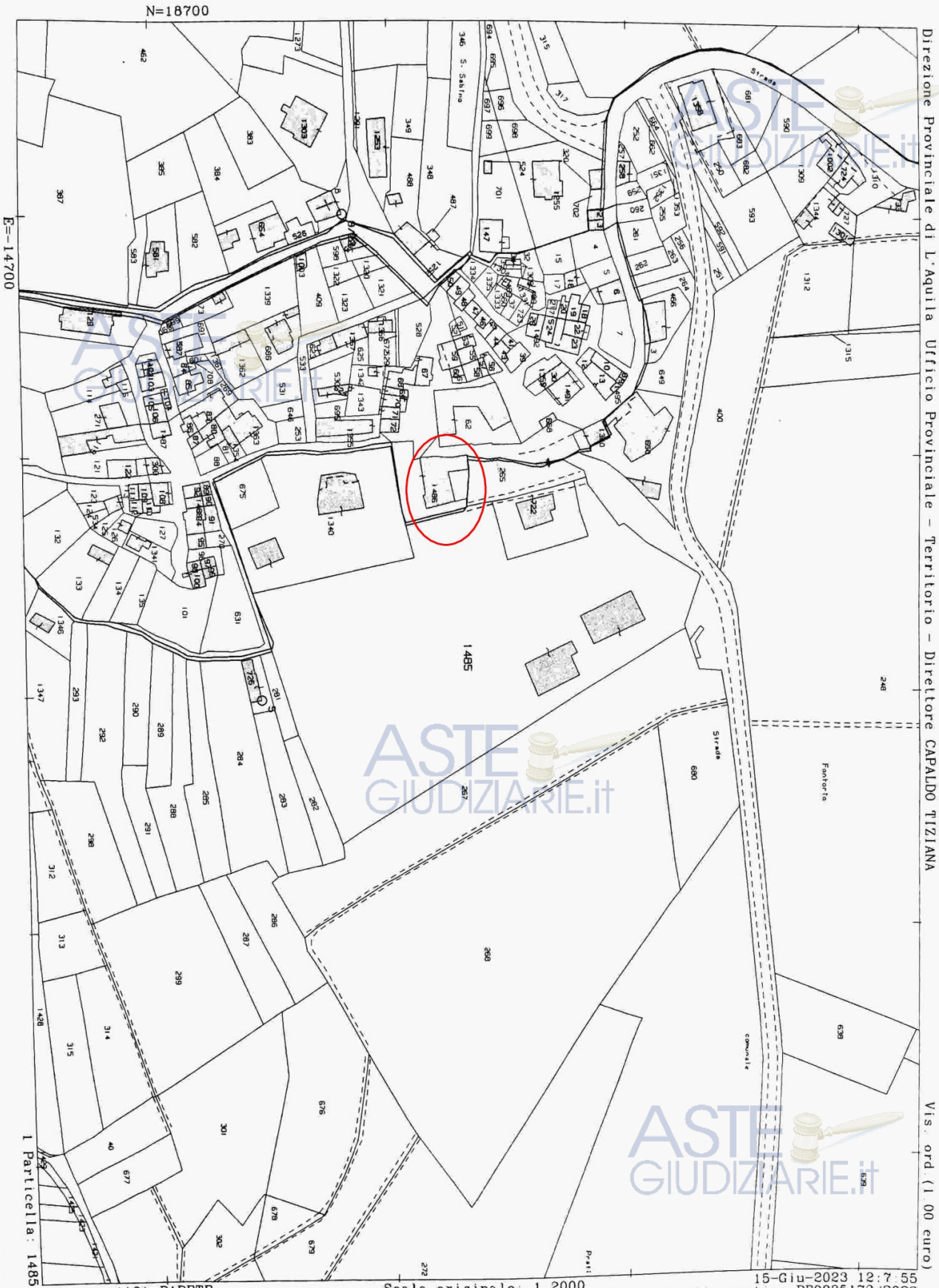

E=14700

N=18700

Direzione Provinciale di L'Aquila Ufficio Provinciale - Territorio - Direttore CAPALDO TIZIANA

Vis. ord. (1.00 euro)

Comune: (AQ) BARETE  
Foglio: 23

Scala originale: 1:2000  
Dimensione cornice: 534.000 x 378.000 m

15-Giu-2023 12:7:55  
Protocollo pratica PE0035173/2023  
Rich n 7718

1 Particella: 1485

Firmato Da: CAPRA FRANCESCA Emesso Da: INFOCAMERE QUALIFIED ELECTRONIC SIGNATURE CA Serial#: 5222

ASTE GIUDIZIARIE.IT

ASTE GIUDIZIARIE.IT



**ELABORATO PLANIMETRICO**  
Compilato da:  
Di Stefano Sergio  
Iscritto all'albo:  
Geometri  
Prov. L' Aquila N. 1934

Agenzia del Territorio  
**CATASTO FABBRICATI**  
Ufficio Provinciale di  
L' Aquila

Comune di Barete  
Sezione: Foglio: 23 Particella: 1486  
Protocollo n. AQ0244327 del 12/06/2008  
Tipo Mappale n. 240466 del 11/06/2008  
Scala 1 : 500

Dimostrazione grafica dei subalterni

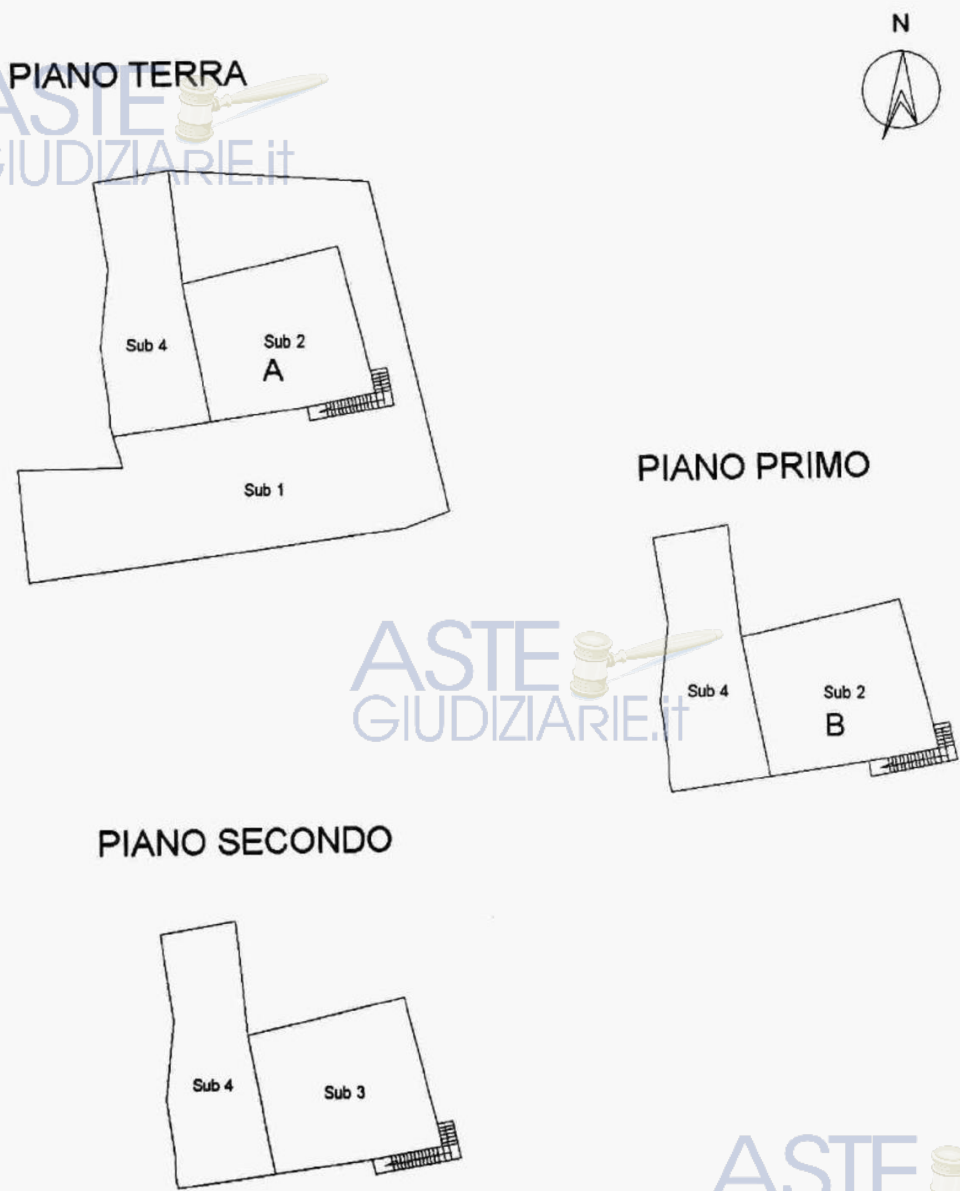

Firmato Da: CAPRA FRANCESCA Emesso Da: INFOCAMERE QUALIFIED ELECTRONIC SIGNATURE CA Serial#: 5260f

**Agenzia del Territorio  
CATASTO FABBRICATI  
Ufficio Provinciale di  
L' Aquila**

Dichiarazione protocollo n. AQ0244327 del 12/06/2008

Planimetria di u.i.u. in Comune di Barette  
Via Forcella

civ.

Identificativi Catastali:

Sezione:  
Foglio: 23  
Particella: 1486  
Subalterno: 2

Compilata da:  
Di Stefano Sergio

Iscritto all'albo:  
Geometri

Prov. L' Aquila

N. 1934

Scheda n. 1

Scala 1:200

### PIANO TERRA

A)

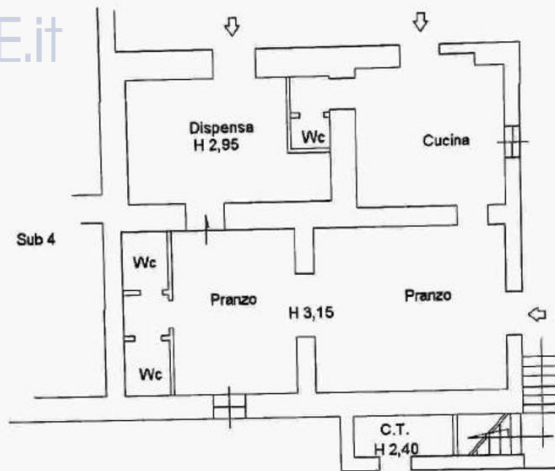

### PIANO PRIMO

B)

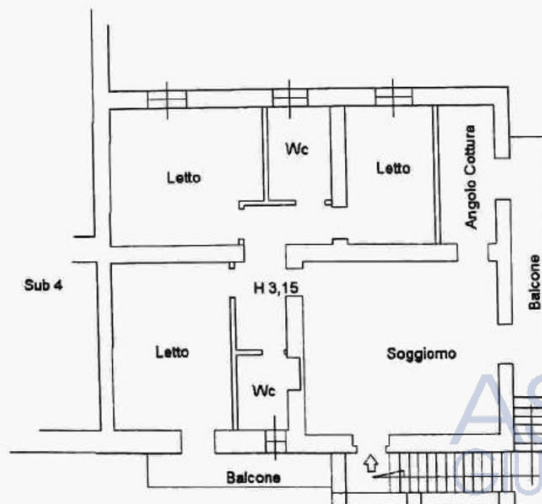

Casato da Fabronca - Situazione al 15/06/2023 - Comune di BARETE(A656) - < Foglio 23 Particella 1486 Subalterno 2 >  
VIA FORCELLA, Fraz. T.1

Data di presentazione: 12/06/2008 - Data: 15/06/2023 - N. pratica: PE0035161/2023 - Richiedente: CAPRA FRANCESCA - Ultima planimetria in atti  
Scheda 1 di 1 - Formato di acq. - A4(210x297) - Fatt. di scala: 1:1

Firmato Da: CAPRA FRANCESCA Emesso Da: INFOCAMERE QUALIFIED ELECTRONIC SIGNATURE CA Serial#: 5260f

Catasto fabbricati

 **Visura storica per immobile**  
Situazione degli atti informatizzati dall'impianto meccanografico al 15/06/2023



Immobile di catasto fabbricati



Causali di aggiornamento ed annotazioni

Informazioni riportate negli atti del catasto al 15/06/2023

Dati identificativi: Comune di **BARETE (A656) (AQ)**

Foglio **23** Particella **1486** Subalterno **2**

Particelle corrispondenti al catasto terreni

Comune di **BARETE (A656) (AQ)**

Foglio **23** Particella **1486**

Classamento:

Rendita: **Euro 1.860,00**

Categoria **D/10<sup>al</sup>**

Foglio **23** Particella **1486** Subalterno **2**

Indirizzo: **VIA FORCELLA Piano T-1**

> Intestati catastali



Diritto di: Proprieta' per 1/1

> Dati identificativi

☞ dal **12/06/2008**

Immobile attuale

Comune di **BARETE (A656) (AQ)**

Foglio **23** Particella **1486** Subalterno **2**

COSTITUZIONE del 12/06/2008 Pratica n. AQ0244327  
in atti dal 12/06/2008 COSTITUZIONE (n. 2330.1/2008)

> Indirizzo

☞ dal **12/06/2008**

Immobile attuale

Comune di **BARETE (A656) (AQ)**

Foglio **23** Particella **1486** Subalterno **2**

VIA FORCELLA Piano T-1

COSTITUZIONE del 12/06/2008 Pratica n. AQ0244327  
in atti dal 12/06/2008 COSTITUZIONE (n. 2330.1/2008)



> **Dati di classamento**

☞ dal 12/06/2008 al 12/06/2009

Immobile attuale

Comune di **BARETE (A656) (AQ)**

Foglio **23** Particella **1486** Subalterno **2**

Rendita: **Euro 1.860,00**

Categoria **D/10<sup>a</sup>**

COSTITUZIONE del 12/06/2008 Pratica n. AQ0244327  
in atti dal 12/06/2008 COSTITUZIONE (n. 2330.1/2008)

Annotazioni: classamento e rendita proposti (d.m.  
701/94)

☞ dal 12/06/2009

Immobile attuale

Comune di **BARETE (A656) (AQ)**

Foglio **23** Particella **1486** Subalterno **2**

Rendita: **Euro 1.860,00**

Categoria **D/10<sup>a</sup>**

VARIAZIONE NEL CLASSAMENTO del 12/06/2009  
Pratica n. AQ0189729 in atti dal 12/06/2009  
VARIAZIONE DI CLASSAMENTO (n. 8511.1/2009)

Annotazioni: classamento e rendita non rettificati entro  
dodici mesi dalla data di iscrizione in atti della  
dichiarazione (d.m. 701/94)

> **Storia degli intestati dell'immobile**

Dati identificativi: Immobile attuale - Comune di **BARETE (A656)(AQ)** Foglio **23** Particella **1486** Sub. **2**

➤



1. COSTITUZIONE del 12/06/2008 Pratica n.  
AQ0244327 in atti dal 12/06/2008 COSTITUZIONE (n.  
2330.1/2008)

☞ dal 12/06/2008

Diritto di: Proprieta' per 1/1 (deriva dall'atto 1)

Documento rilasciato da: Direzione Provinciale di Pescara  
Ufficio Provinciale - Territorio  
Servizi Catastali

Dati contabili: Ricevuta n. 7717 del 15/06/2023 Tributi speciali: Euro 1,00  
Richiedente: CAPRA FRANCESCA

**Legenda**

a) D/10: Fabbricati per funzioni produttive connesse alle attivita' agricole





Catasto fabbricati

**Visura storica per immobile**

Situazione degli atti informatizzati dall'impianto meccanografico al 15/06/2023



Immobile di catasto fabbricati



Causali di aggiornamento ed annotazioni

Informazioni riportate negli atti del catasto al 15/06/2023

Dati identificativi: Comune di **BARETE (A656) (AQ)**

Foglio 23 Particella 1486 Subalterno 3

Particelle corrispondenti al catasto terreni

Comune di **BARETE (A656) (AQ)**

Foglio 23 Particella 1486

Classamento:

Categoria F/3<sup>a</sup>

Foglio 23 Particella 1486 Subalterno 3

Indirizzo: VIA FORCELLA Piano 2

> Intestati catastali

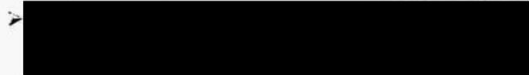

Diritto di: Proprieta' per 1/1

> Dati identificativi

☐ dal 12/06/2008

Immobile attuale

Comune di **BARETE (A656) (AQ)**

Foglio 23 Particella 1486 Subalterno 3

COSTITUZIONE del 12/06/2008 Pratica n. AQ0244327  
in atti dal 12/06/2008 COSTITUZIONE (n. 2330.1/2008)

> Indirizzo

☐ dal 12/06/2008

Immobile attuale

Comune di **BARETE (A656) (AQ)**

Foglio 23 Particella 1486 Subalterno 3

VIA FORCELLA Piano 2

COSTITUZIONE del 12/06/2008 Pratica n. AQ0244327  
in atti dal 12/06/2008 COSTITUZIONE (n. 2330.1/2008)





> **Dati di classamento**

☐ dal 12/06/2008

Immobile attuale

Comune di BARETE (A656) (AQ)

Foglio 23 Particella 1486 Subalterno 3

Categoria F/3<sup>a</sup>, Consistenza 0 m<sup>2</sup>

COSTITUZIONE del 12/06/2008 Pratica n. AQ0244327  
in atti dal 12/06/2008 COSTITUZIONE (n. 2330.1/2008)

> **Storia degli intestati dell'immobile**

Dati identificativi: Immobile attuale - Comune di BARETE (A656)(AQ) Foglio 23 Particella 1486 Sub. 3

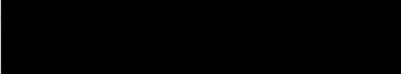
☐ 

1. COSTITUZIONE del 12/06/2008 Pratica n. AQ0244327 in atti dal 12/06/2008 COSTITUZIONE (n. 2330.1/2008)

☐ dal 12/06/2008

Diritto di: Proprieta' per 1/1 (deriva dall'atto 1)

Documento rilasciato da: Direzione Provinciale di Pescara  
Ufficio Provinciale - Territorio  
Servizi Catastali

Dati contabili: Ricevuta n. 7717 del 15/06/2023 Tributi speciali: Euro 1,00  
Richiedente: CAPRA FRANCESCA

 **ASTE GIUDIZIARIE.it**

 **ASTE GIUDIZIARIE.it**

**Legenda**

a) F/3: Unita' in corso di costruzione

 **ASTE GIUDIZIARIE.it**



FRANCESCA

CAPRA  
Architetto

mobile  
349 66.01.557

via solferino 43 - 65123 pescara  
via san raniero 10 - 67100 l'aquila  
tel / fax 085 7931657  
francesca-capra@libero.it  
fr.capra@pec.archrm.it

ASTE  
GIUDIZIARIE.it

ASTE  
GIUDIZIARIE.it

## ALLEGATO 2 LOTTO B

ESTRATTO DI MAPPA CATASTALE  
ELABORATI GRAFICI CATASTALI  
VISURE STORICHE CATASTALI

ASTE  
GIUDIZIARIE.it

ASTE  
GIUDIZIARIE.it

ASTE  
GIUDIZIARIE.it

Firmato Da: CAPRA FRANCESCA Emesso Da: INFOCAMERE QUALIFIED ELECTRONIC SIGNATURE CA Serial#: 5260f



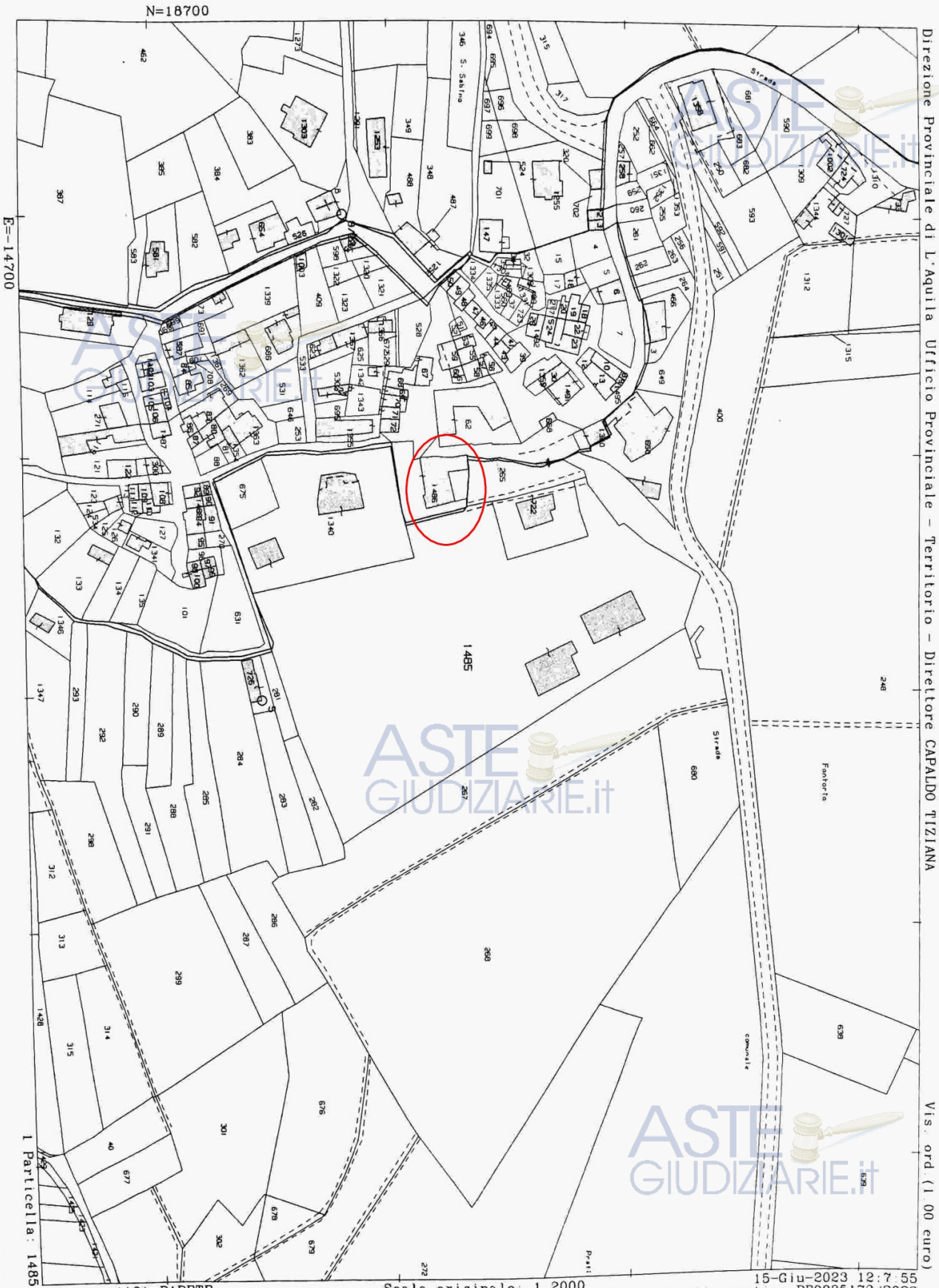

E=14700

N=18700

Direzione Provinciale di L'Aquila Ufficio Provinciale - Territorio - Direttore CAPALDO TIZIANA

Vis. ord. (1.00 euro)

Comune: (AQ) BARETE  
Foglio: 23

Scala originale: 1:2000  
Dimensione cornice: 534.000 x 378.000 m

15-Giu-2023 12:7:55  
Protocollo pratica PE0035173/2023  
Rich n 7718

1 Particella: 1485

Firmato Da: CAPRA FRANCESCA Emesso Da: INFOCAMERE QUALIFIED ELECTRONIC SIGNATURE CA Serial# S522





**ELABORATO PLANIMETRICO**  
Compilato da:  
Di Stefano Sergio  
Iscritto all'albo:  
Geometri  
Prov. L' Aquila N. 1934

**Agenzia del Territorio  
CATASTO FABBRICATI  
Ufficio Provinciale di  
L' Aquila**

Comune di Barete  
Sezione: Foglio: 23 Particella: 1486  
Protocollo n. AQ0244327 del 12/06/2008  
Tipo Mappale n. 240466 del 11/06/2008  
Scala 1 : 500

Dimostrazione grafica dei subalterni

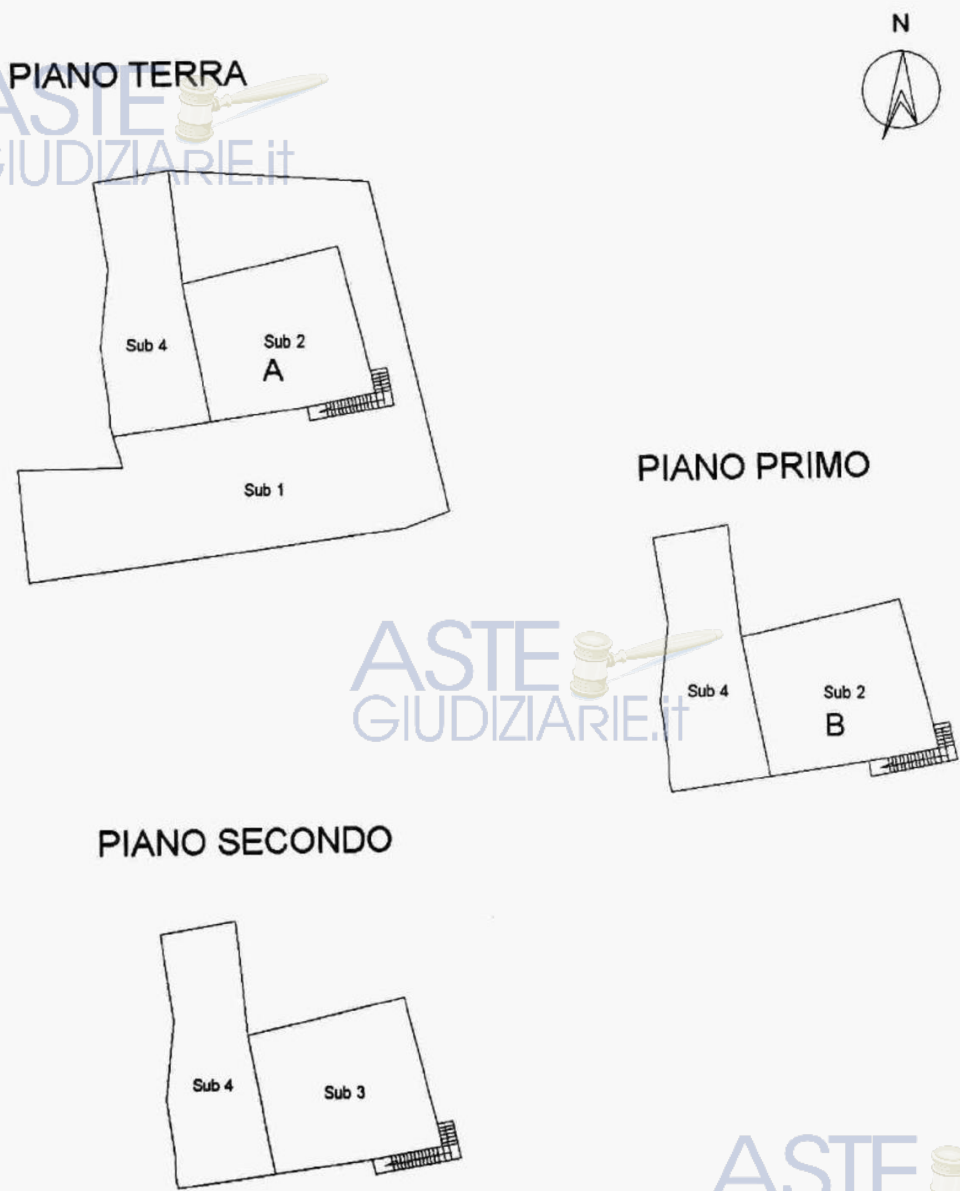

Catasto fabbricati

**Visura storica per immobile**

Situazione degli atti informatizzati dall'impianto meccanografico al 15/06/2023



Immobile di catasto fabbricati



Causali di aggiornamento ed annotazioni

Informazioni riportate negli atti del catasto al 15/06/2023

Dati identificativi: Comune di **BARETE (A656) (AQ)**

Foglio **23** Particella **1486** Subalterno **4**

Particelle corrispondenti al catasto terreni

Comune di **BARETE (A656) (AQ)**

Foglio **23** Particella **1486**

Classamento:

Categoria **F/3<sup>a</sup>**

Foglio **23** Particella **1486** Subalterno **4**

Indirizzo: **VIA FORCELLA Piano T-1 - 2**

> Intestati catastali

v



Diritto di: Proprieta' per 1/1

> Dati identificativi

☒ dal **12/06/2008**

Immobile attuale

Comune di **BARETE (A656) (AQ)**

Foglio **23** Particella **1486** Subalterno **4**

COSTITUZIONE del 12/06/2008 Pratica n. AQ0244327  
in atti dal 12/06/2008 COSTITUZIONE (n. 2330.1/2008)

> Indirizzo

☒ dal **12/06/2008**

Immobile attuale

Comune di **BARETE (A656) (AQ)**

Foglio **23** Particella **1486** Subalterno **4**

**VIA FORCELLA Piano T-1 - 2**

COSTITUZIONE del 12/06/2008 Pratica n. AQ0244327  
in atti dal 12/06/2008 COSTITUZIONE (n. 2330.1/2008)



> Dati di classamento

☐ dal 12/06/2008

Immobile attuale

Comune di BARETE (A656) (AQ)

Foglio 23 Particella 1486 Subalterno 4

Categoria F/3<sup>a</sup>, Consistenza 0 m<sup>2</sup>

COSTITUZIONE del 12/06/2008 Pratica n. AQ0244327  
in atti dal 12/06/2008 COSTITUZIONE (n. 2330.1/2008)

> Storia degli intestati dell'immobile

Dati identificativi: Immobile attuale - Comune di BARETE (A656)(AQ) Foglio 23 Particella 1486 Sub. 4

➤ 

1. COSTITUZIONE del 12/06/2008 Pratica n.  
AQ0244327 in atti dal 12/06/2008 COSTITUZIONE (n.  
2330.1/2008)

☐ dal 12/06/2008

Diritto di: Proprieta' per 1/1 (deriva dall'atto 1)

Documento rilasciato da: Direzione Provinciale di Pescara  
Ufficio Provinciale - Territorio  
Servizi Catastali

Dati contabili: Ricevuta n. 7717 del 15/06/2023  
Richiedente: CAPRA FRANCESCA

Tributi speciali: Euro 1,00

Legenda

a) F/3: Unita' in corso di costruzione





FRANCESCA

CAPRA  
Architetto

mobile  
349 66.01.557

via solferino 43 - 65123 pescara  
via san raniero 10 - 67100 l'aquila  
tel / fax 085 7931657  
francesca-capra@libero.it  
fr.capra@pec.archrm.it

ASTE  
GIUDIZIARIE.it

ASTE  
GIUDIZIARIE.it

## ALLEGATO N. 3 LOTTO C

ESTRATTO DI MAPPA CATASTALE  
PLANIMETRIE CATASTALI IMMOBILI  
VISURE STORICHE CATASTALI

ASTE  
GIUDIZIARIE.it

ASTE  
GIUDIZIARIE.it

ASTE  
GIUDIZIARIE.it

Firmato Da: CAPRA FRANCESCA Emesso Da: INFOCAMERE QUALIFIED ELECTRONIC SIGNATURE CA Serial#: 5260f



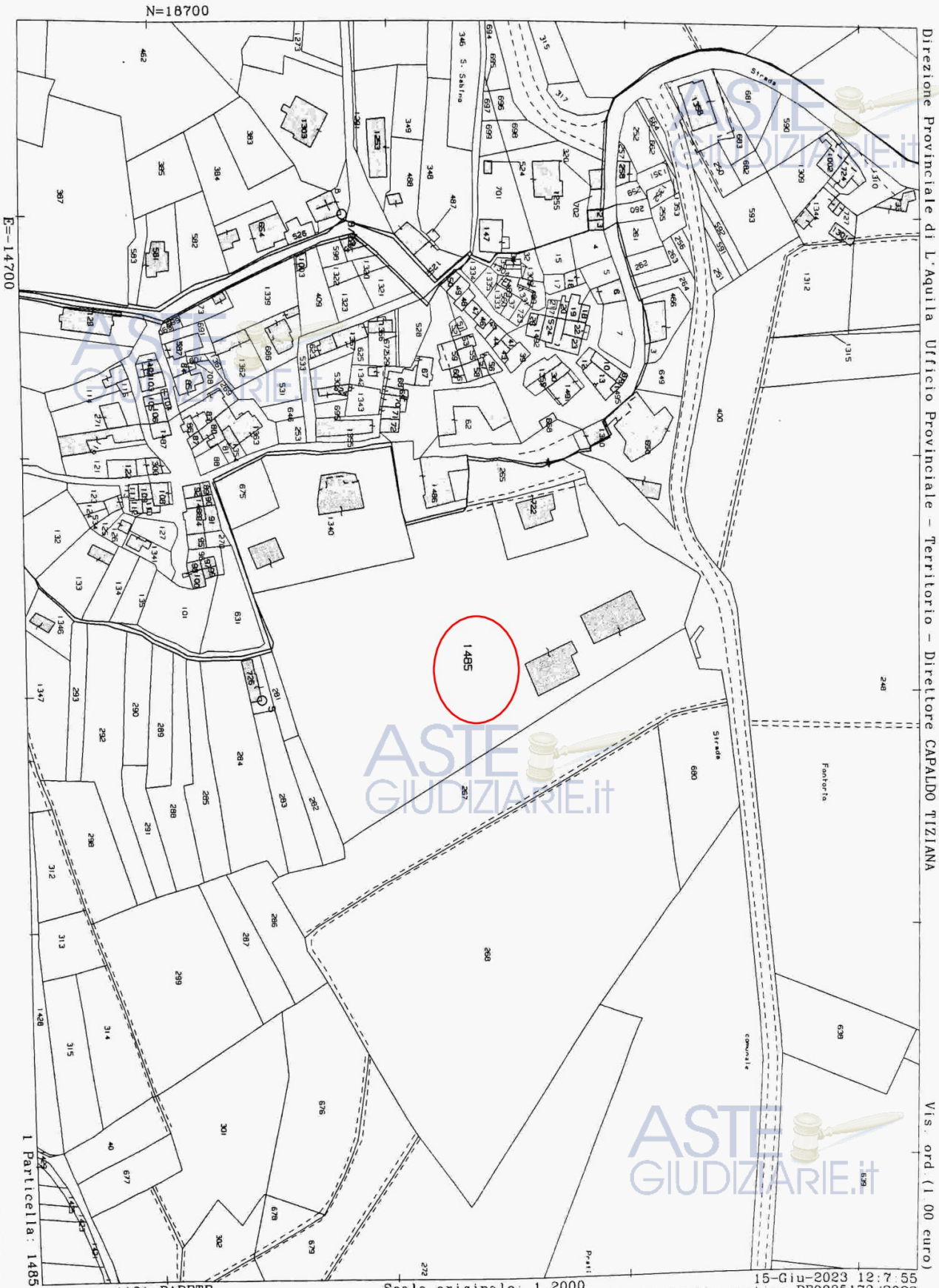

E=14700

N=18700

Direzione Provinciale di L'Aquila Ufficio Provinciale - Territorio - Direttore CAPALDO TIZIANA

Vis. ord. (1.00 euro)

Comune: (AQ) BARETE  
Foglio: 23

Scala originale: 1:2000  
Dimensione cornice: 534.000 x 378.000 m

15-Giu-2023 12:7:55  
Protocollo pratica PE0035173/2023  
Rich n 7718

ASTE GIUDIZIARIE.IT

ASTE GIUDIZIARIE.IT

ASTE GIUDIZIARIE.IT

Firmato Da: CAPRA FRANCESCA Emesso Da: INFOCAMERE QUALIFIED ELECTRONIC SIGNATURE CA Serial#: 5220



**Agenzia del Territorio  
CATASTO FABBRICATI  
Ufficio Provinciale di  
L' Aquila**

Dichiarazione protocollo n. AQ0228841 del 03/06/2008	
Planimetria di u.i.u. in Comune di Barete	
Via Forcella civ.	
Identificativi Catastali:	Compilata da: Di Stefano Sergio
Sezione:	Iscritto all'albo: Geometri
Foglio: 23	Prov. L' Aquila N. 1934
Particella: 1485	
Subalterno:	

Scheda n. 1 Scala 1:200

**ASTE  
GIUDIZIARIE.it**

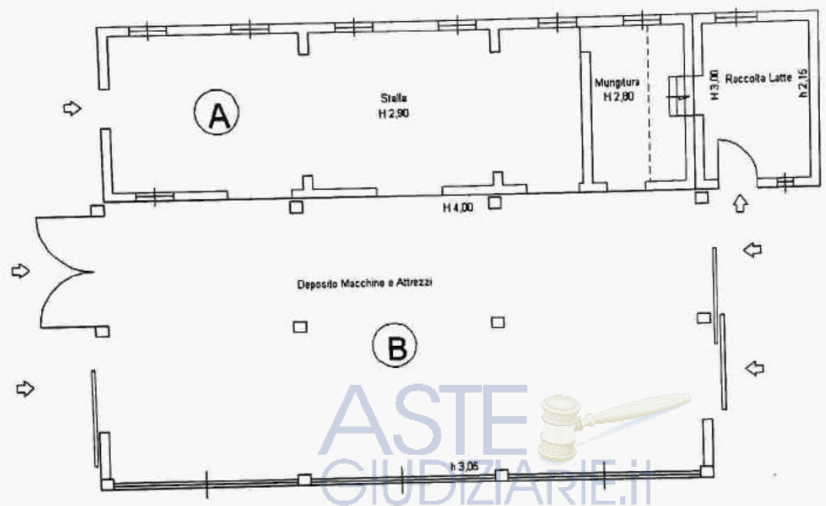

**PIANO PRIMO**

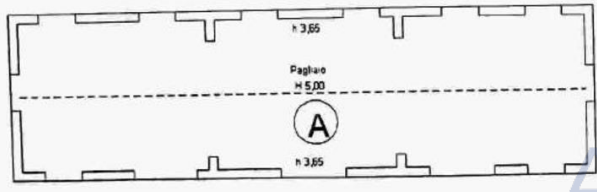

Catasto de Fabbricati - Situazione al 15/06/2023 - Comune di BARETE(A656) - Foglio 23 Particella 1485 Subalterno >  
VIA FORCELLA Piano T. 1

**ASTE  
GIUDIZIARIE.it**

**ASTE  
GIUDIZIARIE.it**

Firmato Da: CAPRA FRANCESCA Emesso Da: INFOCAMERE QUALIFIED ELECTRONIC SIGNATURE CA Serial#: 5260f





**Agenzia del Territorio  
CATASTO FABBRICATI  
Ufficio Provinciale di  
L' Aquila**

Dichiarazione protocollo n. AQ0228841 del 03/06/2008

Planimetria di u.i.u. in Comune di Barete

Via Forcella

civ.

Identificativi Catastali:

Sezione:

Foglio: 23

Particella: 1485

Subalterno:

Compilata da:  
Di Stefano Sergio

Iscritto all'albo:  
Geometri

Prov. L' Aquila

N. 1934

Scheda n. 2

Scala 1:200

ASTE  
GIUDIZIARIE.it



Nord

PIANO TERRA

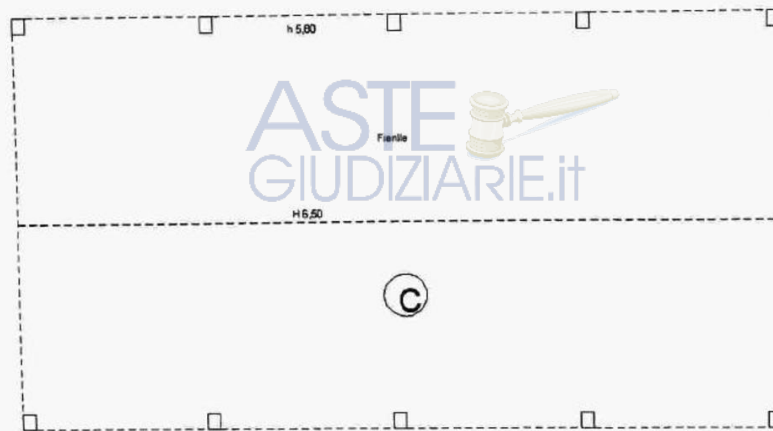

ASTE  
GIUDIZIARIE.it

ASTE  
GIUDIZIARIE.it

Catasto dei Fabbricati - Situazione al 15/06/2023 - Comune di BARETE(A650) - <Foglio 23 Particella 1485 Subalterno >  
VIA FORCELLA Piano T 1

Data di presentazione: 03/06/2008 - Data: 15/06/2023 - N. pratica: PE0035167/2023 - Richiedente: CAPRA FRANCESCA - Ultima planimetria in sito  
Scheda 2 di 2 - Formato di acq.: A4(210x297) - Fatt. di scala: 1:1

ASTE  
GIUDIZIARIE.it

Firmato Da: CAPRA FRANCESCA Emesso Da: INFOCAMERE QUALIFIED ELECTRONIC SIGNATURE CA Serial#: 5260f



Catasto fabbricati

**Visura storica per immobile**

Situazione degli atti informatizzati dall'impianto meccanografico al 15/06/2023



Immobile di catasto fabbricati



Causali di aggiornamento ed annotazioni

Informazioni riportate negli atti del catasto al 15/06/2023

Dati identificativi: Comune di **BARETE (A656) (AQ)**

Foglio **23** Particella **1485**

Particelle corrispondenti al catasto terreni

Comune di **BARETE (A656) (AQ)**

Foglio **23** Particella **1485**

Classamento:

Rendita: **Euro 2.998,00**

Categoria **D/10<sup>al</sup>**

Foglio **23** Particella **1485**

Indirizzo: **VIA FORCELLA Piano T-1**

> Intestati catastali



Diritto di: Proprieta' per 1/1

> Dati identificativi

☐ dal 03/06/2008

Immobile attuale

Comune di **BARETE (A656) (AQ)**

Foglio **23** Particella **1485**

COSTITUZIONE del 03/06/2008 Pratica n. AQ0228841  
in atti dal 03/06/2008 COSTITUZIONE (n. 2170.1/2008)

> Indirizzo

☐ dal 03/06/2008

Immobile attuale

Comune di **BARETE (A656) (AQ)**

Foglio **23** Particella **1485**

**VIA FORCELLA Piano T-1**

COSTITUZIONE del 03/06/2008 Pratica n. AQ0228841  
in atti dal 03/06/2008 COSTITUZIONE (n. 2170.1/2008)



> **Dati di classamento**

☐ dal 03/06/2008 al 03/06/2009

Immobile attuale

Comune di BARETE (A656) (AQ)

Foglio 23 Particella 1485

Rendita: Euro 2.998,00

Categoria D/10<sup>a</sup>)

COSTITUZIONE del 03/06/2008 Pratica n. AQ0228841  
in atti dal 03/06/2008 COSTITUZIONE (n. 2170.1/2008)

Annotazioni: classamento e rendita proposti (d.m.  
701/94)

☐ dal 03/06/2009

Immobile attuale

Comune di BARETE (A656) (AQ)

Foglio 23 Particella 1485

Rendita: Euro 2.998,00

Categoria D/10<sup>a</sup>)

VARIAZIONE NEL CLASSAMENTO del 03/06/2009  
Pratica n. AQ0182491 in atti dal 03/06/2009  
VARIAZIONE DI CLASSAMENTO (n. 8202.1/2009)

Annotazioni: classamento e rendita non rettificati entro  
dodici mesi dalla data di iscrizione in atti della  
dichiarazione (d.m. 701/94)

> **Storia degli intestati dell'immobile**

Dati identificativi: Immobile attuale - Comune di BARETE (A656)(AQ) Foglio 23 Particella 1485

> 

1. COSTITUZIONE del 03/06/2008 Pratica n.  
AQ0228841 in atti dal 03/06/2008 COSTITUZIONE (n.  
2170.1/2008)

☐ dal 03/06/2008

Diritto di: Proprieta' per 1/1 (deriva dall'atto 1)

Documento rilasciato da: Direzione Provinciale di Pescara  
Ufficio Provinciale - Territorio  
Servizi Catastali

Dati contabili: Ricevuta n. 7717 del 15/06/2023 Tributi speciali: Euro 1,00  
Richiedente: CAPRA FRANCESCA

Legenda

a) D/10: Fabbricati per funzioni produttive connesse alle attività agricole

